

PARTS CATALOG

トーハツ船外機
パーツ カタログ

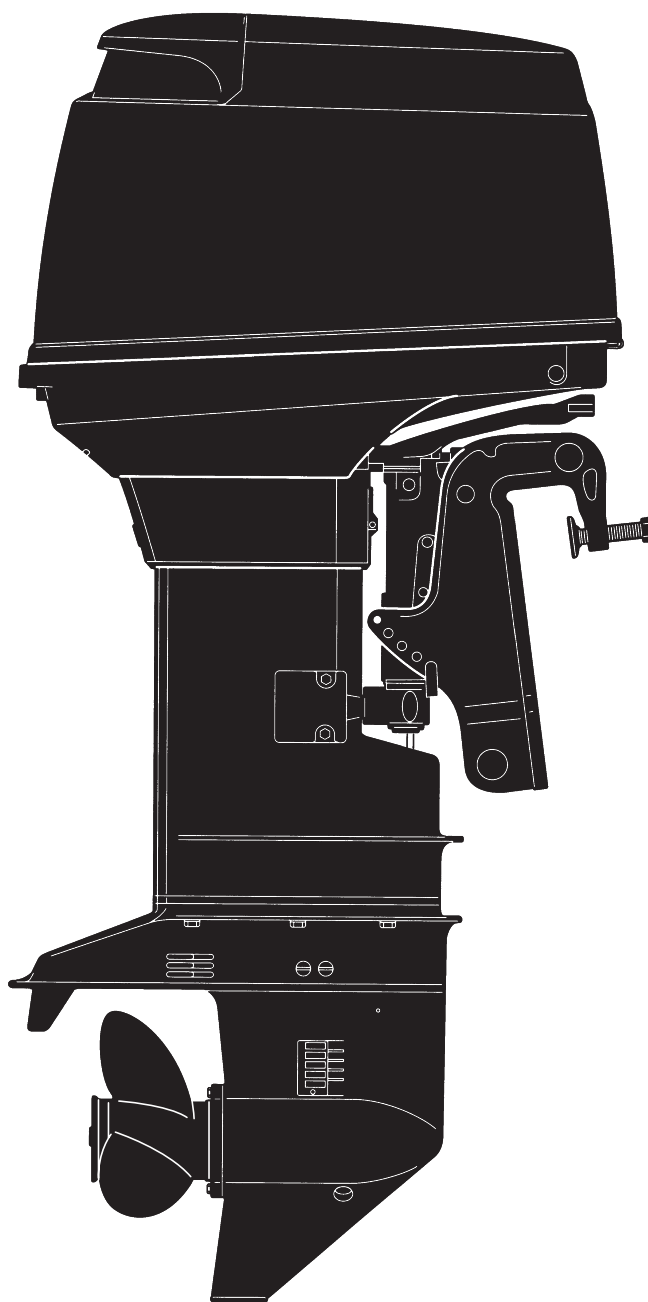

TOHATSU

M 40D2

M 50D2

MW 50D2

MX 50D2

MWX 50D2

2012

Serial Number 00001AB~

OB NO.002-21038-8

1203

パーツカタログのご使用について

- このパーツカタログは、2012年1月現在で編集してあります。
- 部品の新設、廃止または、変更が生じた場合は、サービスプルテン等にてお知らせ致しますので、その都度、ご訂正ください。
- イラストレーション（部品図）は部品検索の目安として記載していますので現品と形状が異なる場合があります。
- イラストが一つに対して複数の品番がありますので枝番、適用モデル、備考を確認してからご注文願います。

適用モデル

Ref.No. 見出番号	Part No. 部品番号	Description 部品名	Qty/個数				Remarks 備考
			M40D2	M50D2	MW50D2	MWX50D2	
1-1	1 3C8B01100-2	CYL BLOCK & CRANKCASE ASSY シリンダブロック&クランクケースアッソ	1				Black for M40D2
1-1	2 3E3B01100-2	CYL BLOCK & CRANKCASE ASSY シリンダブロック&クランクケースアッソ		1			Black for M50D2, MW50D2
1-1	3 3E3J01100-0	CYL BLOCK & CRANKCASE ASSY シリンダブロック&クランクケースアッソ			1		Gray for MX50D2, MWX50D2
1-2	393-01137-0	* NIPPLE * ニップル L	2	2	2		
1-2	345-01111-0	* DOWEL PIN 6-12 * ダウエルピン 6-12	2	2	2		

仕様違い
 イラスト位置 No.
 Fig. No.

- アッセンブリまたは、キットでの販売部品は、その構成する部品の頭に（*）印をつけて表しています。
- 本文中に記載されている記号は、次の様になっています。

STD : スタンダード	OPT : オプション
O/S : オーバーサイズ	ASSY : アッセンブリ
DO : 日本国内向け	EX : 海外輸出向け
A : 必要に応じて選択	EU : 欧州連合

7. オーダー上の注意

塗装部品の注文に当っては、以下に従ってください。

パーツナンバーの4桁目が“B”・“Q”記号のものは塗装されています。

現在の塗装色はパワーヘッドがブラック（B）、ロワユニットがアクアマリンブルー（Q）です。

[例示]

エンジンショートブロックキット ロワユニットアッソ (L)

3C8B87090-E

3T5Q87302-3

B: ブラック

Q: アクアマリンブルー

8. ボルト・ナット・ワッシャのサイズ記号に付いて

ボルト 916124 - 0845

└──────────┘ 首下長さ
└──────────┘ 径

ナット・ワッシャ 940121 - 0800

└──────────┘ 径

9. 標準部品のホースは、長巻（備考を参照）に代替されます。

ホース 98AL - 40 - 160

└──────────┘ 長さ
└──────────┘ 径

HOW TO USE THIS PARTS CATALOG

1. This Parts Catalog provides information available as of the end of January, 2012.
2. Please keep the Parts Catalog updated each time when receiving the Service Bulletin describing the addition, abolition and/or change of parts.
3. Actual shapes of parts may be different from the illustrations shown in this Parts Catalog because they are described only as a guide for searching parts.
4. One illustration is given more than one article number. Please confirm the sub-number, applicable model and remarks before ordering parts.

Applicable model

Ref.No. 見出番号	Part No. 部品番号	Description 部 品 名	Q'ty/個数			Remarks 備 考
			M40D2	M50D2 MW50D2	MX50D2 MWX50D2	
1-1	3C8B01100-2	CYL BLOCK & CRANKCASE ASSY シリンダーブロック&クランクケースアッソ	1			Black for M40D2
1-1	3E3B01100-2	CYL BLOCK & CRANKCASE ASSY シリンダーブロック&クランクケースアッソ		1		Black for M50D2, MW50D2
1-1	3E3J01100-0	CYL BLOCK & CRANKCASE ASSY シリンダーブロック&クランクケースアッソ			1	Gray for MX50D2, MWX50D2
1-2	393-01137-0	* NIPPLE * ニップル L	2	2	2	
	345-01111-0	* DOWEL PIN 6-12 * ダウエルピン 6-12	2	2	2	

① Different specification
② Illustration position number
③ Fig. No.

5. Given mark in (*) to part number shows assembly or kit part.

6. Marks in this Parts Catalog show.

STD	: Standard	OPT	: Optional Parts
O/S	: Over size	ASSY	: Assembly
DO	: Domestic Model	EX	: Export Model
A	: As required	EU	: European Union

7. Attention to order

Please order painted parts in accordance with following.

The parts that fourth figure of the parts number is (B), (Q) have painted.

Present coloring of power head is black (B) and lower unit is aqua marine blue (Q).

[Example]

Engine Short Block Kit

3C8B87090-E

B: Black

Lower Unit Assy (L)

3T5Q87302-3

Q: Aquamarine Blue

8. About dimensional identification of bolts, nuts and washers.

BOLT

916124 - 0845

Length below neck
Diameter

NUTS & WASHERS 940121 - 0800

Diameter

9. Hose, that is a standard part, is replaced with long hose.

HOSE

98AL - 40 - 160

Length
Diameter

CONTENTS
目 次

Fig. 1	CYLINDER・CRANK CASE	1
	シリンダ・クランクケース	
Fig. 2	PISTON・CRANK SHAFT	7
	ピストン・クランクシャフト	
Fig. 3	INTAKE MANIFOLD・REED VALVE	11
	インテークマニホールド・リードバルブ	
Fig. 4	INTAKE SILENCER・CARBURETOR	13
	インテークサイレンサ・キャブレタ	
Fig. 5	FUEL LINE	19
	フュエルライン	
Fig. 6	THROTTLE	21
	スロットル	
Fig. 7	RECOIL STARTER	25
	リコイルスタータ	
Fig. 8	MAGNETO	29
	マグネト	
Fig. 9	ELECTRIC PARTS (STARTER MOTOR)	31
	エレクトリックパーツ (スタータモータ)	
Fig. 10	ELECTRIC PARTS (C.D. UNIT)	35
	エレクトリックパーツ (C.D. ユニット)	
Fig. 11	ELECTRIC PARTS (DIAGRAM)	39
	エレクトリックパーツ (ダイヤグラム)	
Fig. 12	OIL PUMP (AUTO MIXING MODEL)	41
	オイルポンプ (オートミキシングモデル)	
Fig. 13	DRIVE SHAFT HOUSING	45
	ドライブシャフトハウジング	
Fig. 14	GEAR CASE (M40/50D2・MX50D2)	49
	ギヤケース (M40/50D2・MX50D2)	
Fig. 15	GEAR CASE (DRIVE SHAFT) MW50D2/MWX50D2	57
	ギヤケース (ドライブシャフト) MW50D2/MWX50D2	
Fig. 16	GEAR CASE (PROPELLER SHAFT) MW50D2/MWX50D2	61
	ギヤケース (プロペラシャフト) MW50D2/MWX50D2	
Fig. 17	BRACKET (MANUAL TILT)	65
	ブラケット (マニュアルチルト)	
Fig. 18	MANUAL TILT	71
	マニュアルチルト	
Fig. 19	BRACKET (POWER TRIM & TILT)	73
	ブラケット (パワートリム&チルト)	
Fig. 20	POWER TRIM & TILT	77
	パワートリム&チルト	
Fig. 21	TILLER HANDLE	79
	ティラハンドル	
Fig. 22	BOTTOM COWL・SHIFT	83
	ボトムカウル・シフト	
Fig. 23	TOP COWL	91
	トップカウル	
Fig. 24	FUEL TANK	93
	フュエルタンク	
Fig. 25	ACCESSORIES	95
	アクセサリ	
Fig. 26	COMPONENT PARTS OF REMOTE CONTROL	99
	リモコンボックス構成部品	
Fig. 27	COMPONENT PARTS OF REMOTE CONTROL (ELECTRIC PARTS)	103
	リモコンボックス構成部品 (電装品関係)	

Fig. 28	OPTIONAL PARTS (1) 105 オプションパーツ (1)
Fig. 29	OPTIONAL PARTS (2) 111 オプションパーツ (2)
Fig. 30	OPTIONAL PARTS (3) 113 オプションパーツ (3)
Fig. 31	OPTIONAL PARTS (4) 115 オプションパーツ (4)
Fig. 32	ASSEMBLY・KIT PARTS 117 アッセンブリ・キットパーツ
索引 127
INDEX 136
INDEX (Parts Number) 142

Fig. 1 CYLINDER · CRANK CASE
シリンダ・クランクケース

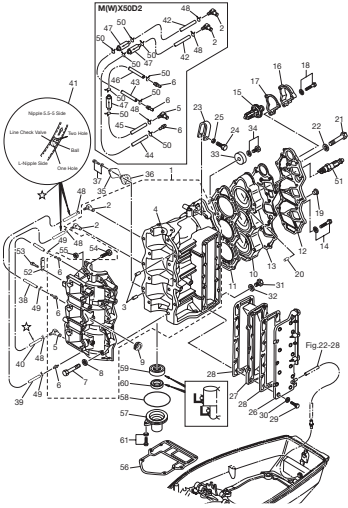

Fig. 2 PISTON · CRANK SHAFT
ピストン・クランクシャフト

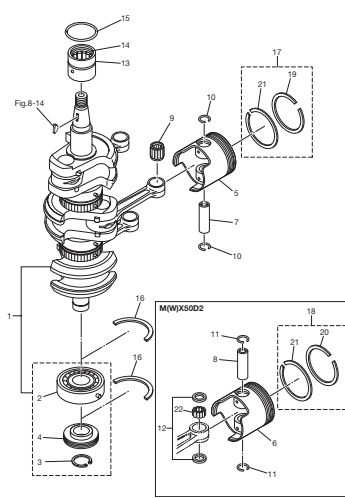

Fig. 3 INTAKE MANIFOLD · REED VALVE
インテークマニホールド・リードバルブ

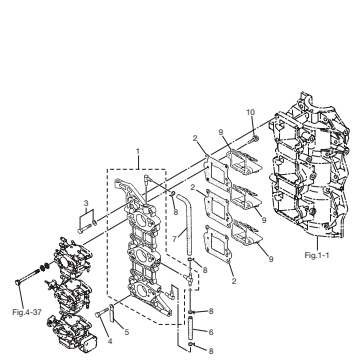

Fig. 4 INTAKE SILENCER · CARBURETOR
インテークサイレンサ・キャブレタ

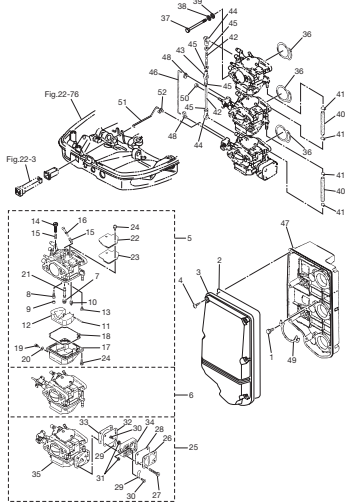

Fig. 5 FUEL LINE
フエエルライン

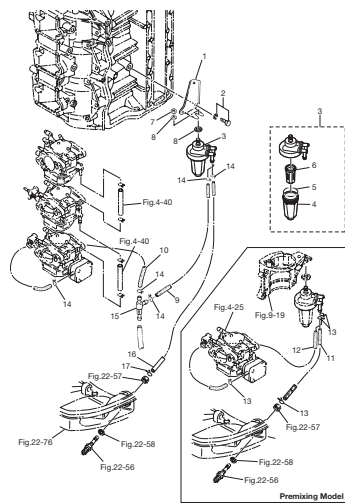

Fig. 6 THROTTLE
スロットル

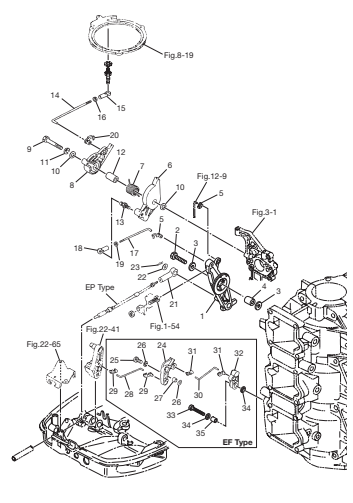

Fig. 7 RECOIL STARTER
リコイルスタータ

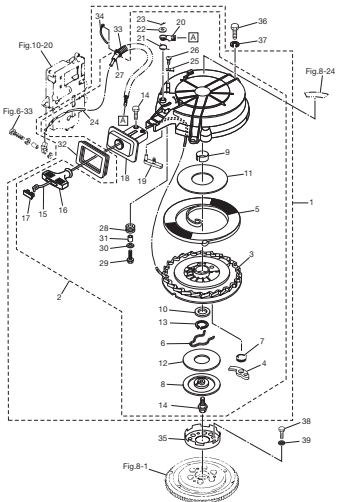

Fig. 8 MAGNETO
マグネット

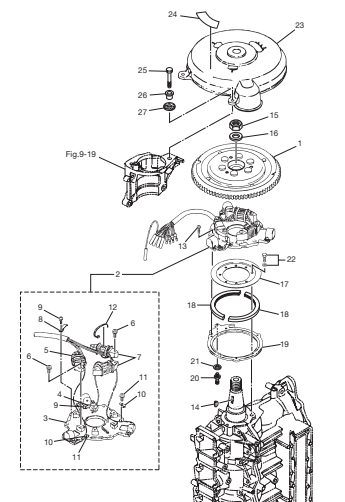

Fig. 9 ELECTRIC PARTS (STARTER MOTOR)
エレクトリックパーツ (スタータモータ)

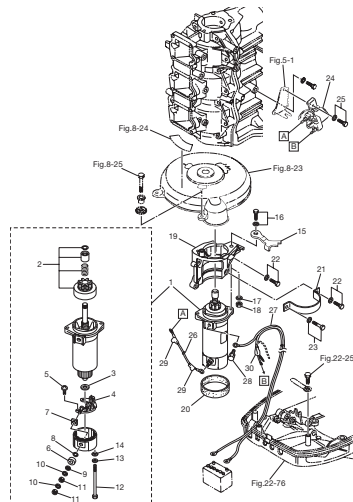

Fig. 10 ELECTRIC PARTS (C.D. UNIT)
エレクトリックパーツ (C.D. ユニット)

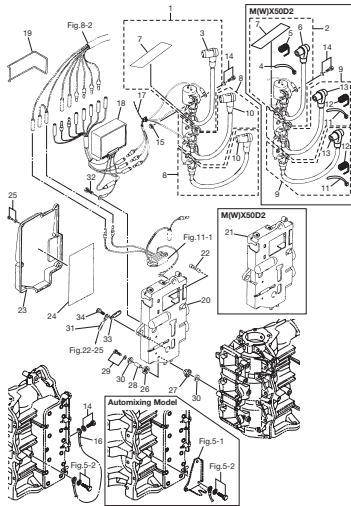

Fig. 11 ELECTRIC PARTS (DIAGRAM)
エレクトリックパーツ (ダイヤグラム)

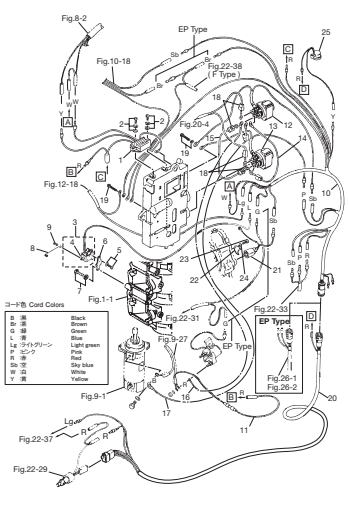

Fig. 12 OIL PUMP (AUTO MIXING MODEL)
オイルポンプ (オートミキシングモデル)

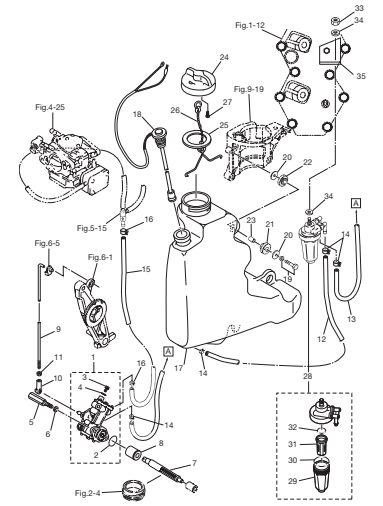

Fig. 13 DRIVE SHAFT HOUSING
ドライブシャフトハウジング

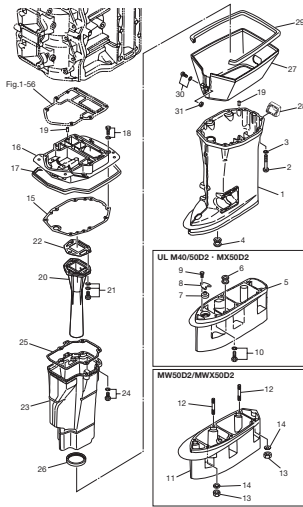

Fig. 14 GEAR CASE (M40/50D2・MX50D2)
ギヤケース (M40/50D2・MX50D2)

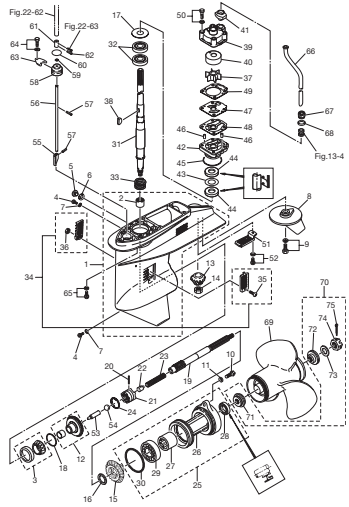

Fig. 15 GEAR CASE (DRIVE SHAFT) MW50D2/MWX50D2
ギヤケース (ドライブシャフト) MW50D2/MWX50D2

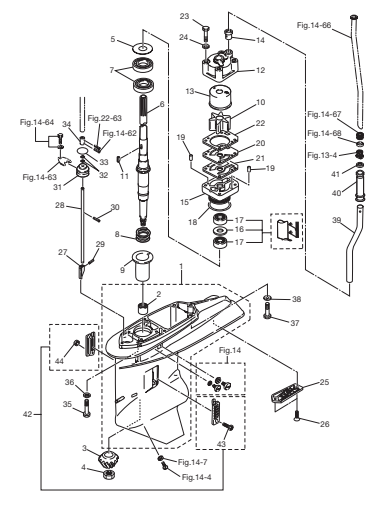

Fig. 16 GEAR CASE (PROPELLER SHAFT) MW50D2/MWX50D2
ギヤケース (プロペラシャフト) MW50D2/MWX50D2

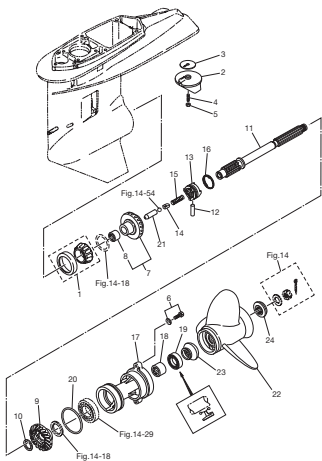

Fig. 17 BRACKET (MANUAL TILT)
ブラケット (マニュアルチルト)

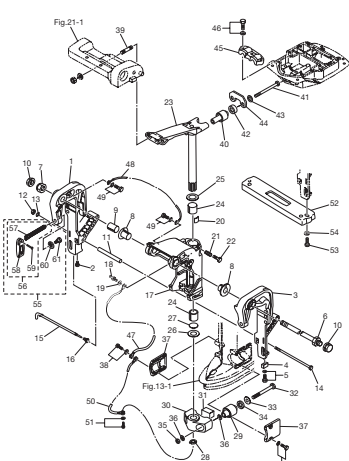

Fig. 18 MANUAL TILT
マニュアルチルト

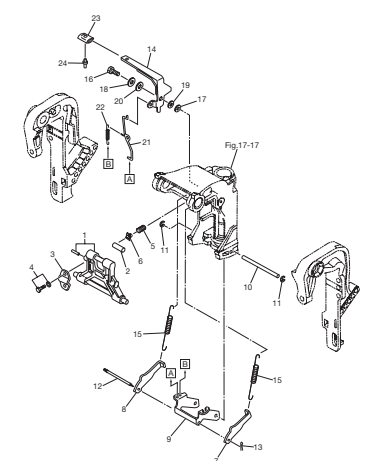

Fig. 19 BRACKET (POWER TRIM & TILT)
 ブラケット (パワートリム&チルト)

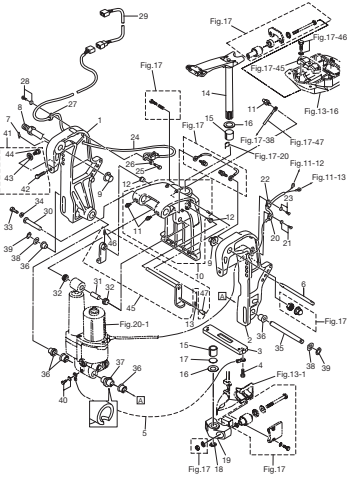

Fig. 20 POWER TRIM & TILT
 パワートリム&チルト

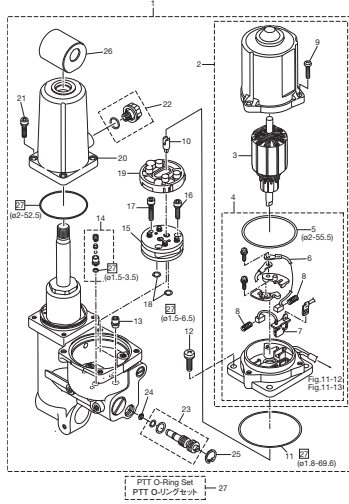

Fig. 21 TILLER HANDLE
 ティラハンドル

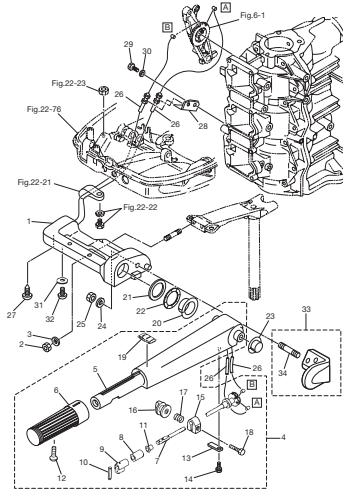

Fig. 22 BOTTOM COWL · SHIFT
 ボトムカウル・シフト

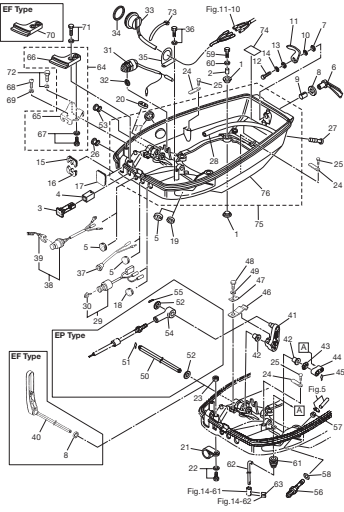

Fig. 23 TOP COWL
 トップカウル

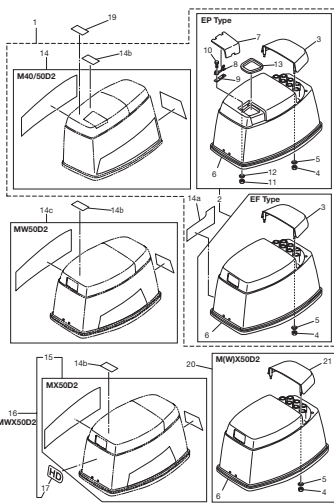

Fig. 24 FUEL TANK
 フエルトタンク

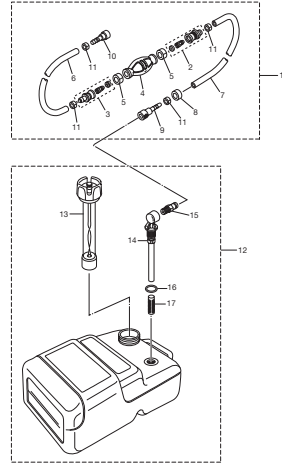

Fig. 25 ACCESSORIES
 アクセサリ

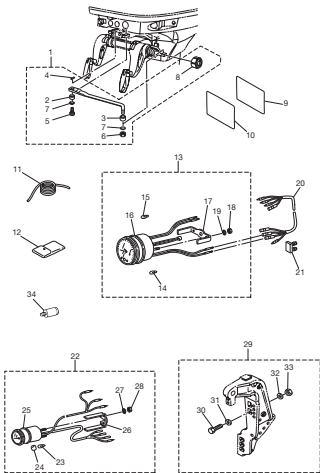

Fig. 26 COMPONENT PARTS OF REMOTE CONTROL
 リモコンボックス構成部品

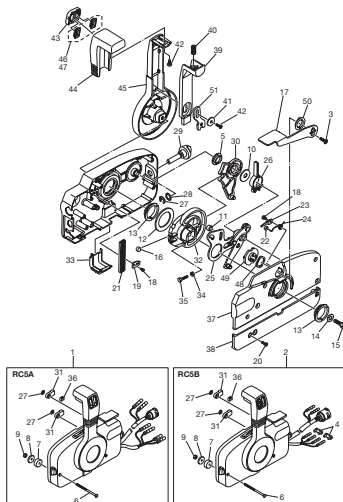

Fig. 27 COMPONENT PARTS OF REMOTE CONTROL (ELECTRIC PARTS)
 リモコンボックス構成部品 (電装品関係)

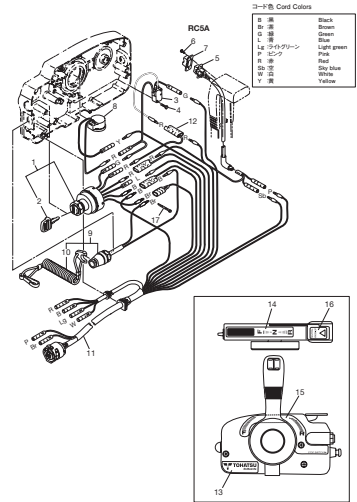

Fig. 28 OPTIONAL PARTS (1)
オプションパーツ (1)

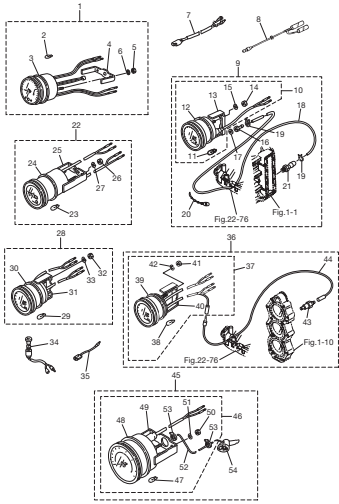

Fig. 29 OPTIONAL PARTS (2)
オプションパーツ (2)

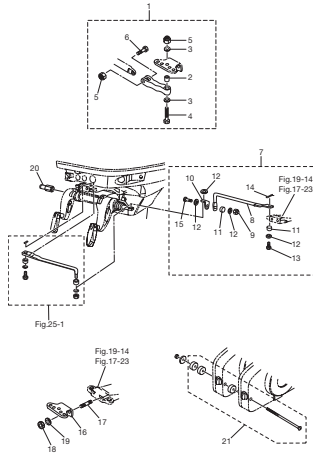
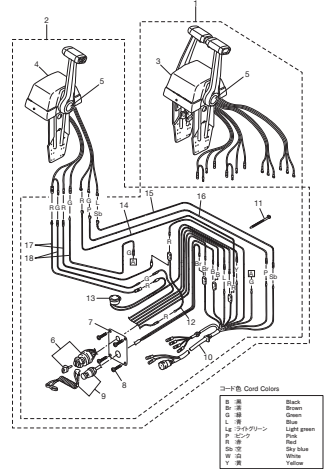

Fig. 30 OPTIONAL PARTS (3)
オプションパーツ (3)



カラー別 Color Codes

B	Black
Br	Brown
Bl	Blue
L	Light green
Lz	Light green
R	Red
Gr	Gray
Wh	White
Y	Yellow

Fig. 31 OPTIONAL PARTS (4)
オプションパーツ (4)

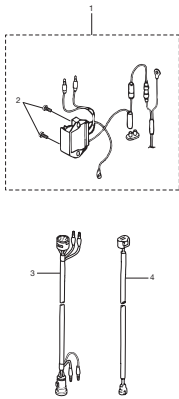
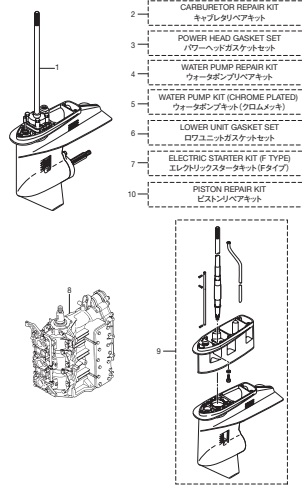

Fig. 32 ASSEMBLY · KIT PARTS
アセンブリ・キットパーツ



- 2 CARBURETOR REPAIR KIT
キャブレタリペアキット
- 3 POWER HEAD GASKET SET
パワーヘッドガスケットセット
- 4 WATER PUMP REPAIR KIT
ウォーターポンプリアキット
- 5 WATER PUMP KIT (CHROME PLATED)
ウォーターポンプキット(クロムメッキ)
- 6 LOWER UNIT GASKET SET
ロウユニットガスケットセット
- 7 ELECTRIC STARTER KIT (F TYPE)
エレクシヨクスターキット(Fタイプ)
- 10 PISTON REPAIR KIT
ピストンリペアキット

Fig. 1

CYLINDER · CRANK CASE
シリンダ・クランクケース

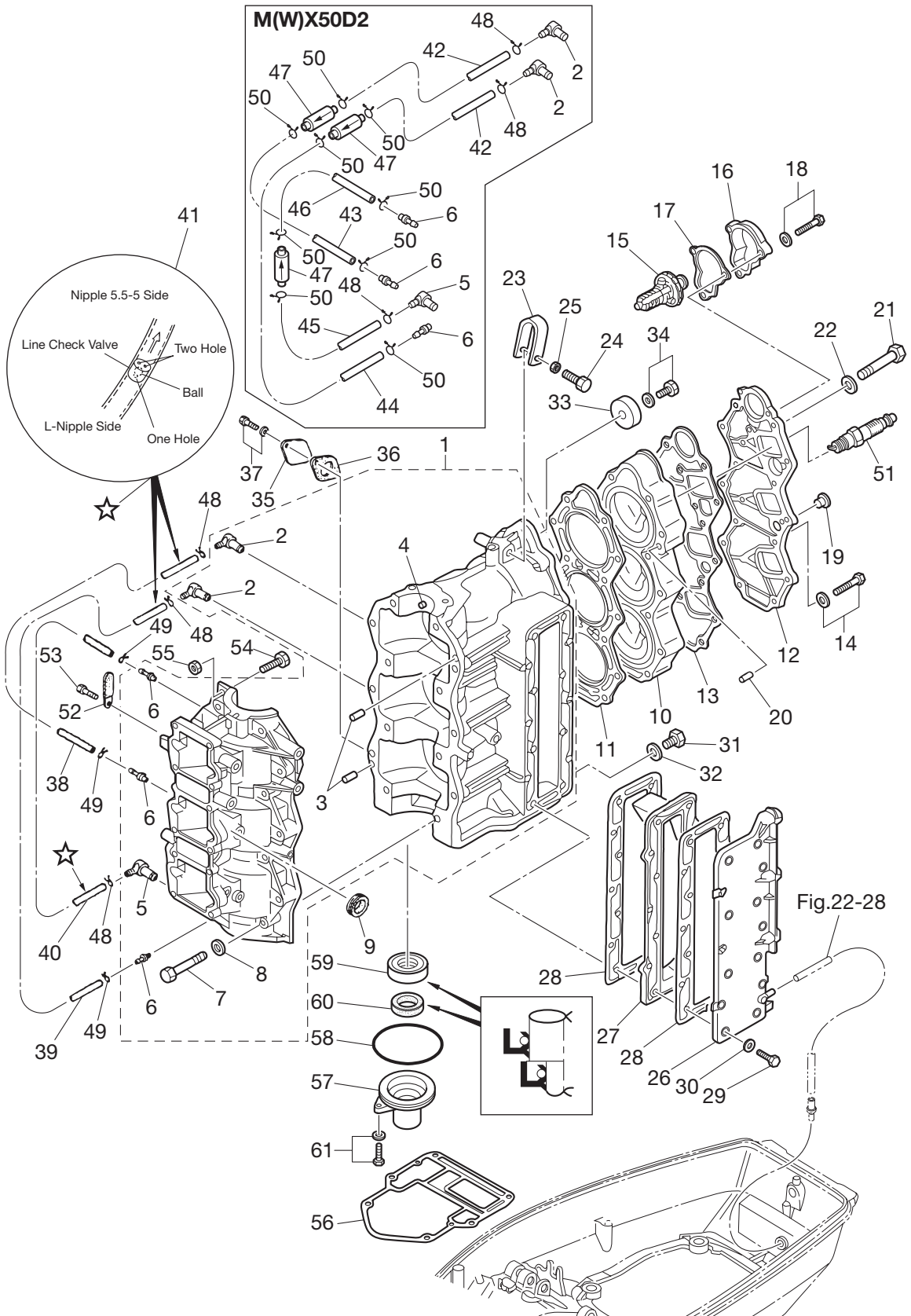

Ref.No. 見出番号	Part No. 部品番号	Description 部品名	Q'ty/個数				Remarks 備考
			M40D2	M50D2	MW50D2	MWX50D2	
1-1	1	3C8B01100-2 CYL BLOCK & CRANKCASE ASSY シリンダブロック&クランクケースアッソ	1			Black for M40D2	
1-1	2	3E3B01100-2 CYL BLOCK & CRANKCASE ASSY シリンダブロック&クランクケースアッソ		1		Black for M50D2, MW50D2	
1-1	3	3E3J01100-0 CYL BLOCK & CRANKCASE ASSY シリンダブロック&クランクケースアッソ			1	Gray for MX50D2, MWX50D2	
1-2		393-01137-0 * NIPPLE * ニップル L	2	2	2		
1-3		345-01111-0 * DOWEL PIN 6-12 * ダウエルピン 6-12	2	2	2		
1-4		345-00117-0 * DOWEL PIN * ダウエルピン	1	1	1	Bearing	
1-5		393-01137-0 * NIPPLE * ニップル L	1	1	1		
1-6		393-01131-0 * NIPPLE 5.5-5 * ニップル 5.5-5	3	3	3		
1-7		916124-0845 * BOLT * ホルト	14	14	14		
1-8		940121-0800 * WASHER * ワッシャ	14	14	14		
1-9		3B7-76093-0 GROMMET 25-5 グロメット 25-5	1	1		for EF/EP Type	
1-10	1	3C8B01001-2 CYLINDER HEAD シリンダヘッド	1	1		Black for M40/50D2, MW50D2	
1-10	2	3LCJ01091-0 CYLINDER HEAD シリンダヘッド			1	Gray for MX50D2, MWX50D2	
1-11		3C8-01005-5 CYLINDER HEAD GASKET シリンダヘッドガスケット	1	1	1		
1-12	1	3C8B01021-0 CYLINDER HEAD COVER シリンダヘッドカバー	1	1		Black for M40/50D2, MW50D2	
1-12	2	3C8J01021-0 CYLINDER HEAD COVER シリンダヘッドカバー			1	Gray for MX50D2, MWX50D2	
1-13		3C8-01024-1 CYLINDER HEAD COVER GASKET シリンダヘッドカバーガスケット	1	1	1		
1-14		3C8-01113-0 BOLT ホルト	4	4	4		
1-15	1	3S7-01030-0 THERMOSTAT サーモスタット		1	1	for MW50D2, MWX50D2 Mark S60 PRV	
1-15	2	353-01030-0 THERMOSTAT サーモスタット	1	1	1	for M40/50D2, MX50D2 PRV 60°	
1-16	1	3B7B01031-0 THERMOSTAT CAP サーモスタットキャップ		1		Black for MW50D2	
1-16	2	3B7J01031-0 THERMOSTAT CAP サーモスタットキャップ			1	Gray for MWX50D2	
1-16	3	353B01031-0 THERMOSTAT CAP サーモスタットキャップ	1	1		Black for M40/50D2	
1-16	4	353J01031-0 THERMOSTAT CAP サーモスタットキャップ			1	Gray for MX50D2	
1-17		353-01032-0 THERMOSTAT CAP GASKET サーモスタットキャップガスケット	1	1	1		
1-18		9101E3-5625 BOLT ホルト	3	3	3		
1-19		3B7-01046-0 PLUG プラグ	1	1	1		
1-20		345-01111-0 DOWEL PIN 6-12 ダウエルピン 6-12	2	2	2		
1-21		3C8-01012-0 CYLINDER HEAD BOLT ホルト	14	14	14		

Fig. 1

CYLINDER · CRANK CASE
シリンダ・クランクケース

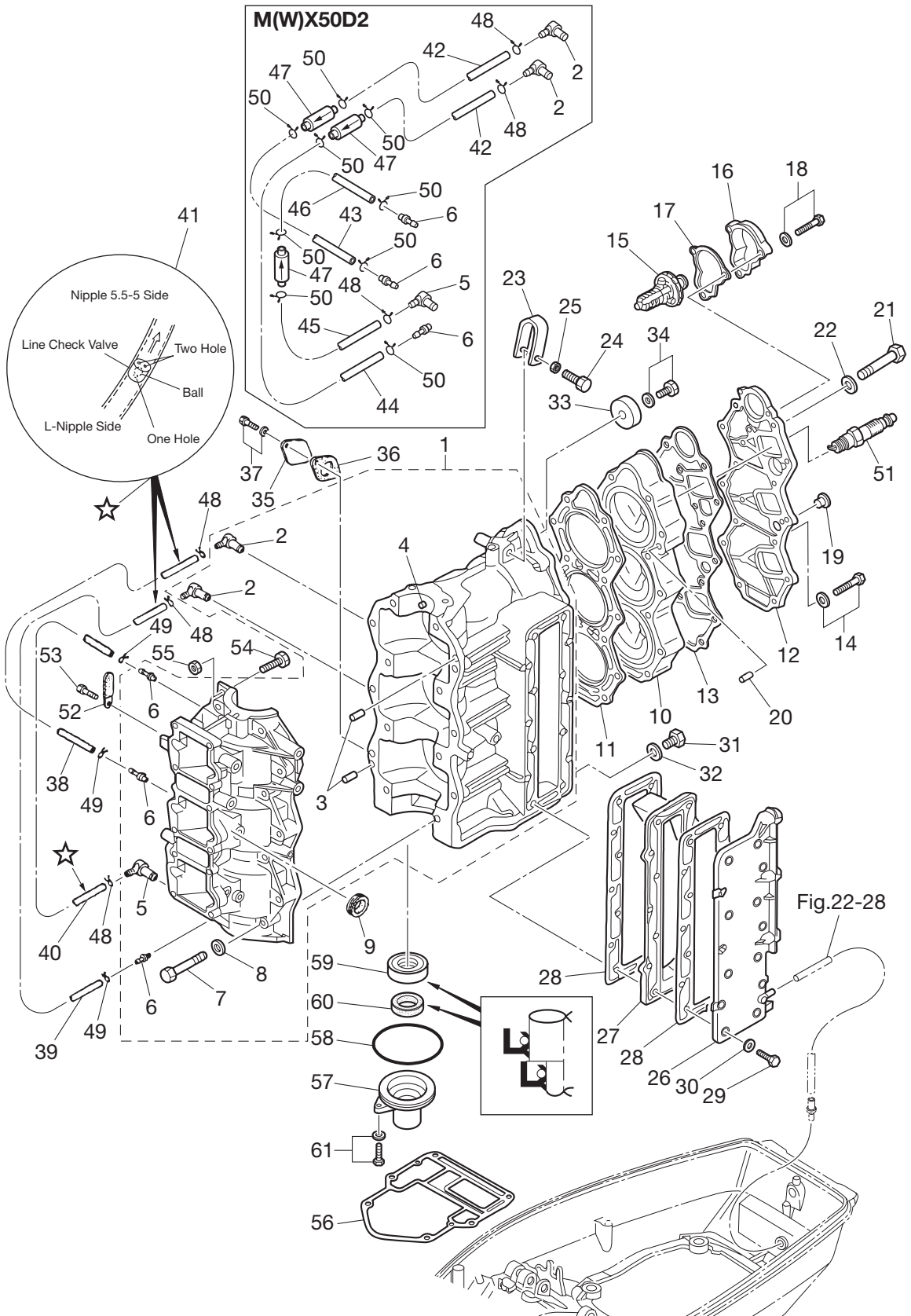

Ref.No. 見出番号	Part No. 部品番号	Description 部 品 名	Q'ty/個数			Remarks 備 考
			M40D2	MW50D2 M50D2	MWX50D2	
1-22	3C8-01015-0	WASHER 8.5-19.5-3.2 ワッシャ 8.5-19.5-3.2	14	14	14	
1-23	3C8-01513-1	HANGER ハンガ	1	1	1	
1-24	9101F4-0835	BOLT ボルト	1	1	1	
1-25	940121-0800	WASHER ワッシャ	1	1	1	
1-26	1 3C8B02301-1	EXHAUST COVER (OUTER) エキゾーストカバー (アウト)	1	1		Black for M40/50D2, MW50D2
1-26	2 3C8J02301-1	EXHAUST COVER (OUTER) エキゾーストカバー (アウト)			1	Gray for MX50D2, MWX50D2
1-27	3C8-02302-0	EXHAUST COVER (INNER) エキゾーストカバー (イン)	1	1	1	
1-28	3C8-02305-2	EXHAUST COVER GASKET エキゾーストカバーガスケット	2	2	2	
1-29	9161F9-0630	BOLT ボルト	14	14	14	
1-30	9401E3-0600	WASHER ワッシャ	14	14	14	
1-31	9106E3-0808	BOLT ボルト	1	1	1	
1-32	332-60006-0	GASKET 8.1-15-1 ガスケット 8.1-15-1	1	1	1	
1-33	338-60218-2	ANODE アノード	1	1	1	
1-34	910103-5620	BOLT ボルト	1	1	1	
1-35	3C8-09081-1	COVER カバー プラントプレート	1	1	1	for Premixing Model
1-36	3C8-09082-1	GASKET ガスケット プラントプレート	1	1	1	for Premixing Model
1-37	910103-6616	BOLT ボルト	2	2	2	for Premixing Model
1-38	98AL-40-160	HOSE ホース	1	1		for M40/50D2, MW50D2 98AL-401000 #1Cyl-#2C/Case
1-39	98AL-40-220	HOSE ホース	1	1		for M40/50D2, MW50D2 98AL-401000 #2Cyl-#3C/Case
1-40	98AL-40-330	HOSE ホース	1	1		for M40/50D2, MW50D2 98AL-401000 #3C/Case-#1C/Case
1-41	393-01160-0	CHECK VALVE チェックバルブ	3	3		for M40/50D2, MW50D2
1-42	98AL-40-030	HOSE ホース			2	for MX50D2, MWX50D2 98AL-401000 #1/2Cyl-C/Valve
1-43	98AL-40-120	HOS ホース			1	for MX50D2, MWX50D2 98AL-401000 C/Valve-#2C/Case
1-44	98AL-40-180	HOSE ホース			1	for MX50D2, MWX50D2 98AL-401000 C/Valve-#3C/Case
1-45	98AL-40-040	HOSE ホース			1	for MX50D2, MWX50D2 98AL-401000 #3C/Case-C/Valve
1-46	98AL-40-270	HOSE ホース			1	for MX50D2, MWX50D2 98AL-401000 C/Valve-#1C/Case
1-47	3LC-01160-0	CHECK VALVE チェックバルブ			3	for MX50D2, MWX50D2
1-48	3T5-01133-0	CLIP クリップ φ8	3	3	3	L-Nipple Side
1-49	338-01133-0	CLIP クリップ φ7	3	3		for M40/50D2, MW50D2 Nipple 5.5-5 Side

Fig. 1

CYLINDER · CRANK CASE
シリンダ・クランクケース

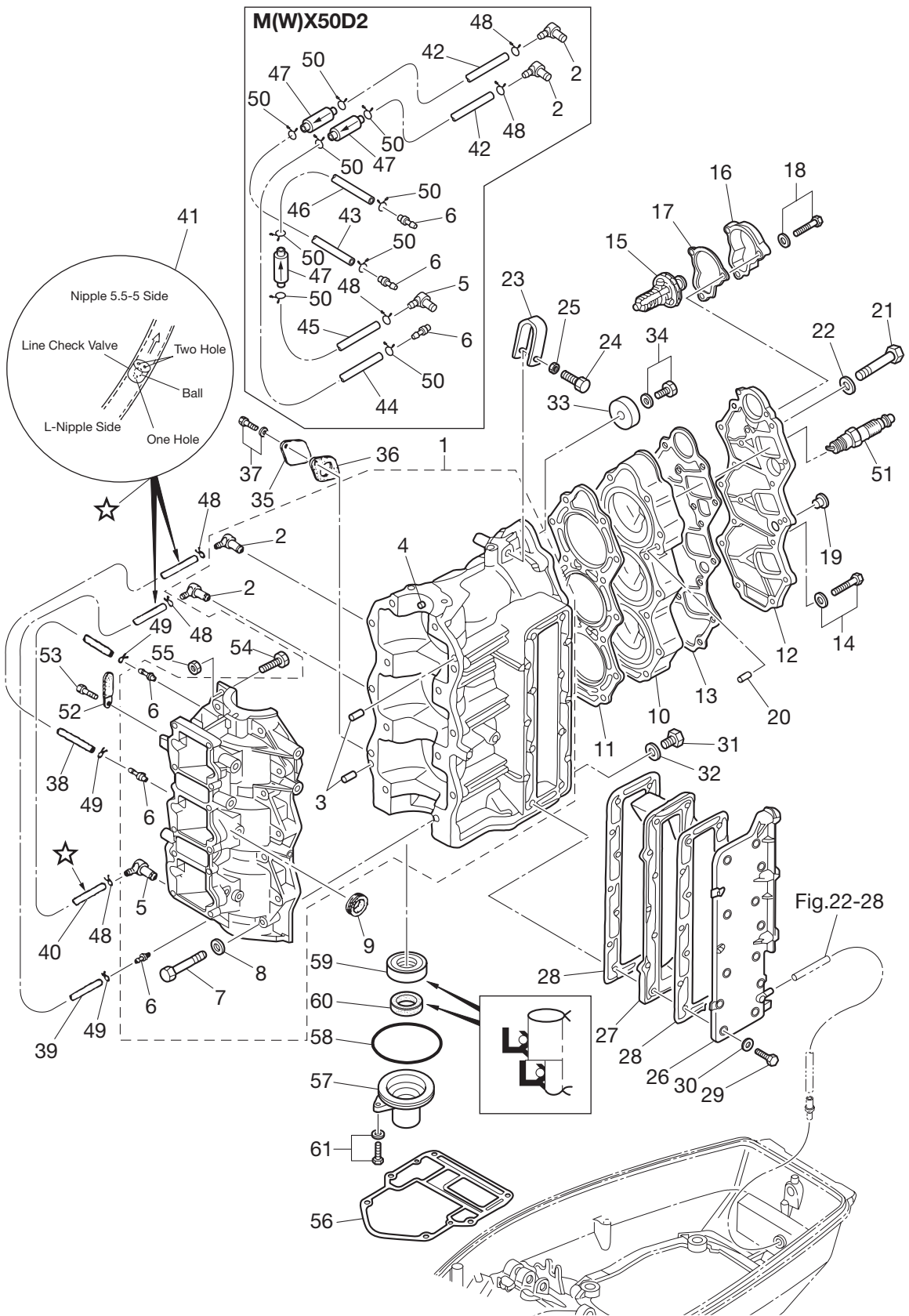
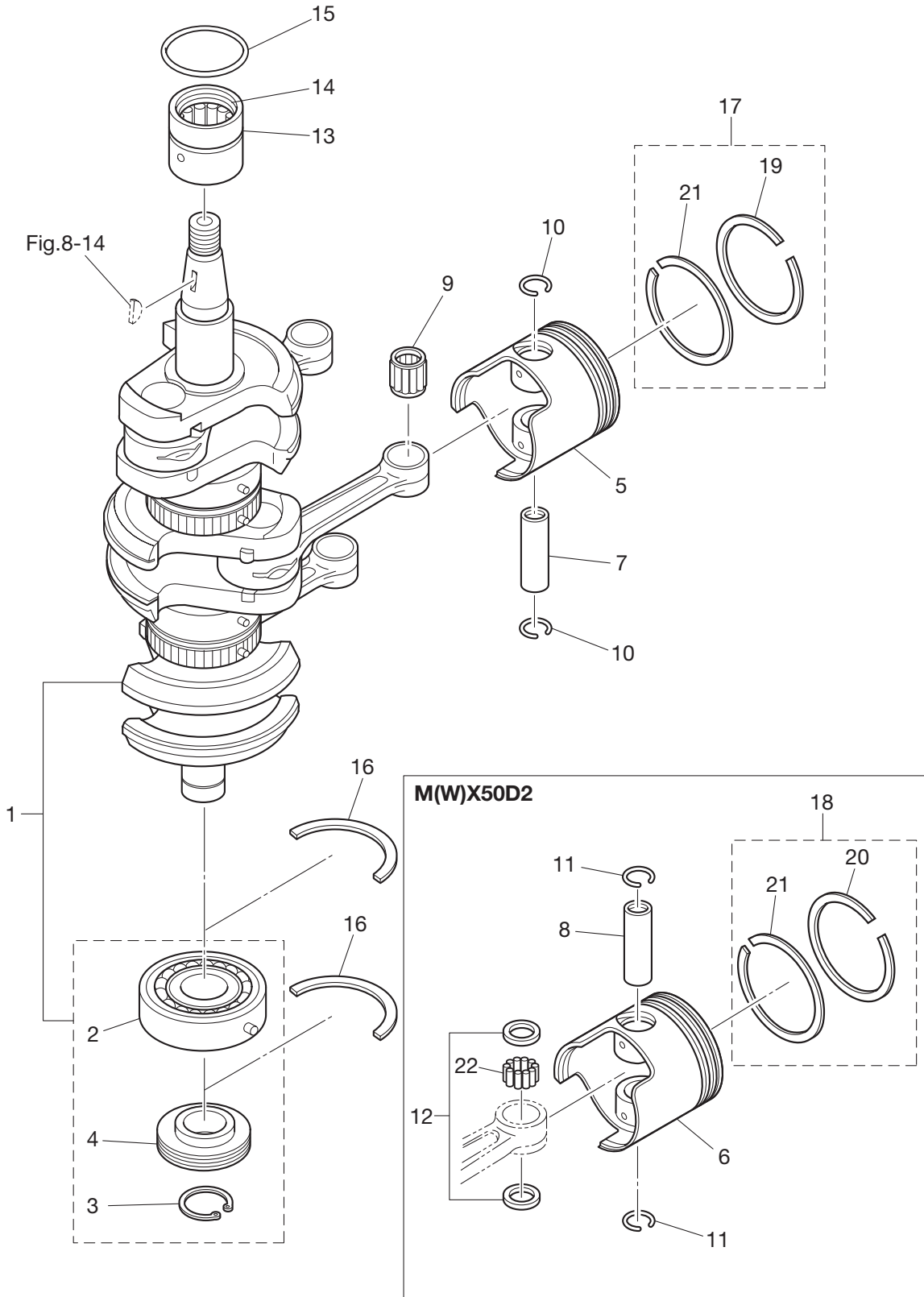

Fig. 2

PISTON · CRANK SHAFT
ピストン・クランクシャフト



Ref.No. 見出番号	Part No. 部品番号	Description 部品名	Q'ty/個数			Remarks 備考	
			M40D2	M50D2	MWX50D2		
2-1	1	3E5-00050-1	CRANKSHAFT ASSY W/GEAR クランクシャフトアッシー W/ギヤ	1	1		for M40/50D2, MW50D2
2-1	2	3LC-00030-0	CRANKSHAFT ASSY クランクシャフトアッシー			1	for MX50D2, MWX50D2
2-2		3J2-00114-0	* MAIN BEARING 6305 * メインベアリング 6305	1	1	1	
2-3		945107-2500	* C-RING * Cリング	1	1	1	
2-4		3C8-09060-0	* OIL PUMP DRIVE GEAR * オイルポンプドライブギヤ	1	1		M40/50D2, MW50D2 for Automixing Model
2-5	1	3C8-00001-4	PISTON ピストン	3	3		for M40/50D2, MW50D2 STD
2-5	2	3C8-00004-4	PISTON (0.5 O/S) ピストン (0.5 O/S)	3	3		for M40/50D2, MW50D2 OPT
2-6	1	3LC-00001-0	PISTON ピストン			3	for MX50D2, MWX50D2 STD
2-6	2	3LC-00004-0	PISTON (0.5 O/S) ピストン (0.5 O/S)			3	for MX50D2, MWX50D2 OPT
2-7		3C8-00021-1	PISTON PIN ピストンピン	3	3		for M40/50D2, MW50D2
2-8		3LC-00021-0	PISTON PIN ピストンピン			3	for MX50D2, MWX50D2
2-9		345-00042-0	ROLLER BEARING 17-21-27 ローラベアリング 17-21-27	3	3		for M40/50D2, MW50D2
2-10		334-00024-1	PISTON PIN CLIP ピストンピンクリップ	6	6		for M40/50D2, MW50D2
2-11		3LC-00024-0	PISTON PIN CLIP ピストンピンクリップ			6	for MX50D2, MWX50D2
2-12		3LC-00046-0	SMALL END BEARING WASHER スモールエンドベアリングワッシャー			6	for MX50D2, MWX50D2
2-13		3C8-00113-0	MAIN BEARING メインベアリング (アッパ)	1	1	1	
2-14		3C8-00121-0	* OIL SEAL 32-42-6 * オイルシール クランクシャフトアッパ 32-42-6	1	1	1	
2-15		3C8-00108-0	O-RING 2.4-39.7 Oリング 2.4-39.7	1	1	1	
2-16		346-00115-0	THRUST PLATE スラストプレート クランクシャフト	2	2	2	
2-17	1	3E3-87123-0	PISTON RING SET ピストンリングセット	3	3		for M40/50D2, MW50D2 STD
2-17	2	3E3-87124-0	PISTON RING SET (0.5 O/S) ピストンリングセット (0.5 O/S)	3	3		for M40/50D2, MW50D2 OPT
2-18	1	3LC-87123-1	PISTON RING SET ピストンリングセット			3	for MX50D2, MWX50D2 STD
2-18	2	3LC-87124-1	PISTON RING SET (0.5 O/S) ピストンリングセット (0.5 O/S)			3	for MX50D2, MWX50D2 OPT
2-19	1	356-00011-0	* PISTON RING * ピストンリング	1	1		for M40/50D2, MW50D2 STD 1st
2-19	2	356-00014-0	* PISTON RING (0.5 O/S) * ピストンリング (0.5 O/S)	1	1		for M40/50D2, MW50D2 OPT 1st
2-20	1	3LC-00011-0	* PISTON RING * ピストンリング			1	for MX50D2, MWX50D2 STD 1st Keystone Ring
2-20	2	3LC-00014-0	* PISTON RING (0.5 O/S) * ピストンリング (0.5 O/S)			1	for MX50D2, MWX50D2 OPT 1st Keystone Ring
2-21	1	346-00011-0	* PISTON RING * ピストンリング	1	1	1	ALL STD 2nd
2-21	2	346-00014-0	* PISTON RING (0.5 O/S) * ピストンリング (0.5 O/S)	1	1	1	ALL OPT 2nd

Fig. 3

INTAKE MANIFOLD · REED VALVE
インテークマニホールド・リードバルブ

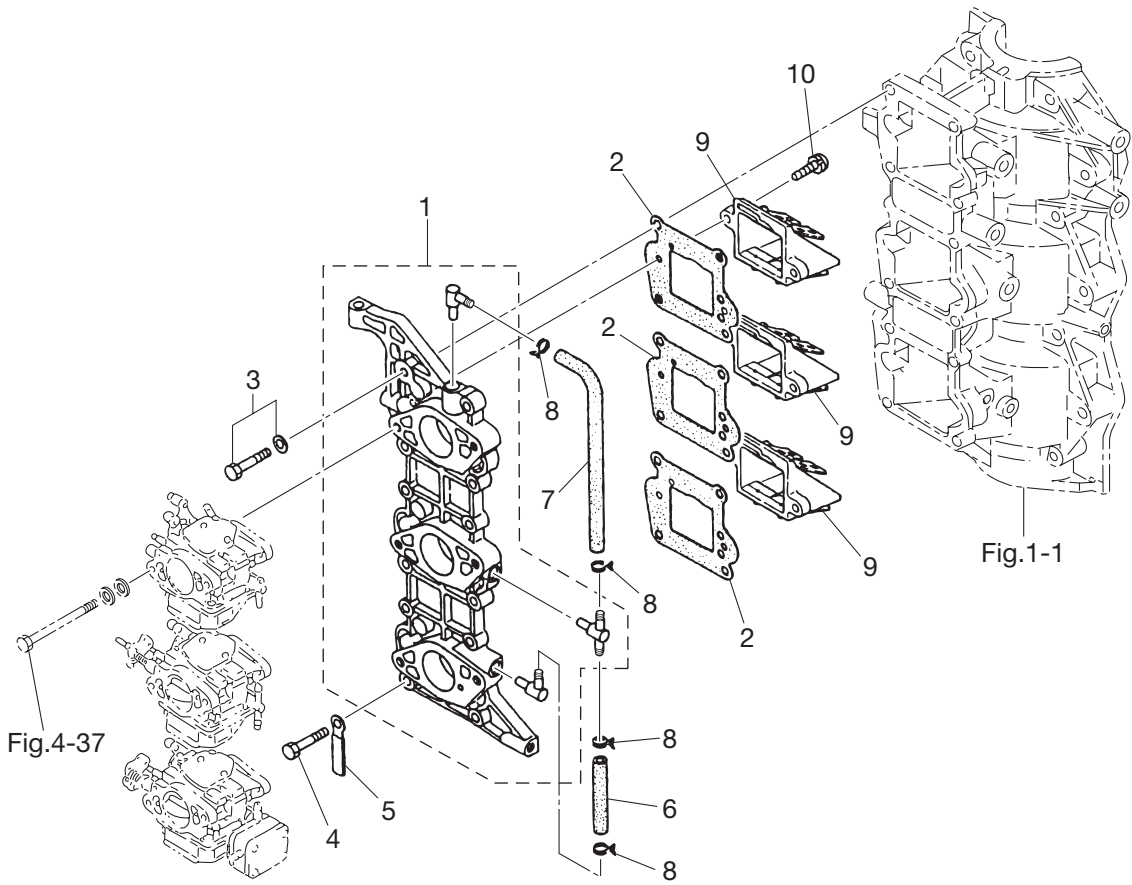
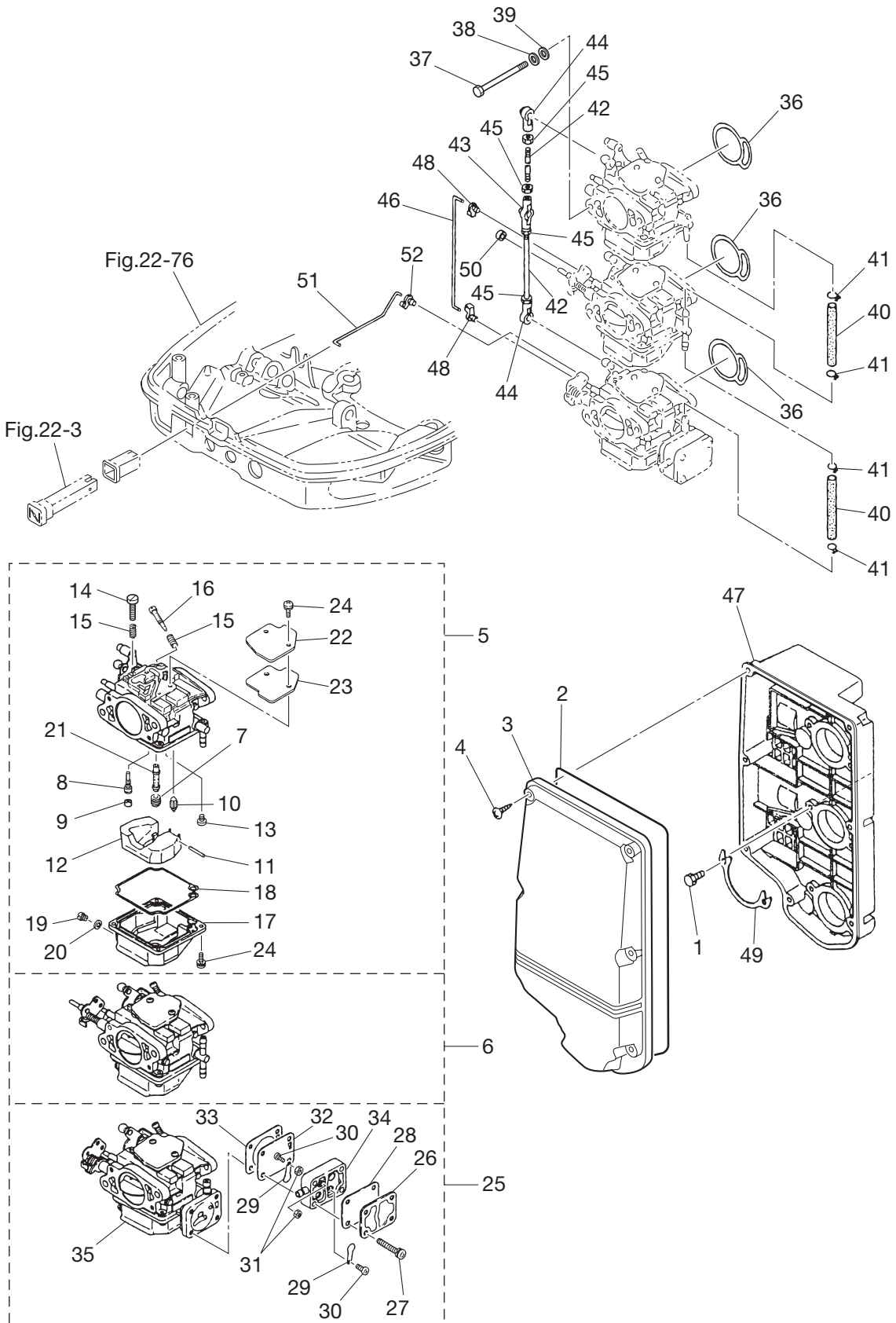

Fig. 4

INTAKE SILENCER · CARBURETOR
インテークサイレンサ・キャブレタ



Ref.No. 見出番号	Part No. 部品番号	Description 部 品 名	Q'ty/個数				Remarks 備 考
			M40D2	M50D2	MW50D2	MX50D2	
4-1	3C8-02420-0	BOLT 5-16 ボルト 5-16 (フレコト)	6	6	6		
4-2	3C8-02418-0	GASKET ガスケット エアサイレンサ	1	1	1	Seal Rubber	
4-3	3C8-02415-0	INTAKE SILENCER COVER インテークサイレンサカバー	1	1	1		
4-4	3F3-02423-0	TAPPING SCREW 5-30 タッピングスクリュー 5-30	7	7	7		
4-5	1 3C8-03200-5	CARBURETOR ASSY キャブレタアツシ	1			for M40D2 Upper 3C8 6	
4-5	2 3E3-03200-4	CARBURETOR ASSY キャブレタアツシ		1		for M50D2, MW50D2 Upper 3E3 5	
4-5	3 3LC-03200-1	CARBURETOR ASSY キャブレタアツシ			1	for MX50D2, MWX50D2 Upper 3LC 0	
4-6	1 3C8-03207-5	CARBURETOR ASSY (SECOND) キャブレタアツシ (セカント)	1			for M40D2 Center 3C8 6	
4-6	2 3E3-03207-4	CARBURETOR ASSY (SECOND) キャブレタアツシ (セカント)		1		for M50D2, MW50D2 Center 3E3 5	
4-6	3 3LC-03207-1	CARBURETOR ASSY (SECOND) キャブレタアツシ (セカント)			1	for MX50D2, MWX50D2 Center 3LC 0	
4-7	1 3C8-03441-0	* MAIN JET (#122) * メインジェット (#122)	1			for M40D2 X 3	
4-7	2 3E3-03445-0	* MAIN JET (#132) * メインジェット (#132)		1		for M50D2, MW50D2 X 2 Upper, Center	
4-7	3 3LC-04438-0	* MAIN JET (#138) * メインジェット (#138)			1	for MX50D2, MWX50D2 X 3	
4-7	4 3E3-03151-1	* MAIN JET (#135) * メインジェット (#135)		1		for M50D2, MW50D2 X 1 Lower	
4-8	1 3C8-03152-1	* SLOW JET (#66) * スロージェット (#66)	1			for M40D2 X 3	
4-8	2 3M2-03152-0	* SLOW JET (#80) * スロージェット (#80)		1	1	for M50D2, MW50D2 X 3 MX50D2, MWX50D2	
4-9	3C8-03169-0	* PLUG * プラグ	1	1	1	X 3	
4-10	1 3E3-03147-0	* FLOAT VALVE * フロートバルブ	1	1		for M40/50D2, MW50D2 X 3	
4-10	2 3LD-03147-0	* FLOAT VALVE * フロートバルブ			1	for MX50D2, MWX50D2 X 3	
4-11	3C8-03126-0	* FLOAT ARM PIN * フロートアームピン	1	1	1	X 3	
4-12	3C8-03125-0	* FLOAT * フロート	1	1	1	X 3	
4-13	921722-0410	* SCREW * スクリュー	1	1	1	X 3	
4-14	3C8-03179-1	* STOP SCREW * ストップスクリュー	1	1	1	Upper X 1	
4-15	3C8-03157-0	* SPRING * スプリング	2	2	2	Upper X 2, Center X 1, Lower X 1	
4-16	3G2-03156-0	* ADJUST SCREW * アジャストスクリュー スロットルフリクション	1	1	1	X 3	
4-17	3C8-03120-0	* FLOAT CHAMBER * フロートチャンバ	1	1	1	Upper, Center X 2	
4-18	3C8-03121-0	* FLOAT CHAMBER GASKET * フロートチャンバガスケット	1	1	1	O-Ring X 3	
4-19	910306-0405	* BOLT * ボルト	1	1	1	X 3	
4-20	3C8-03193-0	* GASKET * ガスケット トレンスクリュー	1	1	1	X 3	

Fig. 4

INTAKE SILENCER · CARBURETOR
 インテークサイレンサ・キャブレタ

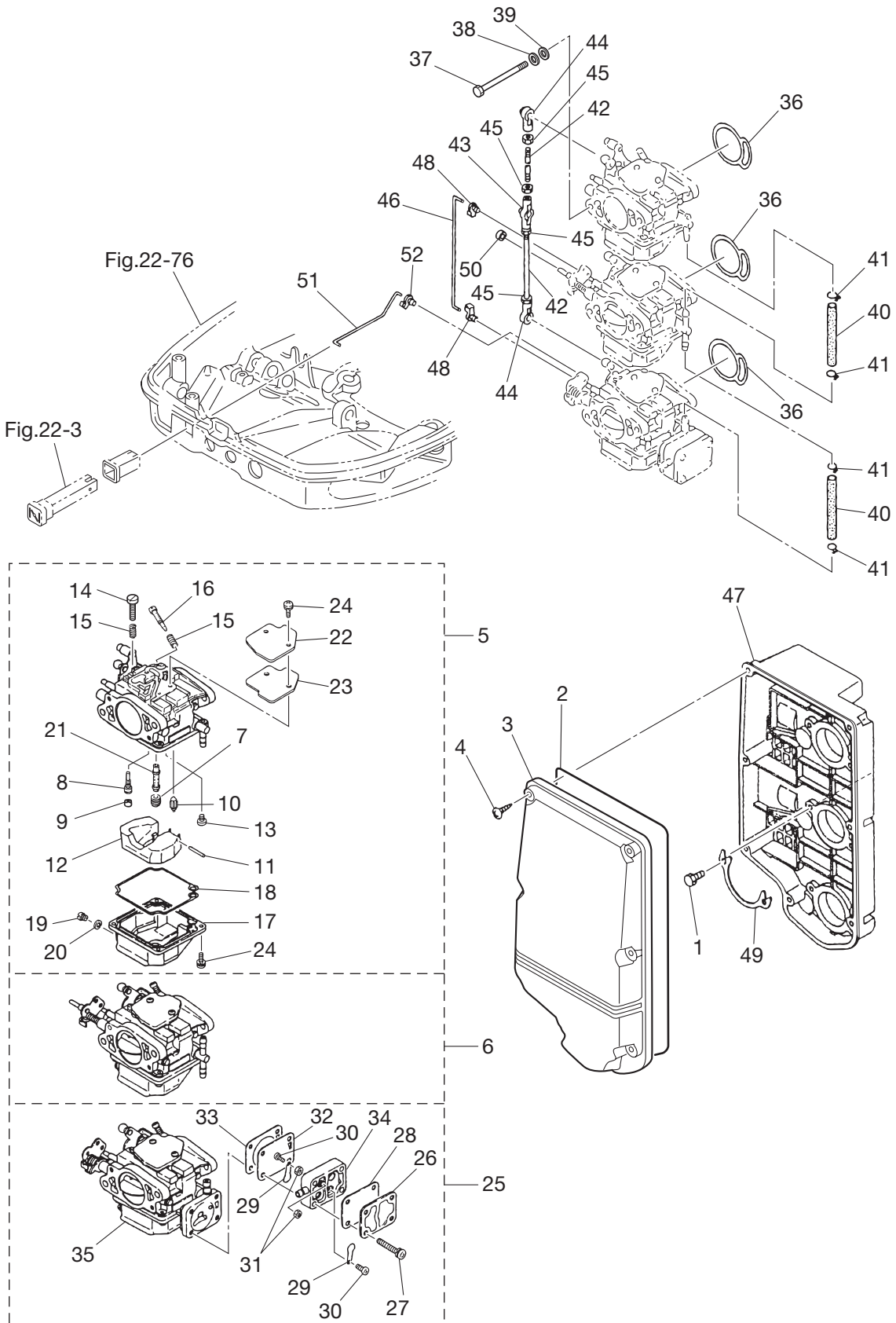

Ref.No. 見出番号	Part No. 部品番号	Description 部 品 名	Q'ty/個数			Remarks 備 考	
			M40D2	MW50D2 MX50D2	MW50D2 MX50D2 MWX50D2		
4-21	1	3C8-03141-0	* MAIN NOZZLE * メインノズル	1			for M40D2 X 3
4-21	2	3E3-03141-0	* MAIN NOZZLE * メインノズル		1	1	for M50D2, MW50D2 X 3 MX50D2, MWX50D2
4-22		3C8-03181-0	* CARBURETOR COVER * キャブレタカバー	1	1	1	X 3
4-23		3C8-03182-0	* CARBURETOR COVER GASKET * キャブレタカバーガスケット	1	1	1	X 3
4-24		922503-6410	* SCREW * スクリュ	6	6	6	C/Cover, Float Chamber X 3
4-25	1	3C8-03210-5	CARBURETOR ASSY (THIRD) キャブレタアッシ (サード)	1			for M40D2 Lower 3C8 6
4-25	2	3E3-03210-4	CARBURETOR ASSY (THIRD) キャブレタアッシ (サード)		1		for M50D2, MW50D2 Lower 3E3 5
4-25	3	3LC-03210-1	CARBURETOR ASSY (THIRD) キャブレタアッシ (サード)			1	for MX50D2, MWX50D2 Lower 3LC 0
4-26		3C8-04004-0	* PUMP COVER * ホンパカバー	1	1	1	Lower
4-27		3E3-64333-0	* PRE-COATED SCREW * フレコートスクリュ	4	4	4	Lower
4-28		3C8-04018-0	* PUMP COVER GASKET * ホンパカバーガスケット	1	1	1	Lower
4-29		350-04014-0	* CHECK VALVE * チェックバルブ	2	2	2	Lower
4-30		921703-0305	* SCREW * スクリュ	2	2	2	Lower
4-31		930203-0300	* NUT * ナット	2	2	2	Lower
4-32		350-04005-0	* PUMP DIAPHRAGM * ホンパダイヤフラム	1	1	1	Lower
4-33		3C8-04028-0	* PUMP BODY GASKET * ホンパボディガスケット	1	1	1	Lower
4-34		3C8-04002-0	* PUMP BODY * ホンパボディ	1	1	1	Lower
4-35		3C8-03123-0	* LOWER FLOAT CHAMBER * ロワフロートチャンバ	1	1	1	Lower
4-36	1	3C8-02011-0	CARBURETOR GASKET キャブレタガスケット	3			O-Ring for M40D2
4-36	2	3E3-02011-0	CARBURETOR GASKET キャブレタガスケット		3	3	for M50D2, MW50D2 MX50D2, MWX50D2
4-37		916103-0685	BOLT ボルト	6	6	6	
4-38		941303-0600	SPRING WASHER スプリングワッシャ	6	6	6	
4-39		940103-0600	WASHER ワッシャ	6	6	6	
4-40		98AB-50-080	HOSE ホース	2	2	2	98AB-501000
4-41		338-02215-0	CLIP ϕ 10 クリップ フェエルハイブ ϕ 10	4	4	4	
4-42		348-63717-1	ROD 5-68 ロッド 5-68	2	2	2	
4-43		3B7-05229-0	BALL JOINT CONNECTOR ボールジョイントコネクタ	1	1	1	
4-44		3B7-05243-0	BALL JOINT CONNECTOR ボールジョイントコネクタ	2	2	2	
4-45		930103-0500	NUT ナット	4	4	4	

Fig. 4

INTAKE SILENCER · CARBURETOR
インテークサイレンサ・キャブレタ

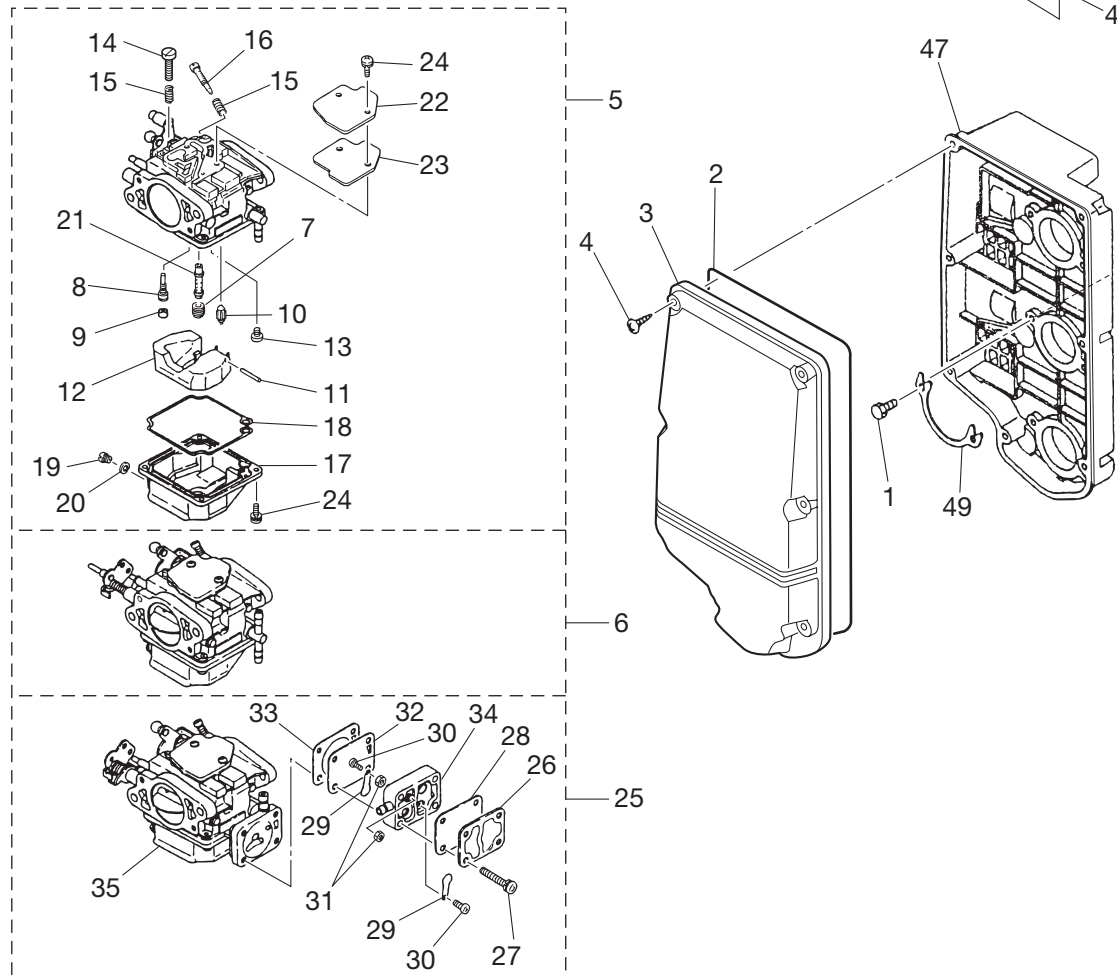
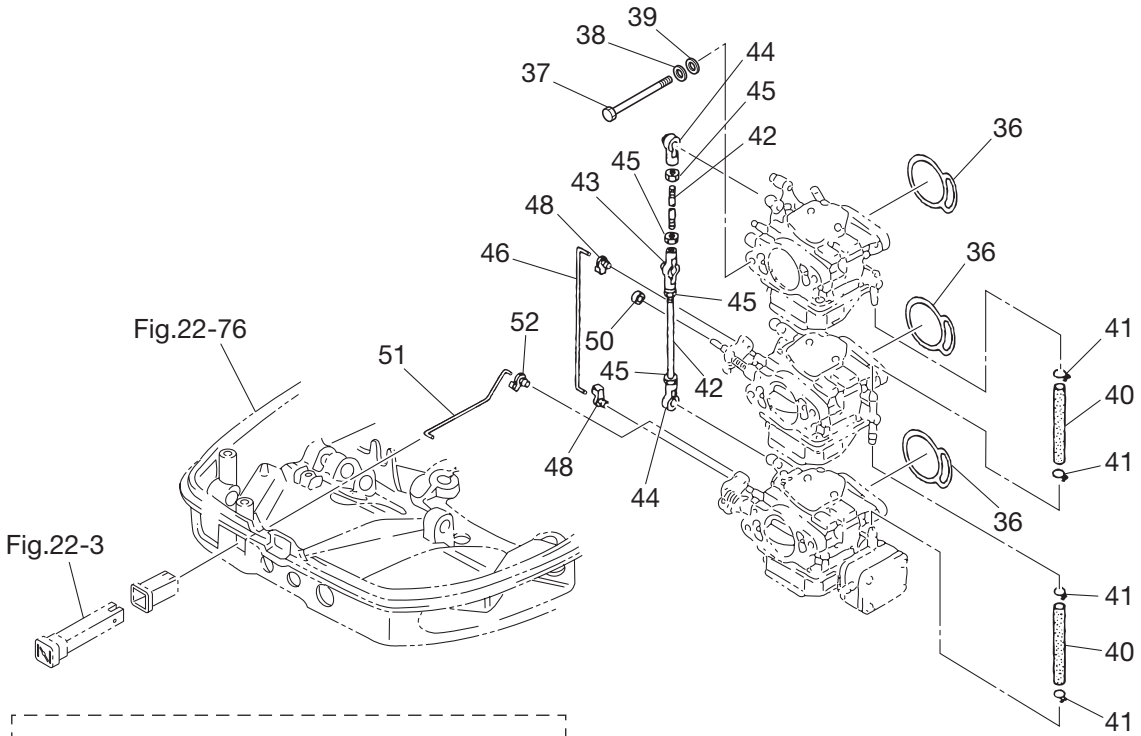

Fig. 5

FUEL LINE
フュエルライン

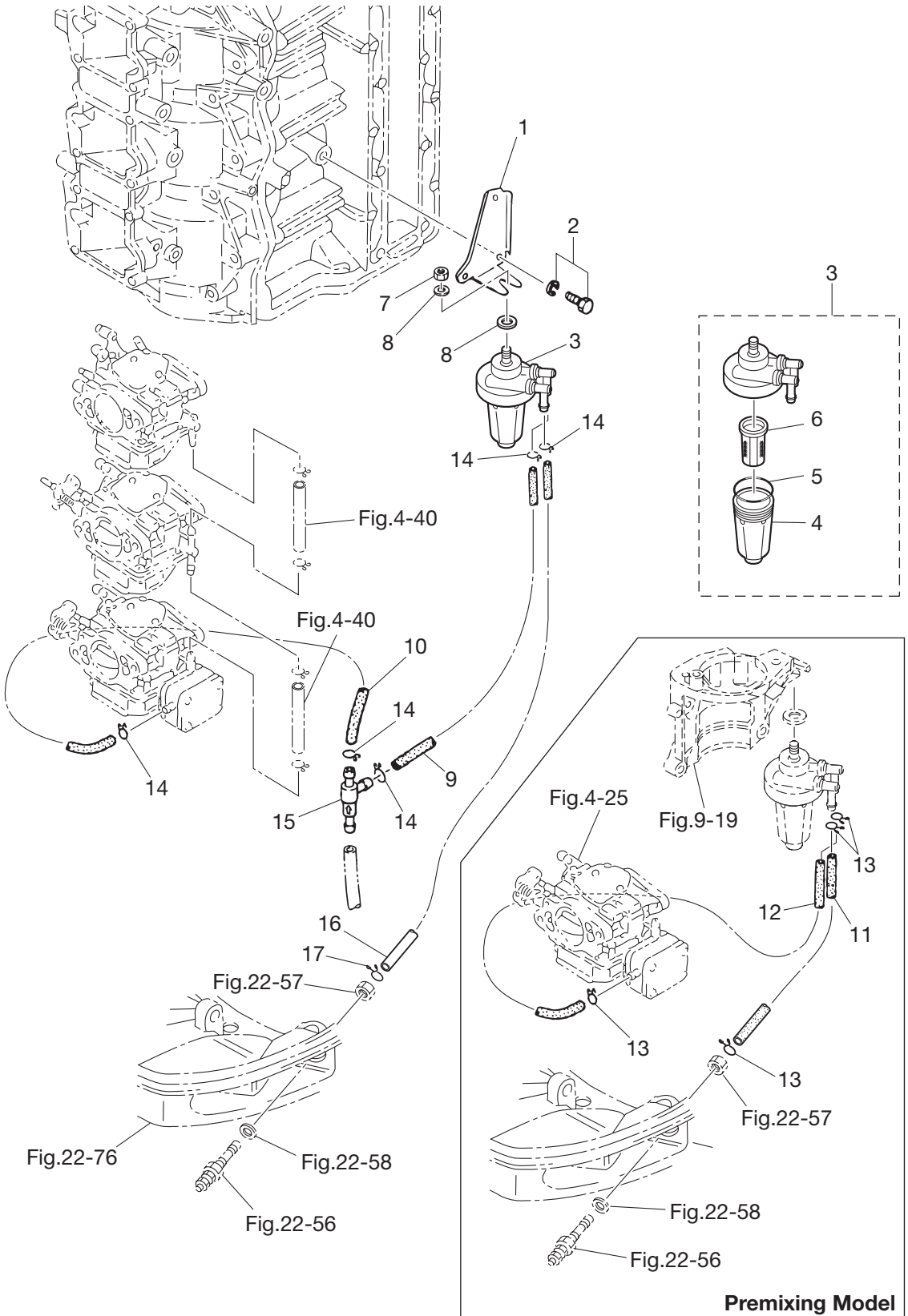
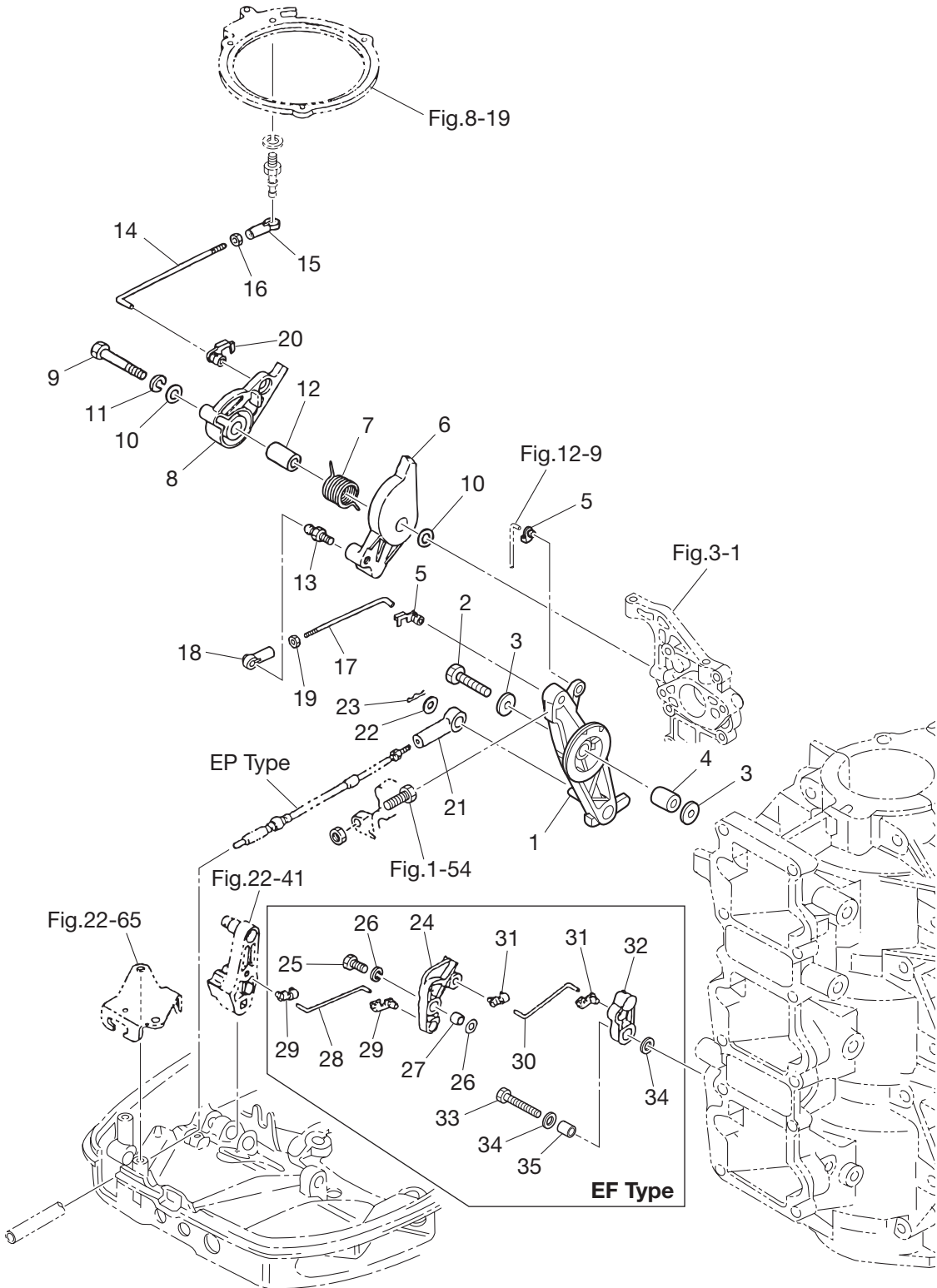

Fig. 6

THROTTLE
スロットル



Ref.No. 見出番号	Part No. 部品番号	Description 部品名	Q'ty/個数				Remarks 備考
			M40D2	M50D2	MW50D2	MWX50D2	
6-1	3C8-63711-1	ADVANCER ARM アドバンサーム	1	1	1		
6-2	910103-0635	BOLT ボルト	1	1	1		
6-3	346-67115-0	WASHER 6.5-21-1 ワッシャ 6.5-21-1	2	2	2		
6-4	3C8-63732-0	COLLAR 6.2-12-17 カラー 6.2-12-17	1	1	1		
6-5	3C8-63733-0	ROD SNAP 5-3 ロッドスナップ 5-3	2	2	2		
6-6	1 3C8-63704-0	THROTTLE CAM スロットルカム A	1			for M40D2	
6-6	2 3E3-63718-1	THROTTLE CAM スロットルカム		1	1	for M50D2, MW50D2 MX50D2, MWX50D2	
6-7	3E3-63727-0	SPRING スプリング スロットルカム	1	1	1		
6-8	3E3-63712-0	ADVANCER LEVER アドバンサレバー	1	1	1		
6-9	910103-0640	BOLT ボルト	1	1	1		
6-10	3C8-66308-0	WASHER 6-16-1.5 ワッシャ 6-16-1.5	2	2	2		
6-11	941303-0600	SPRING WASHER スプリングワッシャ	1	1	1		
6-12	3E3-63721-0	COLLAR 6.5-10.5-26.3 カラー 6.5-10.5-26.3	1	1	1		
6-13	346-05228-1	BALL JOINT ボールジョイント B	1	1	1		
6-14	3E5-63715-1	ROD 5-90 ロッド 5-90	1	1	1		
6-15	3B7-05243-0	BALL JOINT CONNECTOR ボールジョイントコネクタ	1	1	1		
6-16	930103-0500	NUT ナット	1	1	1		
6-17	3E3-63709-1	THROTTLE ROD 5-105 スロットルロッド リンク 5-105	1	1	1		
6-18	3B7-05243-0	BALL JOINT CONNECTOR ボールジョイントコネクタ	1	1	1		
6-19	930103-0500	NUT ナット	1	1	1		
6-20	3C8-63733-0	ROD SNAP 5-3 ロッドスナップ 5-3	1	1	1		
6-21	3B7-83715-1	CABLE JOINT ケーブルジョイント	1	1		for EP Type	
6-22	3AA-83719-0	WASHER 8.5-18-1.6 ワッシャ 8.5-18-1.6	1	1		for EP Type	
6-23	951603-0800	SNAP PIN d=8 スナップピン d=8	1	1		for EP Type	
6-24	3C8-05213-0	THROTTLE LIMITER ARM スロットルリミッターアーム	1	1	1	for MF/EF Type	
6-25	910103-0625	BOLT ボルト	1	1	1	for MF/EF Type	
6-26	940103-0600	WASHER ワッシャ	2	2	2	for MF/EF Type	
6-27	353-76079-0	COLLAR 6.2-9-9.3 カラー 6.2-9-9.3	1	1	1	for MF/EF Type	
6-28	3C8-05221-0	THROTTLE LIMITER ROD3.5-56 スロットルリミッターロッド 3.5-56	1	1	1	for MF/EF Type	

Fig. 6

THROTTLE
スロットル

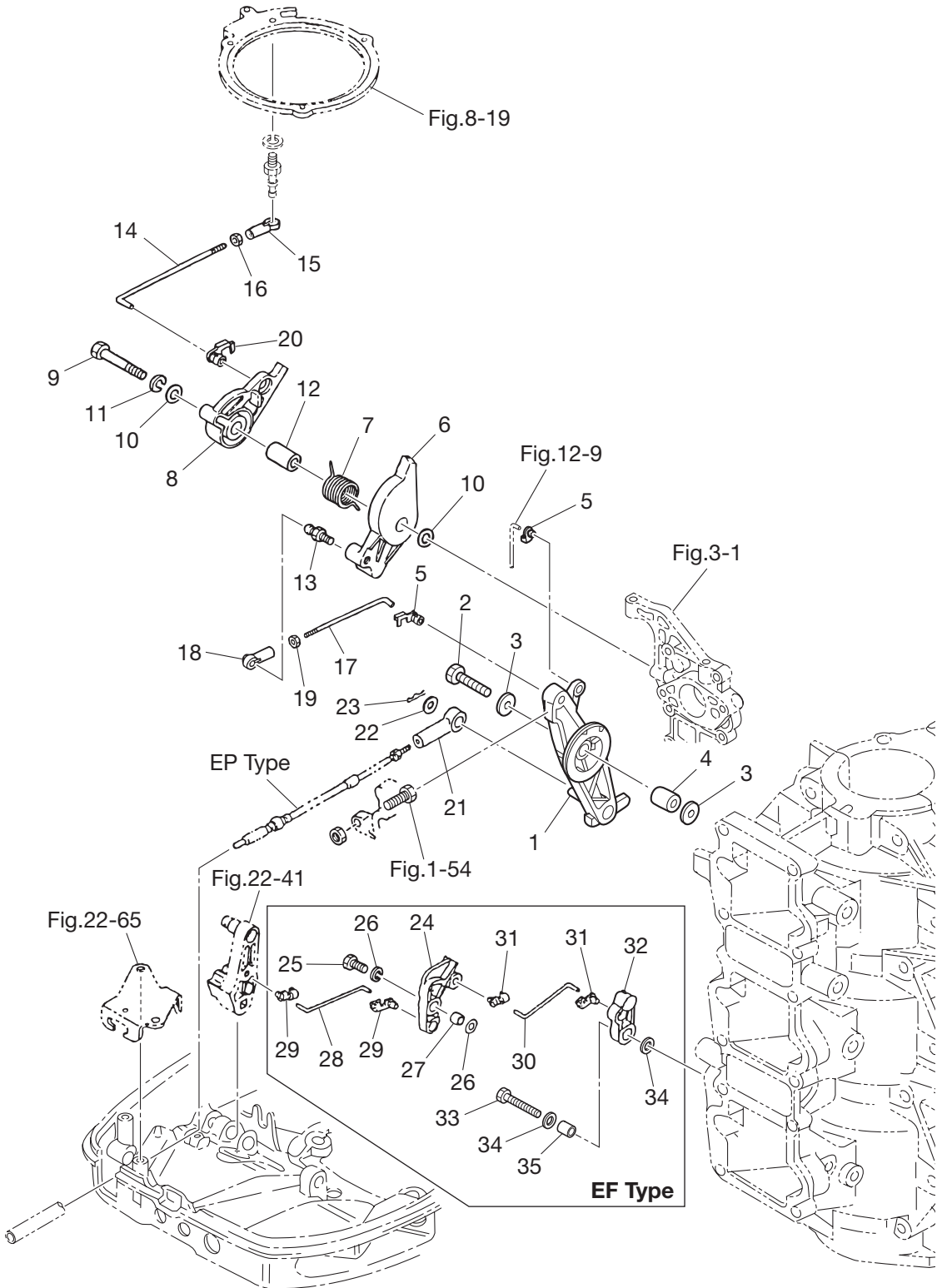
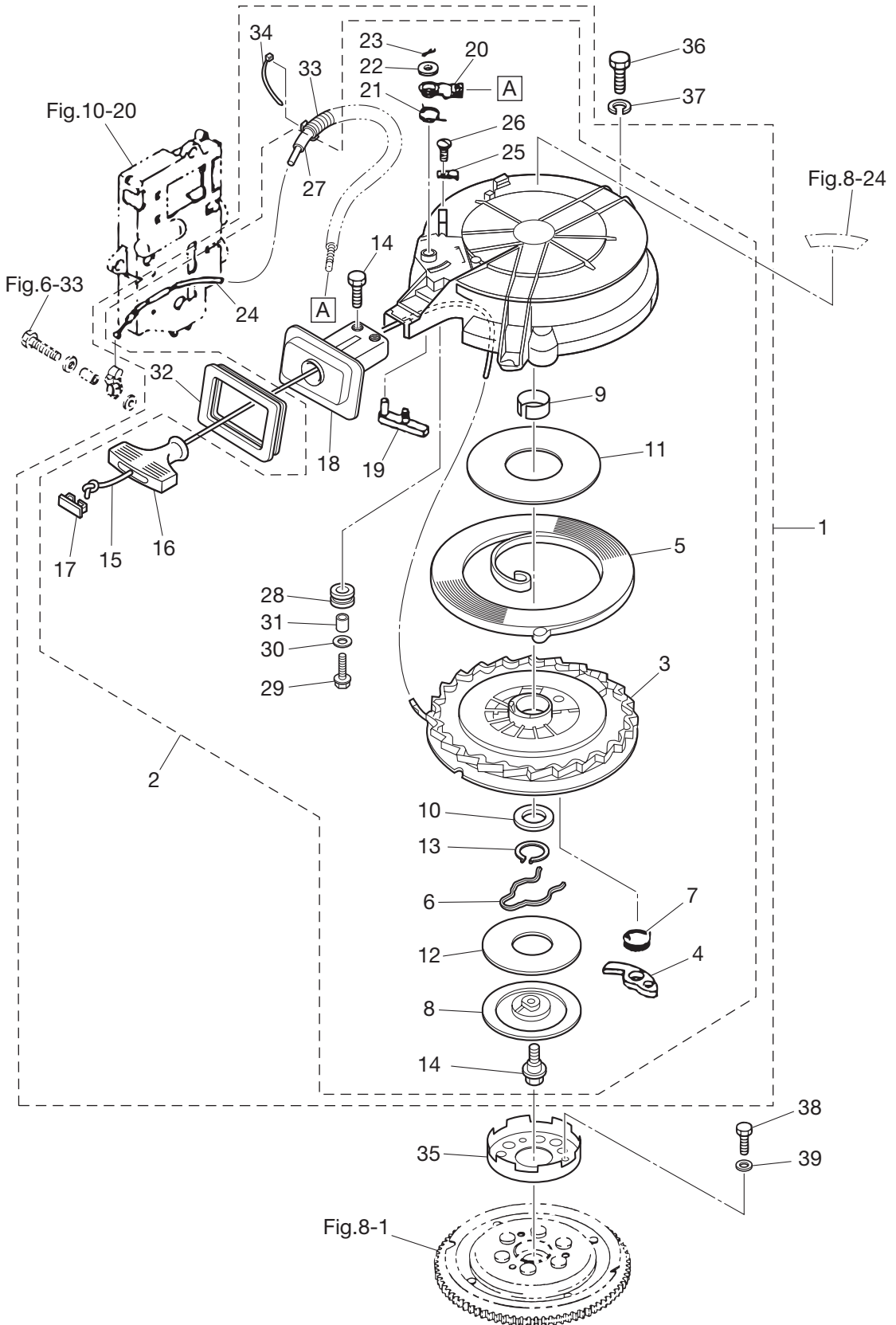

Fig. 7

RECOIL STARTER
リコイルスタータ



Ref.No. 見出番号	Part No. 部品番号	Description 部 品 名	Q' ty/個数			Remarks 備 考
			M40D2	M50D2	MW50D2 MX50D2	
7-1	3MC-05090-0	RECOIL STARTER ASSY リコイルスタータアツ	1	1	1	
7-2	3C8-05090-2	* RECOIL STARTER ASSY * リコイルスタータアツ	1	1	1	
7-3	3C8-05106-0	** REEL ASSY ** リールアツ	1	1	1	
7-4	3C8-05003-0	** RATCHET ** ラチェット	1	1	1	
7-5	3C8-05004-0	** STARTER SPRING ** スタータスプリング	1	1	1	
7-6	3C8-05007-0	** FRICTION SPRING ** フリクションスプリング	1	1	1	
7-7	3C8-05012-0	** RETURN SPRING ** リターンスプリング	1	1	1	
7-8	3C8-05006-0	** FRICTION PLATE ** フリクションプレート	1	1	1	
7-9	3C8-05107-0	** BUSHING ** ブッシング	1	1	1	
7-10	3C8-05108-0	** WASHER ** ワッシャ	1	1	1	
7-11	3C8-05023-0	** SLIDING PLATE ** スライドプレート	1	1	1	
7-12	3C8-05029-0	** SLIDING PLATE ** スライドプレート	1	1	1	
7-13	945127-2800	** C-RING ** Cリング	1	1	1	
7-14	3C8-05138-0	** BOLT ** ボルト	3	3	3	
7-15	3C8-05013-0	** STARTER ROPE ϕ 6-2250 ** スタータロープ ϕ 6-2250	1	1	1	
7-16	3C8-05019-0	** STARTER HANDLE ** スタータハンドル	1	1	1	
7-17	3R3-05131-0	** ROPE ANCHOR ** ロープアンカ	1	1	1	
7-18	3C8-05014-1	** ROPE GUIDE ** ロープガイド	1	1	1	
7-19	3C8-05252-0	** STARTER LOCK ** スタータロック	1	1	1	
7-20	3C8-05253-0	** STARTER LOCK CAM ** スタータロックカム	1	1	1	
7-21	3C8-05216-0	** STARTER LOCK SPRING ** スタータロックスプリング	1	1	1	
7-22	3C8-05237-0	** WASHER ** ワッシャ	1	1	1	
7-23	951503-1520	** SPLIT PIN ** スプリットピン	1	1	1	
7-24	3C8-05217-0	** STARTER LOCK WIRE ** スタータロックワイヤ	1	1	1	
7-25	3C8-05257-0	** CABLE HOLDER ** ケーブルホルダ	1	1	1	
7-26	922432-0510	** SCREW ** スクリュ	1	1	1	
7-27	3C8-05238-0	** PIPE ** パイプ	1	1	1	
7-28	3C8-05030-0	** STARTER ROLLER ** スタータローラ	1	1	1	
7-29	3C8-05031-0	** BOLT ** ボルト	1	1	1	

Fig. 7

RECOIL STARTER
リコイルスタータ

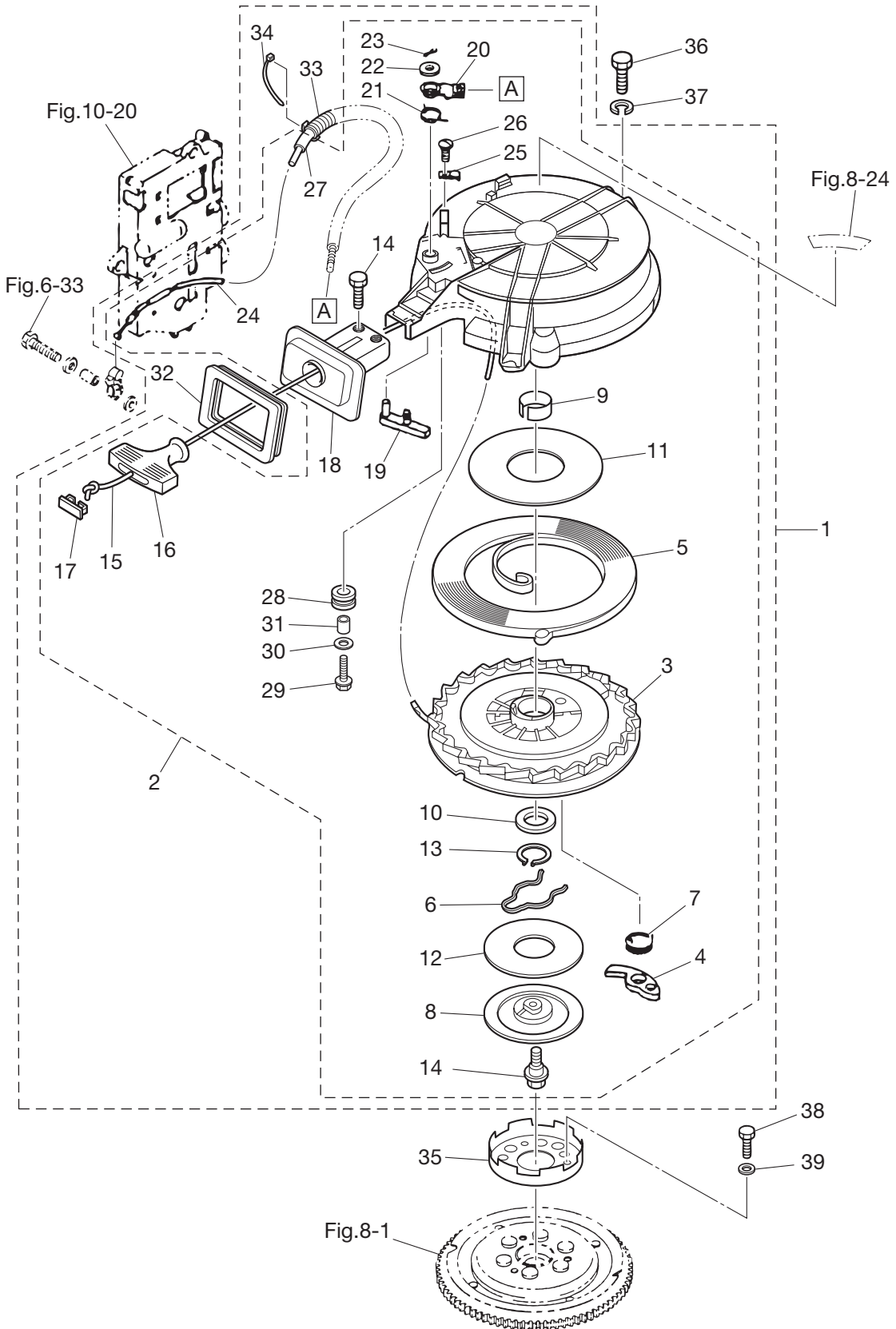
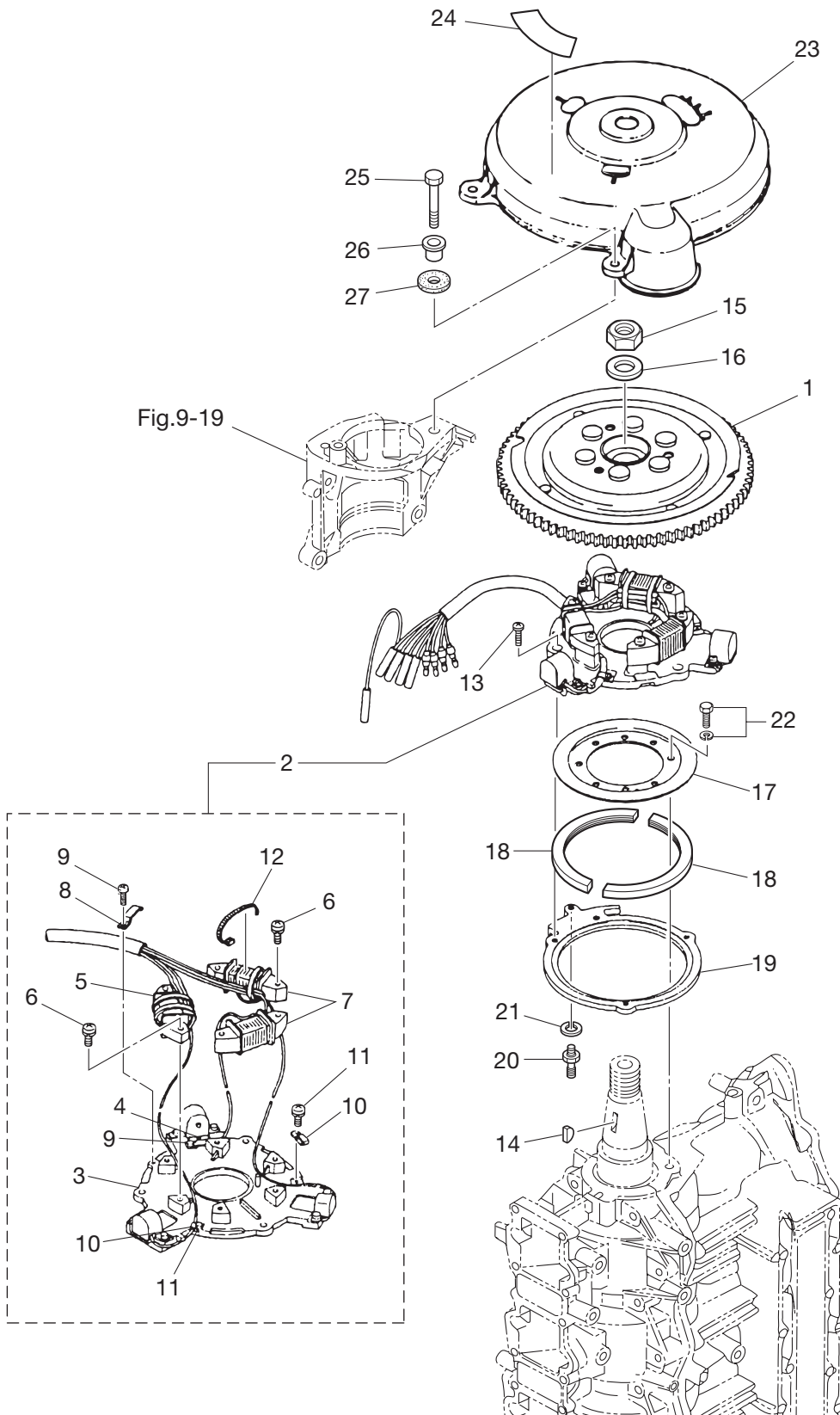

Fig. 8

MAGNETO
マグネト



Ref.No. 見出番号	Part No. 部品番号	Description 部 品 名	Q'ty/個数			Remarks 備 考
			M40D2	M50D2	MW50D2 MX50D2	
8-1	3C8-06101-1	FLYWHEEL W/RING GEAR フライホイール W/リングギヤ	1	1	1	F4T405-72
8-2	3C8-06103-3	COIL PLATE ASSY W/ALTERNATOR コイルプレートアッシー W/オルタネータ	1	1	1	
8-3	3C8-06130-2	* PULSAR COIL & PLATE ASSY * ハルサコイル&プレートアッシー	1	1	1	
8-4	3B7-06131-0	* PULSAR HOLDER * ハルサホルダ	1	1	1	
8-5	3C8-06120-1	* EXCITER COIL * エキサイタコイル	1	1	1	
8-6	921521-6630	* SCREW * スクリュー	6	6	6	
8-7	3C8-06123-1	* ALTERNATOR ASSY * オルタネータアッシー	1	1	1	
8-8	3B7-06135-0	* HOLDER * ホルダ マグネトコード	1	1	1	
8-9	921521-0406	* SCREW * スクリュー	2	2	2	
8-10	3B7-06132-0	* CLAMP * クランプ ハルサ	2	2	2	
8-11	921521-6406	* SCREW * スクリュー	2	2	2	
8-12	3B7-06133-0	* BAND * バンドリットワイヤ	3	3	3	
8-13	921503-6510	SCREW スクリュー	3	3	3	
8-14	334-00131-0	KEY キー マグネト	1	1	1	Magneto
8-15	353-00132-0	NUT 18-P1.5 ナット 18-P1.5	1	1	1	
8-16	353-00133-0	WASHER 19-34-3 ワッシャ 19-34-3	1	1	1	
8-17	3C8-63722-0	GUIDE PLATE ガイドプレート	1	1	1	
8-18	3C8-63725-0	GUIDE PLATE COVER ガイドプレートカバー	2	2	2	
8-19	3C8-63723-0	SETTING RING セッティングリング	1	1	1	
8-20	346-05228-1	BALL JOINT ボールジョイント B	1	1	1	
8-21	941303-0600	SPRING WASHER スプリングワッシャ	1	1	1	
8-22	910121-6616	BOLT ボルト	3	3	3	
8-23	3C8-06301-0	RING GEAR COVER リングギヤカバー	1	1		for EP Type
8-24	3C7-72182-2	CAUTION DECAL (C) コーションデカール (CE-C)	1	1	1	
8-25	910103-0625	BOLT ボルト	3	3		for EP Type
8-26	3GF-06304-0	COLLAR 9.1-16-10.8 カラー 9.1-16-10.8	3	3		for EP Type
8-27	3B7-06305-0	RUBBER MOUNT 9-16-4.3 ラバーマウント 9-16-4.3	3	3		for EP Type

Fig. 9

ELECTRIC PARTS (STARTER MOTOR)
エレクトリックパーツ (スタータモータ)

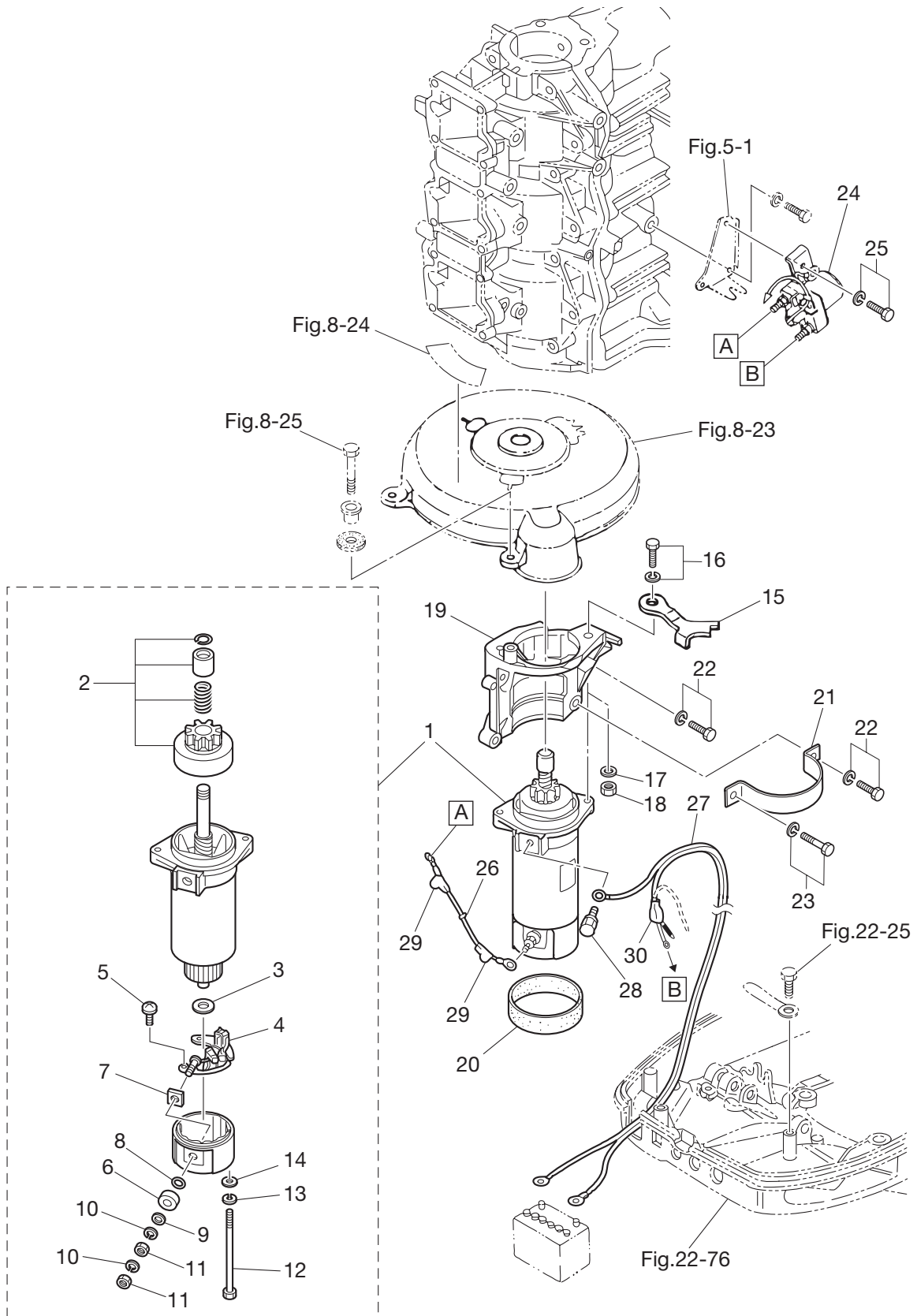

Ref.No. 見出番号	Part No. 部品番号	Description 部品名	Q'ty/個数			Remarks 備考
			M40D2	MW50D2 MX50D2	MWX50D2	
9-1	3C8-76010-1	STARTER MOTOR ASSY スタータモータアッソ	1	1		for EF/EP Type
9-2	3C8-76015-0	* PINION ASSY * ヒニオンアッソ	1	1		
9-3	3C8-75015-0	* WASHER * ワッソヤ	1	1		
9-4	3C8-75014-0	* BRUSH HOLDER ASSY * ブラソホルダアッソ	1	1		
9-5	921521-6408	* SCREW * スクリユ	2	2		
9-6	3C8-75016-0	* BUSHING * ブッソソグ 1	1	1		
9-7	3C8-75017-0	* BUSHING * ブッソソグ 2	1	1		
9-8	3C8-75018-0	* O-RING * オリソグ	1	1		
9-9	940103-0600	* WASHER * ワッソヤ	1	1		
9-10	941303-0600	* SPRING WASHER * スプリソグワッソヤ	2	2		
9-11	930203-0600	* NUT * ナツト	2	2		
9-12	3C8-75019-0	* BOLT * ホルト	2	2		
9-13	941321-0500	* SPRING WASHER * スプリソグワッソヤ	2	2		
9-14	940221-0500	* WASHER * ワッソヤ	2	2		
9-15	3C8-06105-0	COIL PLATE STOPPER コイルプレートストッパ	1	1	1	ALL
9-16	1 910103-6825	BOLT ホルト	1	1	1	for MF Type
9-16	2 910103-6825	BOLT ホルト	2	2		for EF/EP Type
9-17	940103-0800	WASHER ワッソヤ	1	1	1	for MF Type
9-18	930103-0800	NUT ナツト	1	1	1	for MF Type
9-19	1 3C8B05101-0	BRACKET ブラケツト	1	1		Black for M40/50D2, MW50D2
9-19	2 3C8J05101-0	BRACKET ブラケツト			1	Gray for MX50D2, MWX50D2
9-20	3C8-76007-0	DAMPER ダンパ スタータモータ	1	1		for EF/EP Type
9-21	3C8-76009-0	STARTER MOTOR BAND スタータモータバンド	1	1		for EF/EP Type
9-22	910103-6825	BOLT ホルト	4	4	4	
9-23	910103-6820	BOLT ホルト	1	1		for EF/EP Type
9-24	346-76040-0	STARTER SOLENOID スタータソレノイド	1	1		for EF/EP Type
9-25	910103-6616	BOLT ホルト	1	1		
9-26	3C8-76141-1	STARTER CABLE L=160 スタータケーブル L=160	1	1		for EF/EP Type
9-27	3B7-76120-2	BATTERY CABLE L=3000 バッテリーケーブル L=3000	1	1		for EF/EP Type

Fig. 10

ELECTRIC PARTS (C.D. UNIT)
エレクトリックパーツ (C.D. ユニット)

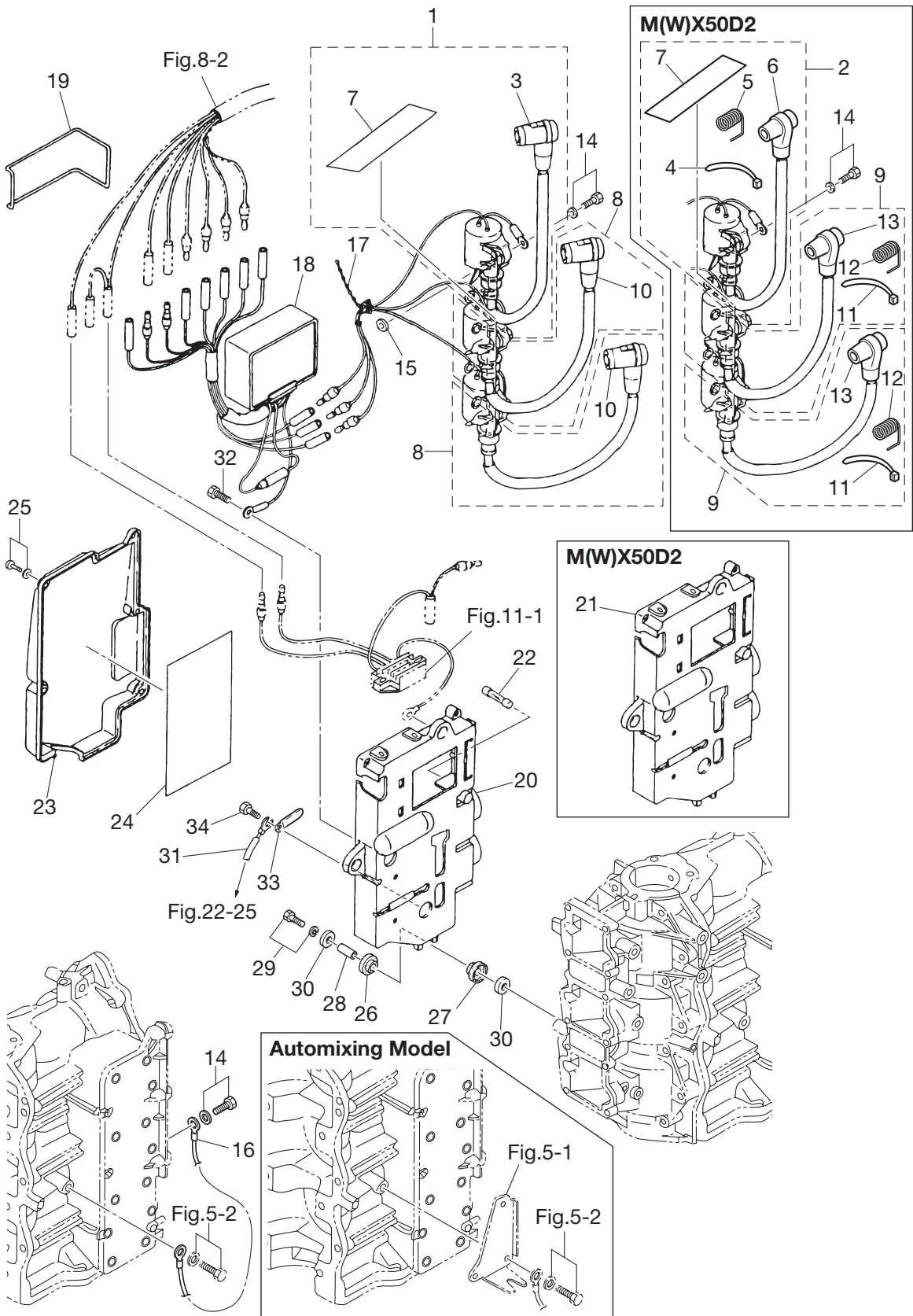

Ref.No. 見出番号	Part No. 部品番号	Description 部品名	Q'ty/個数			Remarks 備考
			M40D2	MW50D2	MWX50D2	
10-1	3C8-06048-0	IGNITION COIL ASSY W/LABEL イグニッションコイルアッシー W/ラベル	1	1		for M40/50D2, MW50D2 F6T530
10-2	3C8-06049-3	IGNITION COIL ASSY W/LABEL イグニッションコイルアッシー W/ラベル			1	for MX50D2, MWX50D2 F6T530
10-3	346-06999-0	* PLUG CAP W/RESISTANCE * プラグキャップ W/レジスタンス	1	1		for M40/50D2, MW50D2
10-4	3T5-84398-0	* BAND 104 * ハンドリットワイヤ 104			1	for MX50D2, MWX50D2
10-5	3M2-06926-0	* PLUG CAP TERMINAL * プラグキャップターミナル			1	for MX50D2, MWX50D2
10-6	3M2-06921-0	* PLUG CAP * プラグキャップ			1	for MX50D2, MWX50D2
10-7	3C8-72181-0	* CAUTION DECAL (B) * コーシヨントーカー (B)	1	1	1	
10-8	3C7-06040-0	IGNITION COIL W/R-CAP イグニッションコイル W/R-キャップ	2	2		for M40/50D2, MW50D2 F6T530
10-9	3C8-06050-2	IGNITION COIL W/CAP イグニッションコイル W/R-キャップ			2	for MX50D2, MWX50D2 F6T530
10-10	346-06999-0	* PLUG CAP W/RESISTANCE * プラグキャップ W/レジスタンス	1	1		for M40/50D2, MW50D2
10-11	3T5-84398-0	* BAND 104 * ハンドリットワイヤ 104			1	for MX50D2, MWX50D2
10-12	3M2-06926-0	* PLUG CAP TERMINAL * プラグキャップターミナル			1	for MX50D2, MWX50D2
10-13	3M2-06921-0	* PLUG CAP * プラグキャップ			1	for MX50D2, MWX50D2
10-14	910103-5620	BOLT ボルト	3	3	3	
10-15	151-33159-0	GASKET 6.2-11-1 ガスケット 6.2-11-1	3	3	3	
10-16	3C7-76142-1	GROUND CABLE L=170 グラウンドケーブル L=170	1	1	1	#3 Ignition Coil -Cylinder Block
10-17	336-76091-0	LEAD WIRE BAND リードワイヤバンド	1	1	1	
10-18	3C8-06160-1	CD UNIT CDユニット	1	1	1	F8T20572
10-19	3B7-60103-0	O-RING 3.1-94.4 Oリング 3.1-94.4	1	1	1	
10-20	3C8B06901-1	BRACKET ブラケット	1	1		Black for M40/50D2, MW50D2
10-21	3C8J06901-1	BRACKET ブラケット			1	Gray for MX50D2, MWX50D2
10-22	353-76213-0	SPARE FUSE 20A スペアヒューズ 20A	1	1		for EF/EP Type
10-23	3C8-06902-0	COVER カバー エレクトリックブラケット	1	1	1	
10-24	3C8-72028-0	WIRING DIAGRAM DECAL ワイヤリングダイアグラムデカル	1	1		for EF/EP Type
10-25	921503-5514	SCREW スクリュー	5	5	5	
10-26	346-67113-0	MOUNT 8.5-14-2.5 マウント 8.5-14-2.5	3	3	3	
10-27	3B7-06920-0	RUBBER MOUNT 8.5-14-2.5 ラバーマウント 8.5-14-2.5	3	3	3	
10-28	346-67114-1	SPACER 6.2-9-15.7 スペーサ 6.2-9-15.7	3	3	3	
10-29	910103-6630	BOLT ボルト	3	3	3	

Fig. 10

ELECTRIC PARTS (C.D. UNIT)
エレクトリックパーツ (C.D. ユニット)

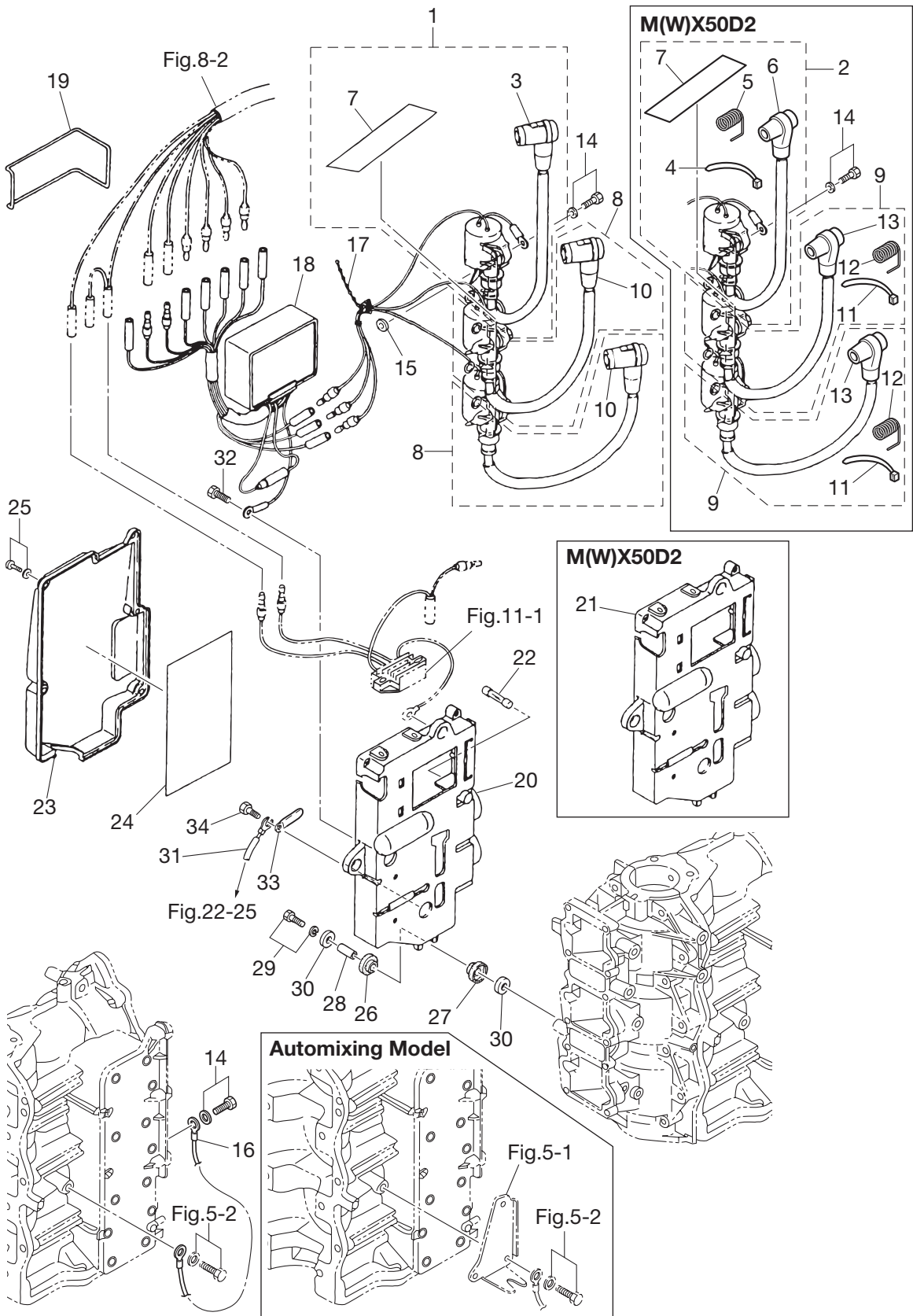
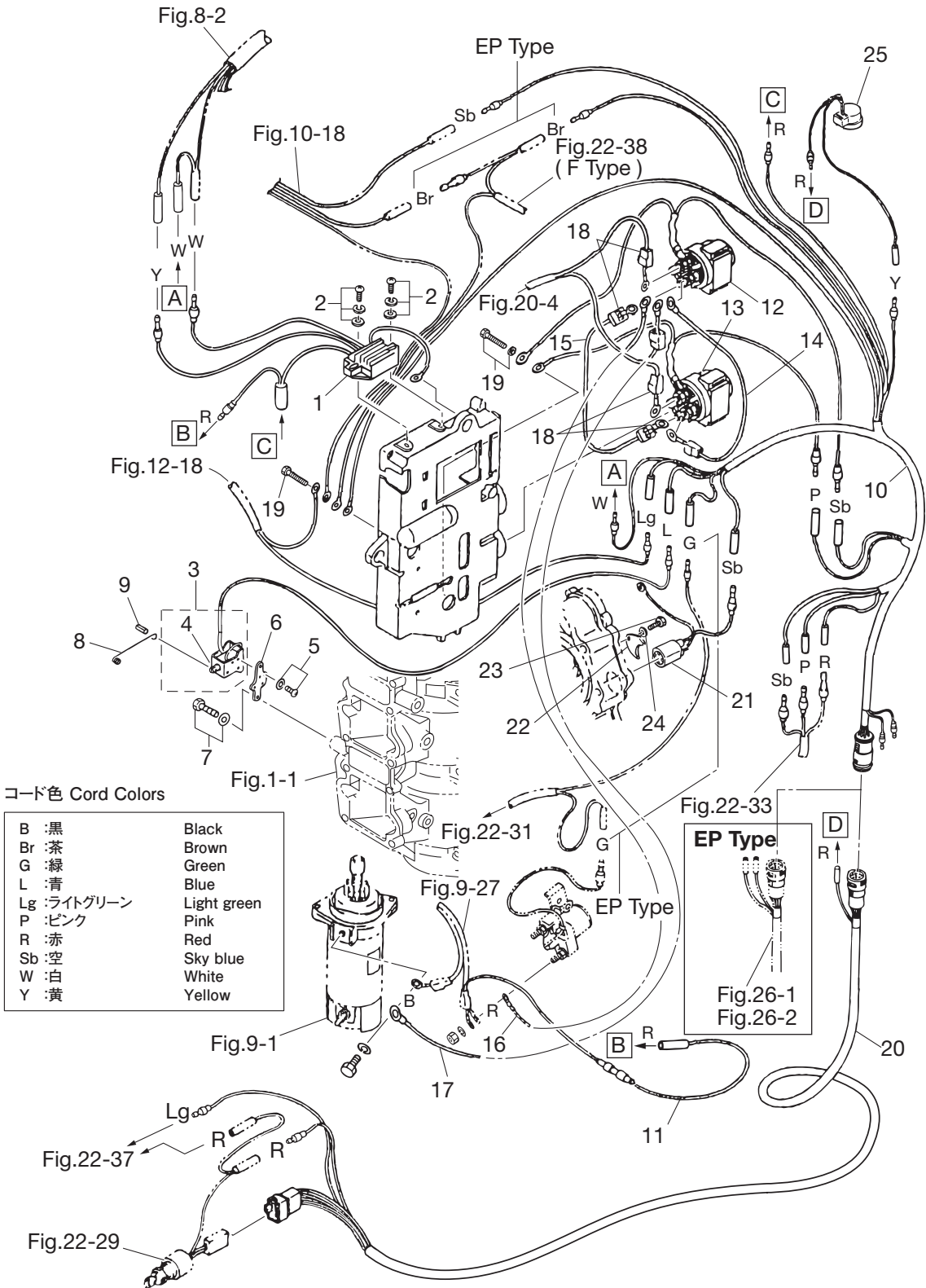

Fig. 11

ELECTRIC PARTS (DIAGRAM)
エレクトリックパーツ (ダイヤグラム)



Ref.No. 見出番号	Part No. 部品番号	Description 部 品 名	Q'ty/個数				Remarks 備 考
			M40D2	M50D2	MW50D2	MWXS0D2	
11-1	3B7-76065-5	RECTIFIER COMPLETE レクチファイヤコンプリート	1	1			for EF/EP Type
11-2	921503-7625	SCREW スクリュ	2	2			
11-3	361-76050-0	CHOKE SOLENOID チョークソレノイド	1	1			for EP Type
11-4	361-76073-0	* PLUNGER * プランジャ チョークソレノイド	1	1			
11-5	921503-6408	SCREW スクリュ	3	3			
11-6	3C8-76055-0	CHOKE SOLENOID BRACKET チョークソレノイドブラケット	1	1			
11-7	910103-6616	BOLT ボルト	2	2			
11-8	3C8-76057-0	CHOKE SOLENOID HOOK チョークソレノイドフック	1	1			for EP Type
11-9	951403-0312	SPRING PIN 3-12 スプリングピン 3-12	1	1			for EP Type
11-10	3C8-76110-0	CORD ASSY コードアッセン A	1	1			for EF/EP Type
11-11	353-76062-1	FUSE WIRE ASSY L=900 20A ヒューズワイヤアッセン L=900 20A	1	1			for EF/EP Type
11-12	3C8-72580-0	PTT SOLENOID SWITCH (A) PTTソレノイドスイッチ (A)	1	1			UP for PTT Model
11-13	3C8-72581-0	PTT SOLENOID SWITCH (B) PTTソレノイドスイッチ (B)	1	1			DN for PTT Model
11-14	3C8-72582-0	SOLENOID SWITCH CORD (A) L=80 ソレノイドスイッチコード (A) L=80	1	1			for PTT Model
11-15	3C8-72583-1	SOLENOID SWITCH CORD (B) L=150 ソレノイドスイッチコード (B) L=150	1	1			for PTT Model
11-16	3C8-72588-0	SOLENOID SWITCH CORD (C) L=900 ソレノイドスイッチコード (C) L=900	1	1			for PTT Model
11-17	3C8-72589-0	SOLENOID SWITCH CORD (C) L=1100 ソレノイドスイッチコード (C) L=1100	1	1			for PTT Model
11-18	3A3-76145-0	TERMINAL CAP ターミナルキャップ スタータ	4	4			for PTT Model
11-19	910403-0612	BOLT ボルト	2	2			for PTT Model
11-20	3C8-76119-0	CORD ASSY コードアッセン C	1	1			for EF Type
11-21	3C8-76172-1	OVERHEAT SENSOR ASSY オーバヒートセンサアッセン	1	1			OPT
11-22	353-66024-0	STOPPER ストッパ ドライブシャフトハウジング	1	1			OPT
11-23	910103-0620	BOLT ボルト	1	1			OPT
11-24	941303-0600	SPRING WASHER スプリングワッシャ	1	1			OPT
11-25	3C8-76171-0	OVERHEAT BUZZER オーバヒートブザー	1	1			OPT

Ref.No. 見出番号	Part No. 部品番号	Description 部 品 名	Q'ty/個数			Remarks 備 考
			M40D2	M50D2	MWXS0D2 MX50D2	
12-1	3C8-09000-1	OIL PUMP ASSY オイルポンプアッシー	1	1		
12-2	3B7-09002-0	* O-RING 1.6-19.2 * Oリング 1.6-19.2	1	1		
12-3	3B7-09004-0	* AIR VENT BOLT * エアベントボルト	1	1		
12-4	3B7-09006-0	* WASHER * ワッシャ	1	1		
12-5	3C8-09050-1	OIL PUMP BOLT オイルポンプボルト	2	2		
12-6	941303-0600	SPRING WASHER スプリングワッシャ	2	2		
12-7	3C8-09065-0	OIL PUMP DRIVEN GEAR オイルポンプドライブギヤ	1	1		
12-8	3C8-09069-0	BUSHING 9-20-20.8 ブッシング 9-20-20.8	1	1		
12-9	3C8-09053-1	OIL PUMP ROD オイルポンプロッド	1	1		
12-10	3B7-05243-0	BALL JOINT CONNECTOR ボールジョイントコネクタ	1	1		
12-11	930103-0500	NUT ナット	1	1		
12-12	99AA-6-0700	PIPE パイプ	1	1		Oil Tank-Oil Filter 99AA-6-1000
12-13	99AA-6-0400	PIPE パイプ	1	1		Oil Filter-Oil Pump 99AA-6-1000
12-14	3AB-35143-0	CLIP ϕ 9.4 クリップ ϕ 9.4	4	4		
12-15	99AA-4-0230	PIPE パイプ	1	1		Oil Pump-Check Valve 99AA-4-1000
12-16	3C7-09056-1	CLIP ϕ 8.5 クリップ ϕ 8.5	2	2		
12-17	3C8-71010-1	OIL TANK オイルタンク	1	1		
12-18	3C8-71020-1	OIL LEVEL SENSOR オイルレベルセンサ	1	1		
12-19	910103-6630	BOLT ボルト	3	3		
12-20	346-67115-0	WASHER 6.5-21-1 ワッシャ 6.5-21-1	6	6		
12-21	346-67113-0	MOUNT 8.5-14-2.5 マウント 8.5-14-2.5	3	3		
12-22	3B7-06920-0	RUBBER MOUNT 8.5-14-2.5 ラバーマウント 8.5-14-2.5	3	3		
12-23	346-67114-1	SPACER 6.2-9-15.7 スペーサ 6.2-9-15.7	3	3		
12-24	3C8-71015-0	OIL FILLER CAP オイルフィラキャップ	1	1		
12-25	3C8-71016-0	GASKET 36-52-2 ガスケット 36-52-2	1	1		
12-26	3C8-71017-0	CAP HOOK キャップフック タンク	1	1		
12-27	3C8-71018-0	OIL TANK CAP CHECK VALVE オイルタンクキャップチェックバルブ	1	1		
12-28	3C7-71030-0	OIL FILTER ASSY オイルフィルタアッシー	1	1		
12-29	3B7-02237-0	* CUP * カップ	1	1		

Fig. 13

DRIVE SHAFT HOUSING
ドライブシャフトハウジング

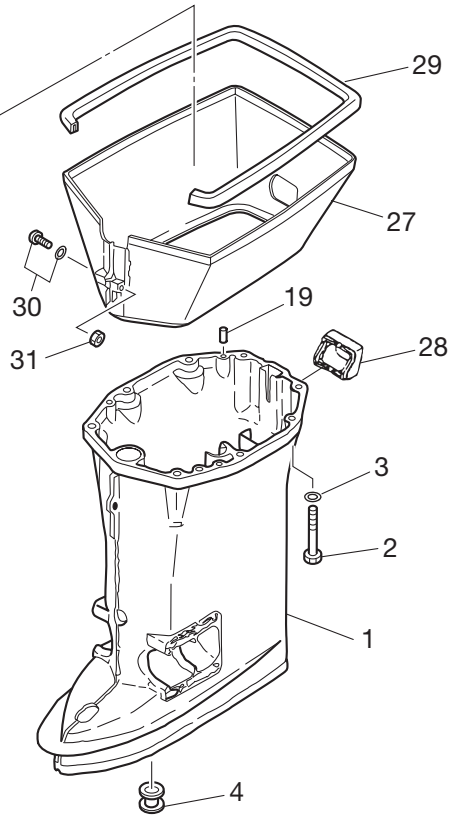
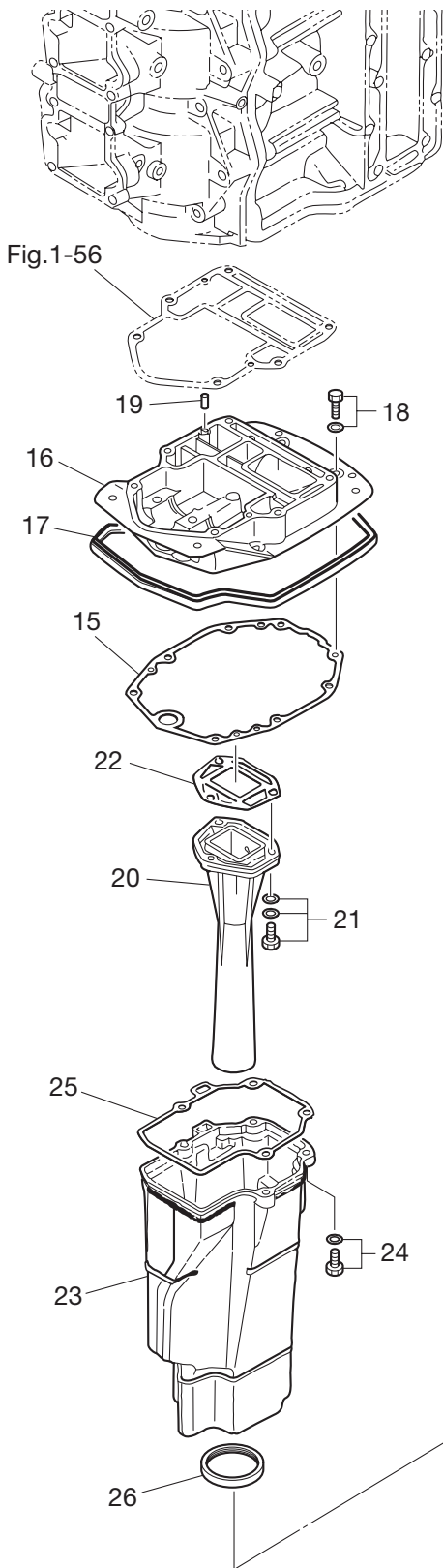

UL M40/50D2 · MX50D2

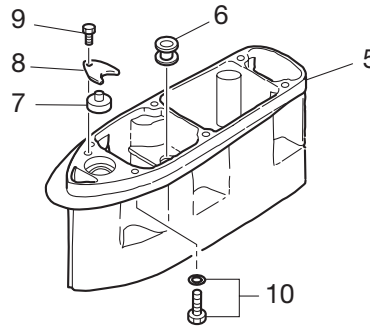

MW50D2/MWX50D2

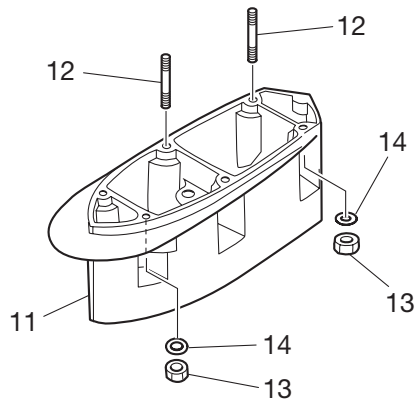

Ref.No. 見出番号	Part No. 部品番号	Description 部 品 名	Q'ty/個数			Remarks 備 考	
			M40D2	M50D2	MW50D2 MX50D2 MWX50D2		
13-1	1	3C8Q61192-3	DRIVE SHAFT HOUSING (L) ドライブシャフトハウジング (L)	1	1	1	M40/50D2, MX50D2 for Transom "L" & "UL"
13-1	2	3C8Q61191-2	DRIVE SHAFT HOUSING (S) ドライブシャフトハウジング (S)	1	1	1	M40/50D2 for Transom S & MW50D2, MWX50D2
13-2		9161F4-0880	BOLT ボルト	6	6	6	
13-3		9401E3-0800	WASHER ワッシャ	6	6	6	
13-4		346-65204-0	WATER PIPE AUXILIARY MOUNT ウォーターパイプオウキシリアリマウント	1	1	1	Water Pipe Locking Rubber
13-5		3C8Q61110-0	EXTENSION HOUSING エクステンションハウジング	1	1	1	M40/50D2, MX50D2 for Transom "UL"
13-6		346-65204-0	WATER PIPE AUXILIARY MOUNT ウォーターパイプオウキシリアリマウント	1	1	1	M40/50D2, MX50D2 for Transom "UL"
13-7		346-66037-0	CAM ROD HOLDER カムロッドホルダ	1	1	1	M40/50D2, MX50D2 for Transom "UL"
13-8		353-66024-0	STOPPER ストップドライブシャフトハウジング	1	1	1	M40/50D2, MX50D2 for Transom "UL"
13-9		910103-6612	BOLT ボルト	1	1	1	M40/50D2, MX50D2 for Transom "UL"
13-10		9101E3-5835	BOLT ボルト	6	6	6	M40/50D2, MX50D2 for Transom "UL"
13-11		3S7Q61110-0	EXTENSION HOUSING エクステンションハウジング		1	1	MW50D2, MWX50D2
13-12		9153E3-0825	STUD スタッド		6	6	MW50D2, MWX50D2
13-13		930103-0800	NUT ナット		6	6	MW50D2, MWX50D2
13-14		9402E3-0800	WASHER ワッシャ		6	6	MW50D2, MWX50D2
13-15		3C8-61012-2	DRIVE SHAFT HOUSING GASKET ドライブシャフトハウジングガスケット	1	1	1	
13-16		3C8Q01301-0	ENGINE BASEMENT エンジンベース	1	1	1	
13-17		3C8-67116-0	ENGINE BASEMENT SEAL エンジンベースシール	1	1	1	
13-18		910103-5625	BOLT ボルト	4	4	4	
13-19		345-01111-0	DOWEL PIN 6-12 ダウエルピン 6-12	4	4	4	
13-20		3C8-02311-1	EXHAUST PIPE エキゾーストパイプ	1	1	1	
13-21		3C8-02319-0	BOLT 8-30 ボルト 8-30	3	3	3	
13-22		3C8-02312-2	EXHAUST PIPE GASKET エキゾーストパイプガスケット	1	1	1	
13-23		3C8-61180-0	EXHAUST HOUSING エキゾーストハウジング	1	1	1	
13-24		3C8-61184-0	BOLT ボルト	4	4	4	
13-25		3C8-61181-2	EXHAUST HOUSING GASKET エキゾーストハウジングガスケット	1	1	1	
13-26		3C8-61182-0	GROMMET グロメット エキゾーストハウジング	1	1	1	
13-27		3C8Q61210-0	APRON エプロン	1	1	1	
13-28		3C8-61212-0	GROMMET グロメット ストラッシュパン	1	1	1	

Fig. 13

DRIVE SHAFT HOUSING
ドライブシャフトハウジング

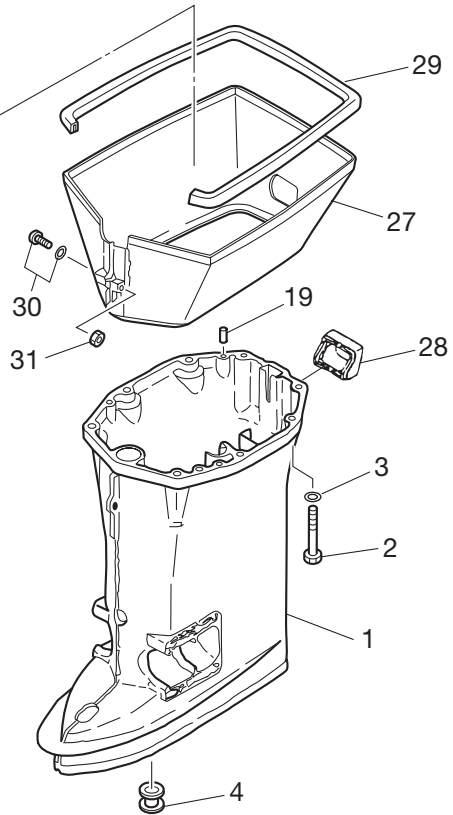
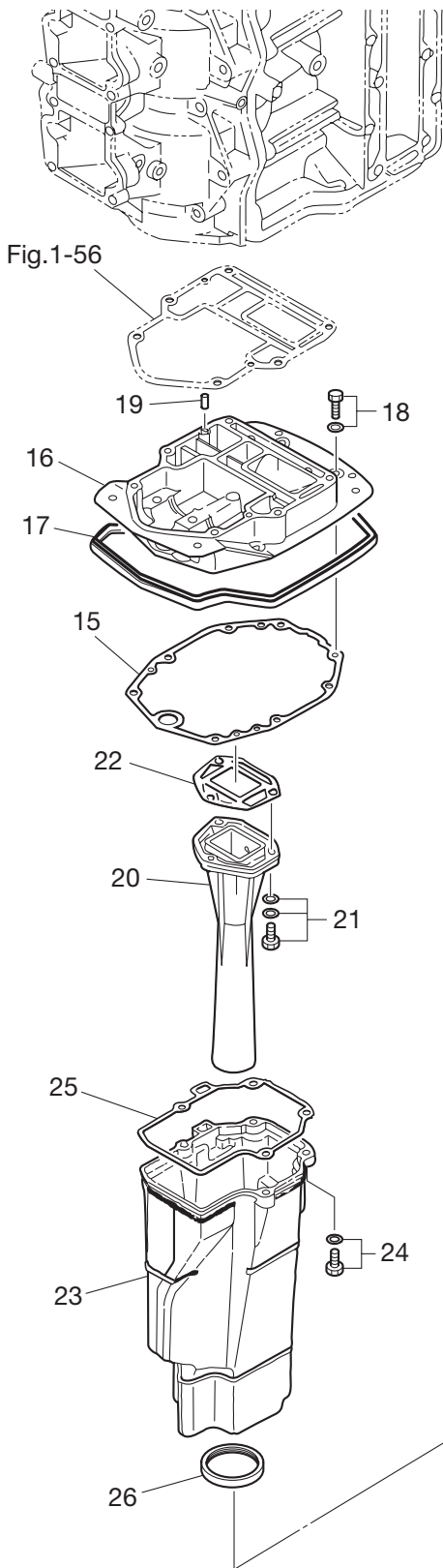

UL M40/50D2 · MX50D2

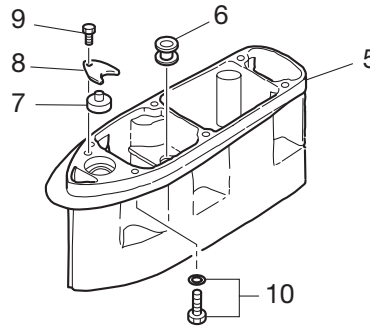

MW50D2/MWX50D2

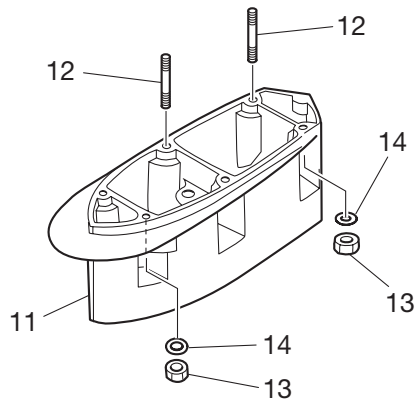
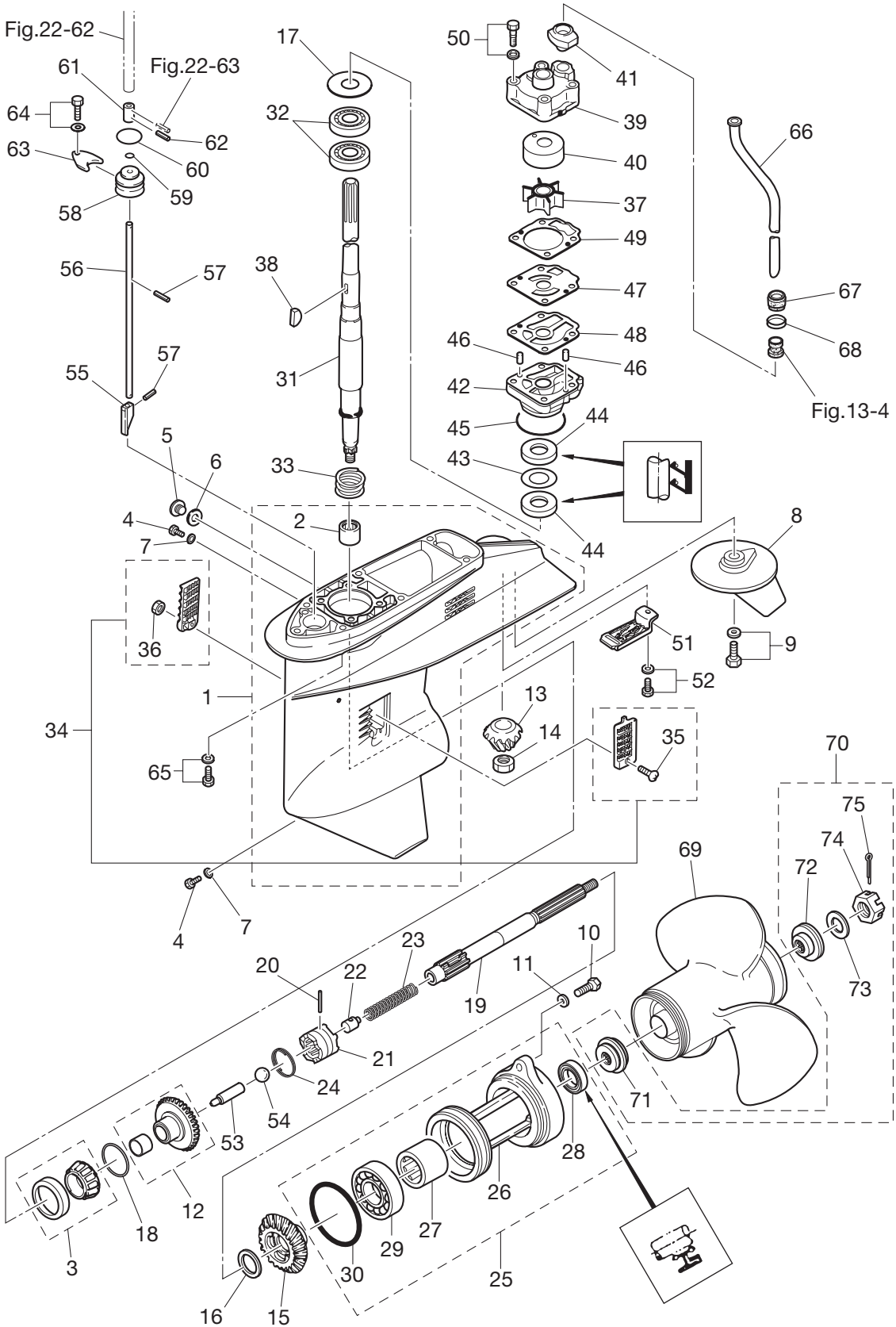

Fig. 14

GEAR CASE (M40/50D2 · MX50D2)
ギヤケース (M40/50D2 · MX50D2)



Ref.No. 見出番号	Part No. 部品番号	Description 部 品 名	Q' ty/個数				Remarks 備 考
			M40D2	M50D2	MW50D2	MWXS0D2	
14-1	1	3C8Q60000-0	GEAR CASE ASSY ギヤケースアッソ	1	1	1	for Transom "S"&"L"
14-1	2	3C8Q60090-0	GEAR CASE ASSY ギヤケースアッソ	1	1	1	for Transom "UL" Sub Water Pipe
14-2		345-60211-0	* ROLLER BEARING 22-30-30 * ローラベアリング 22-30-30	1	1	1	
14-3		345-60215-0	TAPERED ROLLER BEARING 32007 テーパ-ローラベアリング 32007	1	1	1	
14-4		332-60005-2	PLUG プラグ	2	2	2	
14-5		3B7-60015-1	PLUG プラグ ウォータ	1	1	1	
14-6		3B7-60016-1	GASKET 10.1-15-1 ガスケット 10.1-15-1	1	1	1	
14-7		332-60006-0	GASKET 8.1-15-1 ガスケット 8.1-15-1	2	2	2	
14-8		3C8-60217-1	TRIM TAB トリムタブ	1	1	1	
14-9		910103-5620	BOLT ボルト	1	1	1	
14-10		3C8-60108-1	PRE-COATED BOLT 6-25 プレコートボルト 6-25	2	2	2	
14-11		9401E3-0600	WASHER ワッシャ	2	2	2	
14-12		3C8-64010-1	BEVEL GEAR ASSY (A) ベベルギヤアッソ (A)	1	1	1	
14-13		3C8-64020-2	BEVEL GEAR B ベベルギヤ B	1	1	1	
14-14		3C8-64027-0	NUT ナット ベベルギヤ B	1	1	1	
14-15		3C8-64030-0	BEVEL GEAR C ベベルギヤ C	1	1	1	
14-16		345-64032-0	WASHER 22.1-28-3 ワッシャ 22.1-28-3	1	1	1	
14-17	1	345-64081-0	SHIM 41-51.5-0.1 シム 41-51.5-0.1	A	A	A	
14-17	2	345-64082-0	SHIM 41-51.5-0.15 シム 41-51.5-0.15	A	A	A	
14-17	3	345-64083-0	SHIM 41-51.5-0.3 シム 41-51.5-0.3	A	A	A	
14-17	4	345-64084-0	SHIM 41-51.5-0.5 シム 41-51.5-0.5	A	A	A	
14-18	1	353-64036-0	SHIM 36-44-0.3 シム 36-44-0.3	A	A	A	
14-18	2	353-64037-0	SHIM 36-44-0.15 シム 36-44-0.15	A	A	A	
14-18	3	353-64038-0	SHIM 36-44-0.1 シム 36-44-0.1	A	A	A	
14-19		3C8-64211-0	PROPELLER SHAFT プロペラシャフト	1	1	1	
14-20		3C8-64217-0	PIN ピン クラッチ	1	1	1	
14-21		3C8-64215-2	CLUTCH クラッチ	1	1	1	
14-22		3C8-64222-0	SPRING RETAINER スプリングリテーナ クラッチ	1	1	1	
14-23		3C8-64221-0	SPRING スプリング クラッチ	1	1	1	

Fig. 14

GEAR CASE (M40/50D2 · MX50D2)
ギヤケース (M40/50D2 · MX50D2)

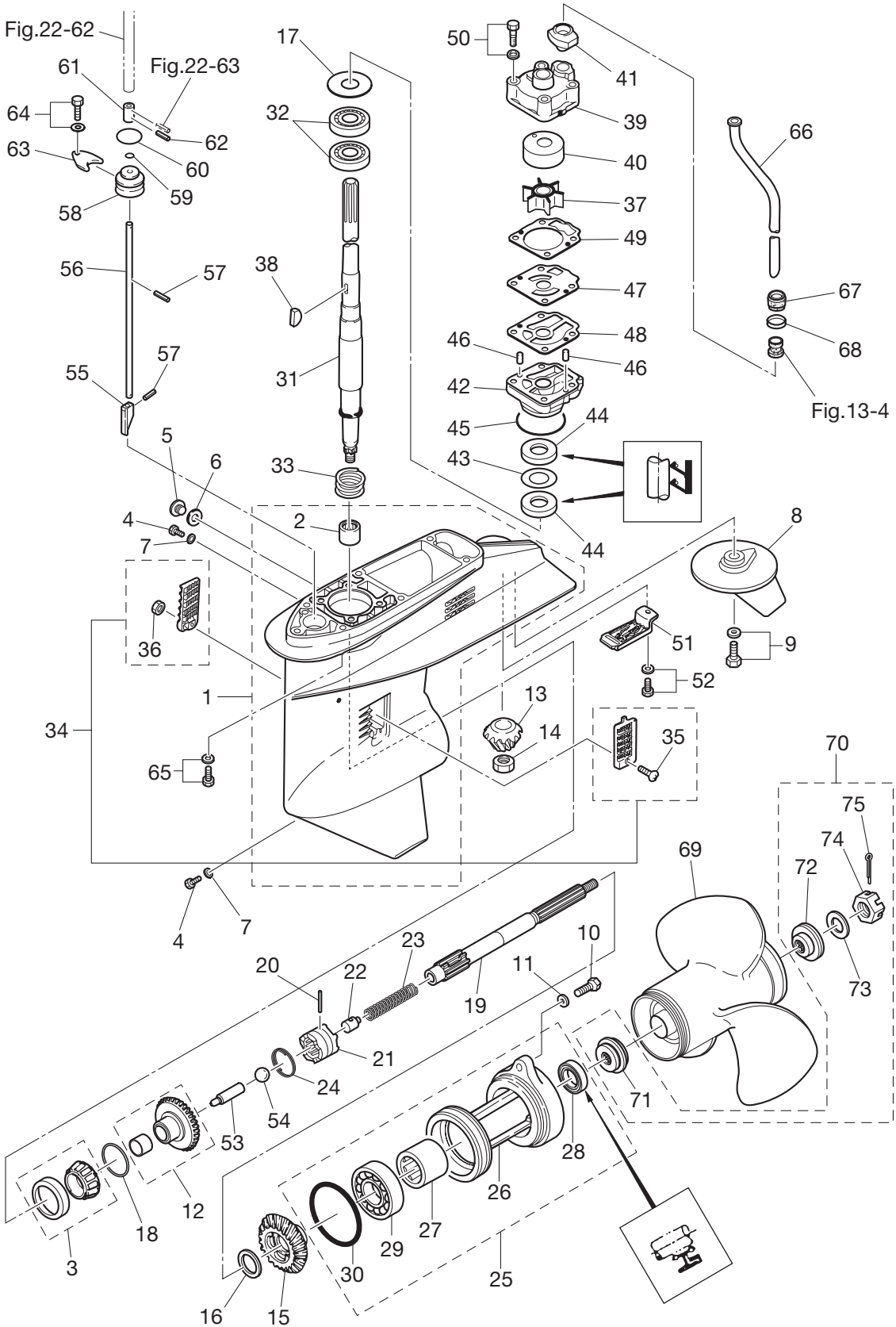

Ref.No. 見出番号	Part No. 部品番号	Description 部品名	Q'ty/個数				Remarks 備考
			M40D2	M50D2	MW50D2	MWXS0D2	
14-24	3C8-64219-1	SNAP スナップ クラッチピン	1	1	1		
14-25	3C8Q60100-0	PROPELLER SHAFT HOUSING ASSY プロペラシャフトハウジングアッシー	1	1	1		
14-26	3C8Q60101-0	* PROPELLER SHAFT HOUSING * プロペラシャフトハウジング	1	1	1		
14-27	345-60211-0	* ROLLER BEARING 22-30-30 * ローラベアリング 22-30-30	1	1	1		
14-28	334-60223-0	* OIL SEAL 22-36-10 * オイルシール 22-36-10	1	1	1		
14-29	9601-0-6007	* BALL BEARING 6007 * ボールベアリング 6007	1	1	1		
14-30	345-60103-0	* O-RING 3.5-69.4 * オリング 3.5-69.4	1	1	1		
14-31	1 3C8-64301-0	DRIVE SHAFT (S) ドライブシャフト (S)	1	1	1	for Transom "S"	
14-31	2 3C8-64302-0	DRIVE SHAFT (L) ドライブシャフト (L)	1	1	1	for Transom "L"	
14-31	3 3C8-64303-0	DRIVE SHAFT (UL) ドライブシャフト (UL)	1	1	1	for Transom "UL"	
14-32	3C8-60213-0	BALL BEARING 6304 ボールベアリング 6304	2	2	2		
14-33	3C8-64327-0	DRIVE SHAFT SPRING ドライブシャフトスプリング	1	1	1		
14-34	3C8-60205-1	WATER STRAINER SET ウォーターストレーナセット	1	1	1		
14-35	921503-0438	* SCREW * スクリュー	1	1	1		
14-36	930403-0400	* NYLON NUT 4-P0.7 * ナイロンナット 4-P0.7	1	1	1		
14-37	3C8-65021-2	WATER PUMP IMPELLER ウォーターポンプインペラ	1	1	1		
14-38	332-65022-0	KEY キー ポンプインペラ	1	1	1		
14-39	3T5-65016-0	PUMP CASE (UPPER) ポンプケース (アッパ)	1	1	1		
14-40	3T5-65011-0	PUMP CASE LINER ポンプケースライナ	1	1	1		
14-41	3C8-65014-0	WATER PIPE SEAL (LOWER) ウォーターパイプシール (ロワ)	1	1	1		
14-42	3C8-65017-1	PUMP CASE (LOWER) ポンプケース (ロワ)	1	1	1		
14-43	3C8-64084-0	SHIM 32.9-26-0.5 シム 32.9-26-0.5	1	1	1		
14-44	3C8-60223-0	OIL SEAL 17-33-6 オイルシール 17-33-6	2	2	2		
14-45	345-65015-0	O-RING 3.2-47 オリング 3.2-47	1	1	1		
14-46	334-65012-0	DOWEL PIN 4-10 ダウエルピン 4-10	2	2	2		
14-47	3C8-65025-0	WATER PUMP GUIDE PLATE ウォーターポンプガイドプレート	1	1	1		
14-48	3C8-65029-2	GUIDE PLATE GASKET ガイドプレートガスケット	1	1	1		
14-49	3T5-65018-2	PUMP CASE GASKET ポンプケースガスケット	1	1	1		
14-50	9101E3-5855	BOLT ボルト	4	4	4		

Fig. 14

GEAR CASE (M40/50D2 · MX50D2)
ギヤケース (M40/50D2 · MX50D2)

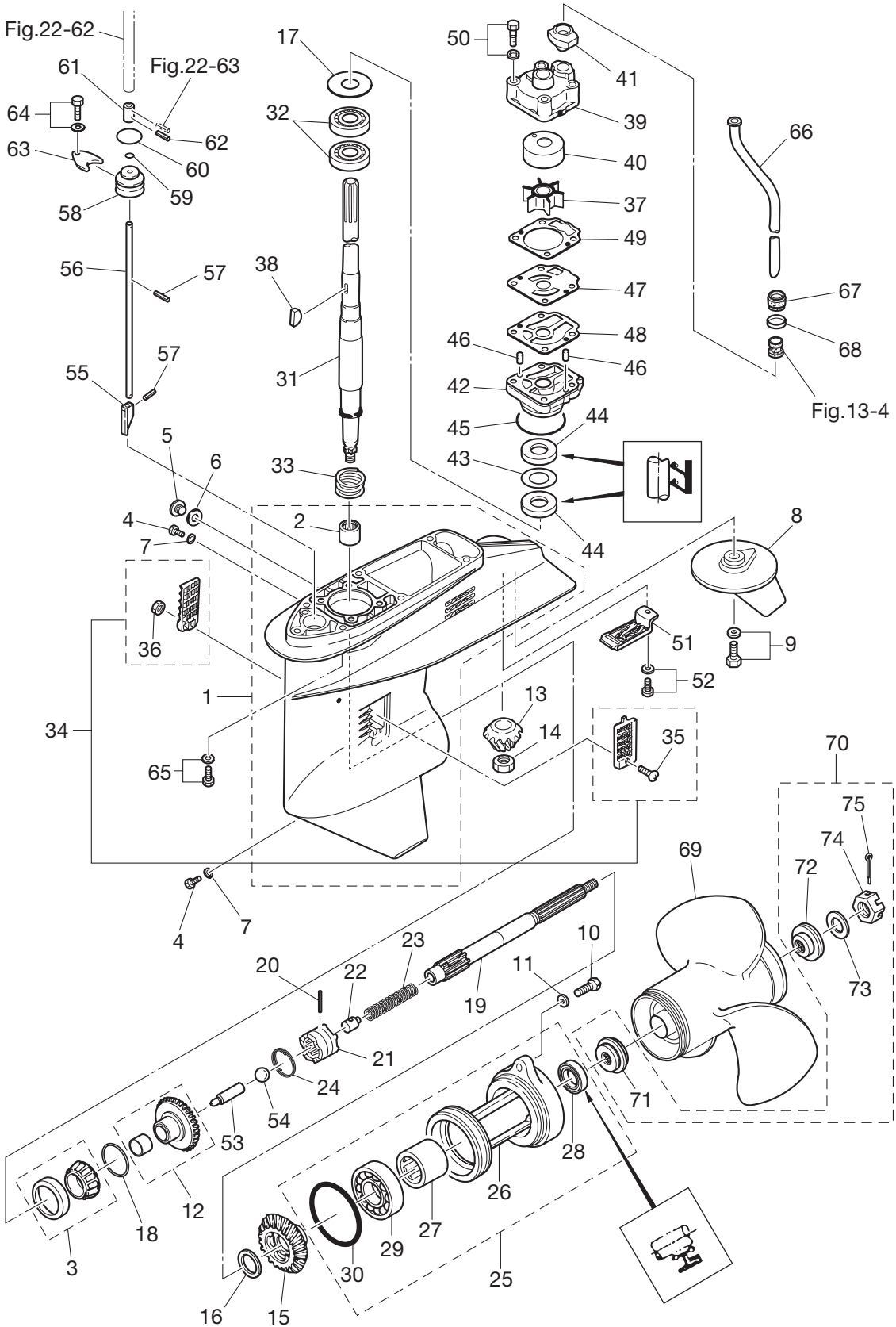

Ref.No. 見出番号	Part No. 部品番号	Description 部 品 名	Q'ty/個数			Remarks 備 考
			M40D2	MW50D2 M50D2	MW50D2 MX50D2	
14-51	3C8-60204-0	SUB-WATER INLET STRAINER サブウォーターインレットストレーナ	1	1	1	
14-52	910103-5616	BOLT ボルト	1	1	1	
14-53	3C8-64223-1	PUSH ROD プッシュロッド クラッチ	1	1	1	
14-54	965002-0803	BALL 3/8 ボール スチール 3/8	1	1	1	
14-55	3C8-66011-0	CLUTCH CAM クラッチカム	1	1	1	
14-56	1 3C8-66012-0	CAM ROD (S) カムロッド (S)	1	1	1	for Transom "S"
14-56	2 3C8-66013-0	CAM ROD (L) カムロッド (L)	1	1	1	for Transom "L"
14-56	3 3C8-66014-0	CAM ROD (UL) カムロッド (UL)	1	1	1	for Transom "UL"
14-57	951407-0312	SPRING PIN 3-12 スプリングピン 3-12	2	2	2	
14-58	3C8-66031-1	CAM ROD BUSHING カムロッドブッシング	1	1	1	
14-59	332-66021-0	O-RING 2.4-5.8 リング 2.4-5.8	1	1	1	
14-60	3C8-66032-0	O-RING 3.5-21.7 リング 3.5-21.7	1	1	1	
14-61	3C8-66241-0	SHIFT ROD JOINT シフトロッドジョイント	1	1	1	
14-62	951403-0312	SPRING PIN 3-12 スプリングピン 3-12	1	1	1	
14-63	353-66024-0	STOPPER ストップドライブシャフトハウジング	1	1	1	
14-64	910103-6612	BOLT ボルト	1	1	1	
14-65	9101E3-5835	BOLT ボルト	6	6	6	
14-66	1 3C8-65100-0	WATER PIPE (S) ウォーターパイプ (S)	1	1	1	M40/50D2 for Transom S MW50D2 for Transom L
14-66	2 3C8-65110-0	WATER PIPE (L) ウォーターパイプ (L)	1	1	1	M40/50D2 for Transom "L"
14-66	3 3C8-65120-0	WATER PIPE (UL) ウォーターパイプ (UL)	1	1	1	M40/50D2 for Transom "UL"
14-67	345-65206-0	WATER PIPE SEAL (UPPER) ウォーターパイプシール (アツハ)	1	1	1	
14-68	345-65205-0	COLLAR 18-20-4.5 カラー 18-20-4.5	1	1	1	
14-69	1 3T5B64518-0	PROPELLER ASSY (9") プロペラアッシー (9")	1	1	1	MX50D2: UL STD 3×311×229
14-69	2 3T5B64523-0	PROPELLER ASSY (11") プロペラアッシー (11")	1	1	1	M40D2/MX50D2: S & L STD 3×290×279
14-69	3 3T5B64525-0	PROPELLER ASSY (12") プロペラアッシー (12")	1	1	1	M50D2: S & L STD 3×283×305
14-69	4 3T5B64527-0	PROPELLER ASSY (13") プロペラアッシー (13")	1	1	1	M50D2: UL STD 3×277×330
14-69	5 348B64108-0	PROPELLER ASSY (7") プロペラアッシー (7")	1	1	1	OPT 4×290×180
14-69	6 3T5B64529-0	PROPELLER ASSY (14") プロペラアッシー (14")	1	1	1	OPT 3×279×356
14-69	7 3T5B64532-0	PROPELLER ASSY (15") プロペラアッシー (15")	1	1	1	OPT 3×278×381

Fig. 14

GEAR CASE (M40/50D2 · MX50D2)
ギヤケース (M40/50D2 · MX50D2)

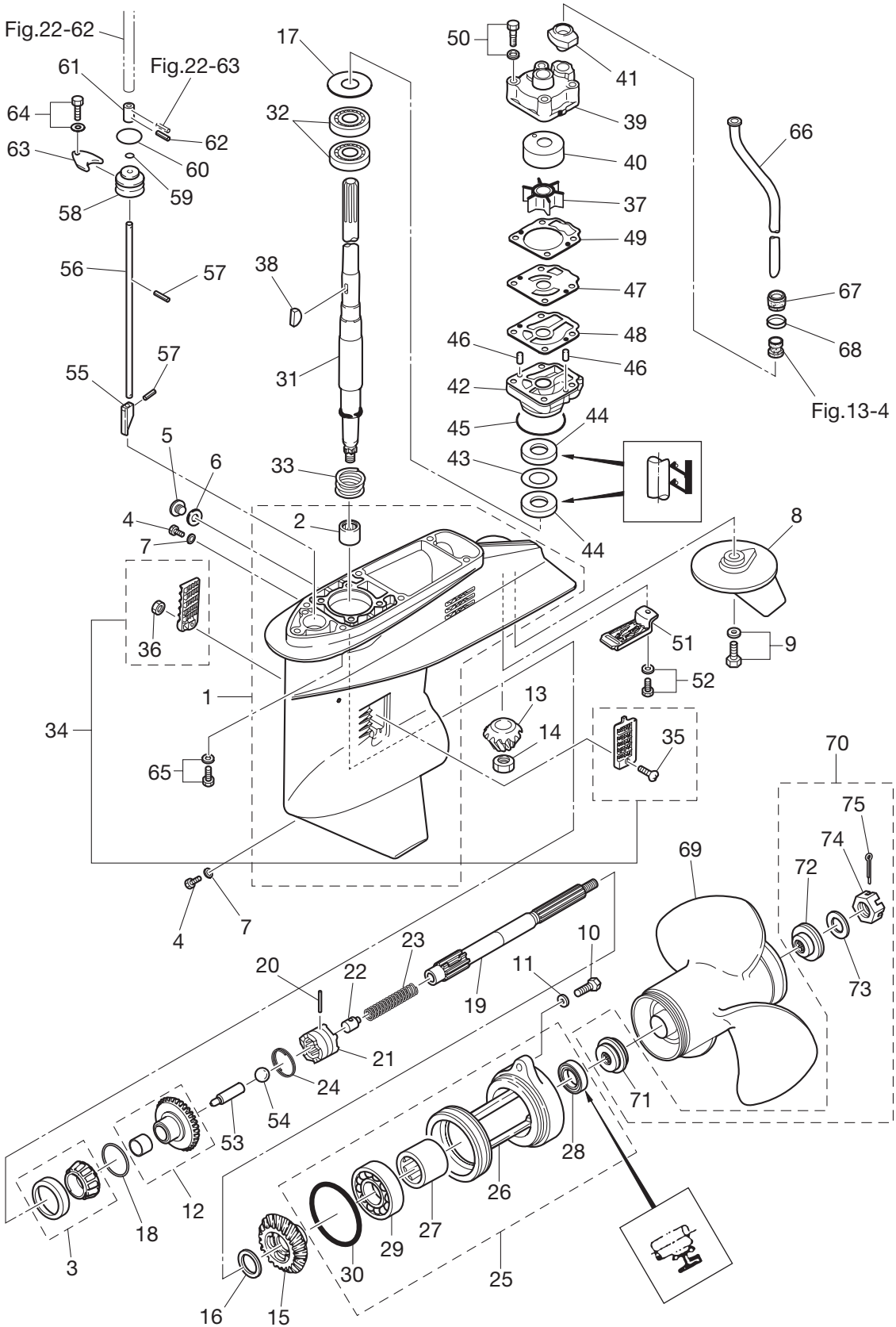
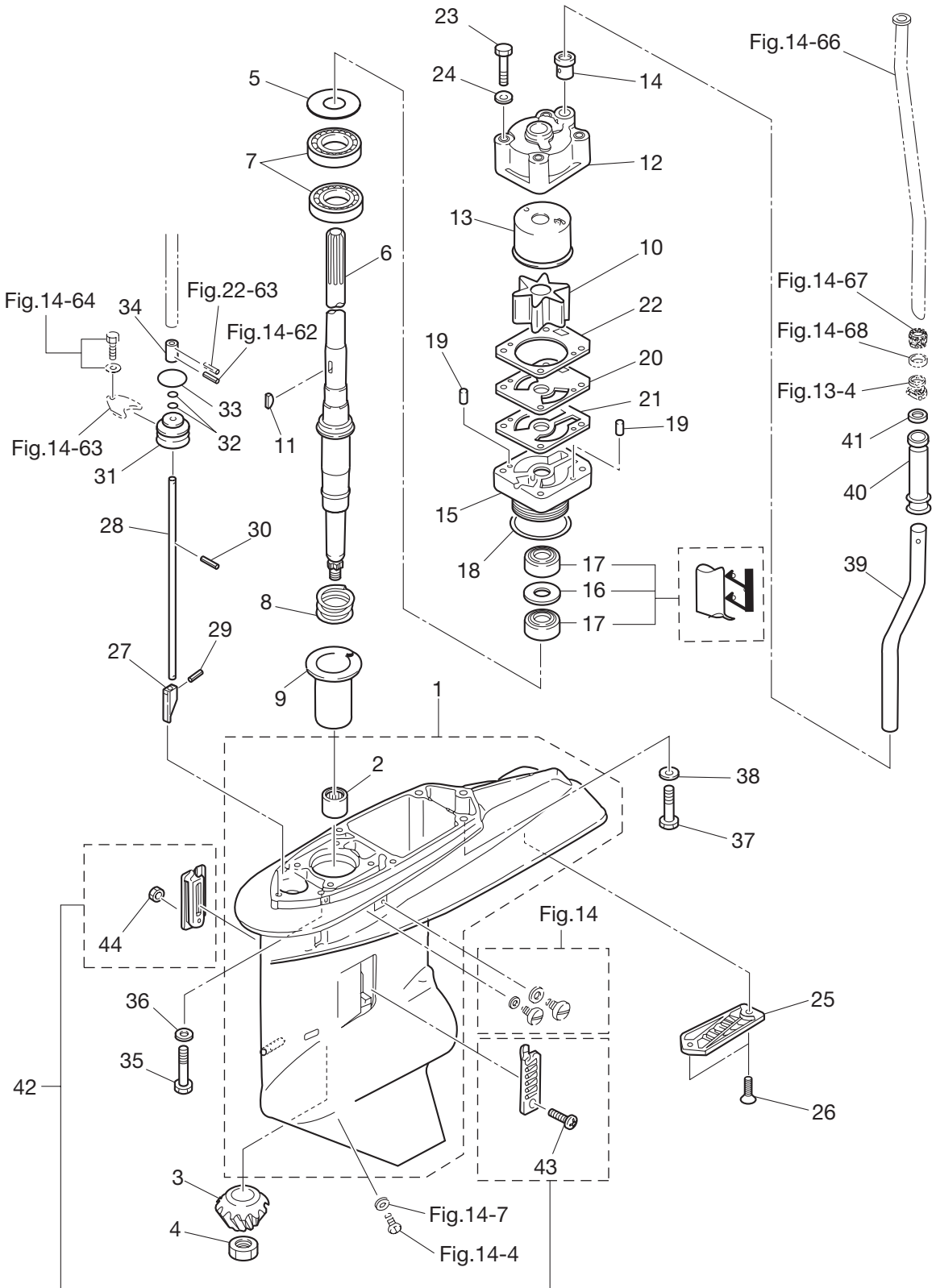

Fig. 15

GEAR CASE (DRIVE SHAFT) MW50D2/MWX50D2
ギヤケース (ドライブシャフト) MW50D2/MWX50D2



Ref.No. 見出番号	Part No. 部品番号	Description 部品名	Q'ty/個数			Remarks 備考
			M40D2	M50D2	MW50D2 MX50D2	
15-1	3S7Q60090-1	GEAR CASE ASSY ギヤケースアッソ		1	1	Sub Water Pipe
15-2	353-60211-0	* ROLLER BEARING 25-33-30 * ローラベアリング 25-33-30		1	1	
15-3	3F3-64020-0	BEVEL GEAR B ベベルギヤ B		1	1	
15-4	353-64027-0	NUT ナット ベベルギヤ B		1	1	
15-5	1 353-64081-0	SHIM 44-50.5-0.1 シム 44-50.5-0.1		A	A	
15-5	2 353-64082-0	SHIM 44-50.5-0.15 シム 44-50.5-0.15		A	A	
15-5	3 353-64083-0	SHIM 44-50.5-0.3 シム 44-50.5-0.3		A	A	
15-6	3S7-64302-0	DRIVE SHAFT (L) ドライブシャフト (L)		1	1	
15-7	3S7-60213-0	BALL BEARING 6205R ボールベアリング 6205R		2	2	
15-8	353-64327-0	DRIVE SHAFT SPRING ドライブシャフトスプリング		1	1	
15-9	3A3-64328-0	DRIVE SHAFT SPRING GUIDE ドライブシャフトスプリングガイド		1	1	
15-10	3B7-65021-2	WATER PUMP IMPELLER ウォーターポンプインペラ		1	1	
15-11	3B7-65022-0	KEY キー ポンプインペラ		1	1	
15-12	3B7-65016-0	PUMP CASE SUB-ASSY (UPPER) ポンプケースサブアッソ (アッパ)		1	1	
15-13	3B7-65238-0	PUMP CASE LINER ポンプケースライナ クロムメッキ		1	1	Chrome Plated
15-14	3B7-65014-0	WATER PIPE SEAL (LOWER) ウォーターパイプシール (ロワ)		1	1	
15-15	3F3-65017-1	PUMP CASE (LOWER) ポンプケース (ロワ)		1	1	
15-16	3F3-64084-0	SHIM 36.9-30-0.5 シム 36.9-30-0.5		1	1	
15-17	3F3-60223-0	OIL SEAL 22-37-8 オイルシール 22-37-8		2	2	
15-18	345-65015-0	O-RING 3.2-47 リング 3.2-47		1	1	
15-19	334-65012-0	DOWEL PIN 4-10 ダウエルピン 4-10		2	2	
15-20	3F3-65239-1	WATER PUMP GUIDE PLATE ウォーターポンプガイドプレート クロムメッキ		1	1	Chrome Plated
15-21	3B7-65029-0	GUIDE PLATE GASKET ガイドプレートガスケット		1	1	
15-22	3B7-65018-0	PUMP CASE GASKET ポンプケースガスケット		1	1	
15-23	9161E3-0880	BOLT ボルト		4	4	
15-24	940103-0800	WASHER ワッシャ		4	4	
15-25	3F3-60204-0	SUB-WATER INLET STRAINER サブウォーターインレットストレーナ		1	1	
15-26	921503-0608	SCREW スクリュー		2	2	
15-27	3S7-66011-0	CLUTCH CAM クラッチカム		1	1	

Fig. 15

GEAR CASE (DRIVE SHAFT) MW50D2/MWX50D2
ギヤケース (ドライブシャフト) MW50D2/MWX50D2

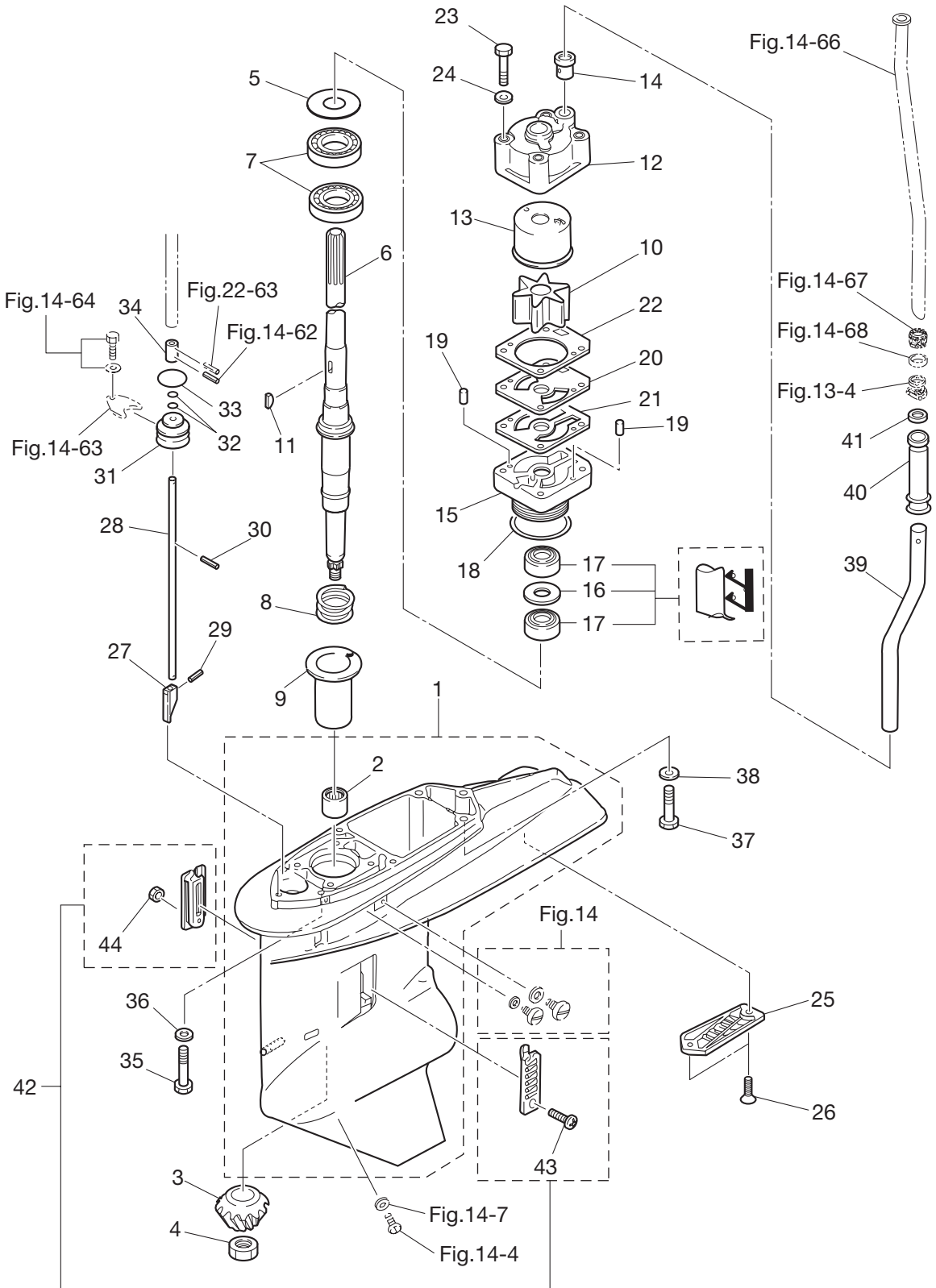
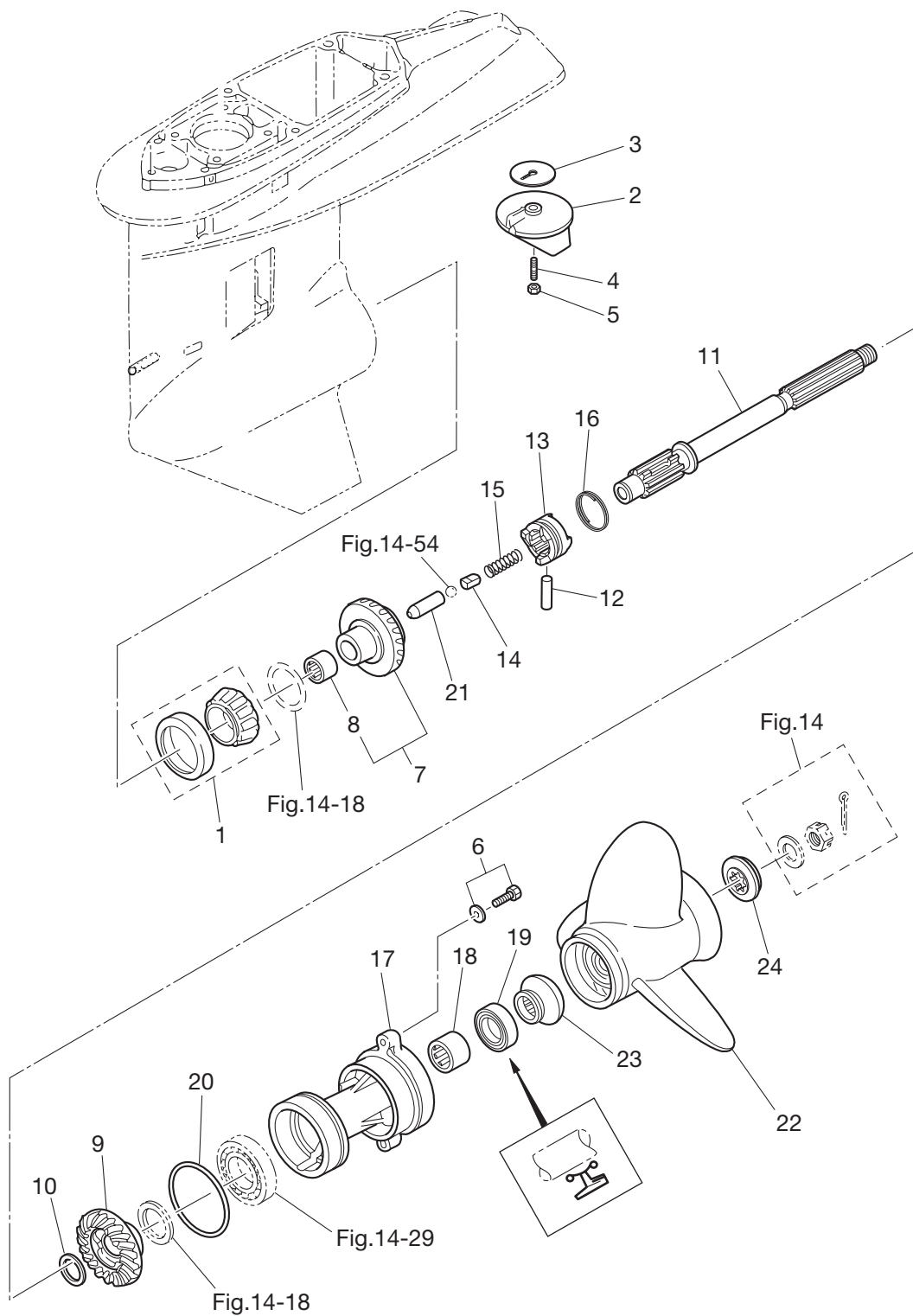

Fig. 16

GEAR CASE (PROPELLER SHAFT) MW50D2/MWX50D2
ギヤケース (プロペラシャフト) MW50D2/MWX50D2



Ref.No. 見出番号	Part No. 部品番号	Description 部 品 名	Q'ty/個数			Remarks 備 考
			M40D2	M50D2	MW50D2	
16-1	3F3-60215-0	TAPERED ROLLER BEARING 32007 JR テーパローラベアリング 32007JR		1	1	
16-2	3B7-60217-1	TRIM TAB トリムタブ		1	1	
16-3	3B7-60219-0	TRIM TAB GASKET トリムタブガasket		1	1	
16-4	915303-0825	STUD スタット		1	1	
16-5	930403-0800	NYLON NUT 8-P1.25 ナイロンナット 8-P1.25		1	1	
16-6	3C7-60108-2	PRE-COATED BOLT 8-30 プレコートボルト 8-30		2	2	
16-7	3F3-64010-3	BEVEL GEAR ASSY (A) ベベルギヤアッシ (A)		1	1	
16-8	345-64011-0	* ROLLER BEARING 202720 * ローラベアリング 202720		1	1	
16-9	3F3-64030-0	BEVEL GEAR C ベベルギヤ C		1	1	
16-10	1 353-64032-0	WASHER t=3.0 ワッシャ ベベルギヤ C t=3.0		A	A	
16-10	2 353-64034-0	WASHER t=2.75 ワッシャ t=2.75		A	A	
16-10	3 353-64035-0	WASHER t=2.5 ワッシャ t=2.5		A	A	
16-11	3A3-64211-0	PROPELLER SHAFT プロペラシャフト		1	1	
16-12	353-64218-1	PIN ピン クラッチ		1	1	
16-13	3F3-64215-0	CLUTCH クラッチ		1	1	
16-14	3A3-64222-0	SPRING RETAINER スプリングリテーナ クラッチ		1	1	
16-15	346-64221-0	SPRING スプリング クラッチ		1	1	
16-16	353-64219-2	SNAP スナップ クラッチピン		1	1	
16-17	3A3Q60101-0	PROPELLER SHAFT HOUSING プロペラシャフトハウジング		1	1	
16-18	353-60211-0	ROLLER BEARING 25-33-30 ローラベアリング 25-33-30		1	1	
16-19	353-60111-0	OIL SEAL 25-38-10 オイルシール 25-38-10		1	1	
16-20	353-60103-0	O-RING 3.5-74.6 Oリング 3.5-74.6		1	1	
16-21	353-64223-1	PUSH ROD プッシュロッド クラッチ		1	1	
16-22	1 353B64104-0	PROPELLER ASSY (12") プロペラアッシ (12")		1	1	MW50D2 STD 3×295×305
16-22	2 353B64103-0	PROPELLER ASSY (11") プロペラアッシ (11")		1	1	MW50D2 STD 3×292×279
16-22	3 353B64101-0	PROPELLER ASSY (9") プロペラアッシ (9")		1	1	OPT 3×305×229
16-22	4 353B64102-0	PROPELLER ASSY (10") プロペラアッシ (10")		1	1	OPT 3×292×254
16-22	5 353B64105-0	PROPELLER ASSY (13") プロペラアッシ (13")		1	1	OPT 3×292×330
16-22	6 353B64106-0	PROPELLER ASSY (14") プロペラアッシ (14")		1	1	OPT 3×289×355

Fig. 16

GEAR CASE (PROPELLER SHAFT) MW50D2/MWX50D2
ギヤケース (プロペラシャフト) MW50D2/MWX50D2

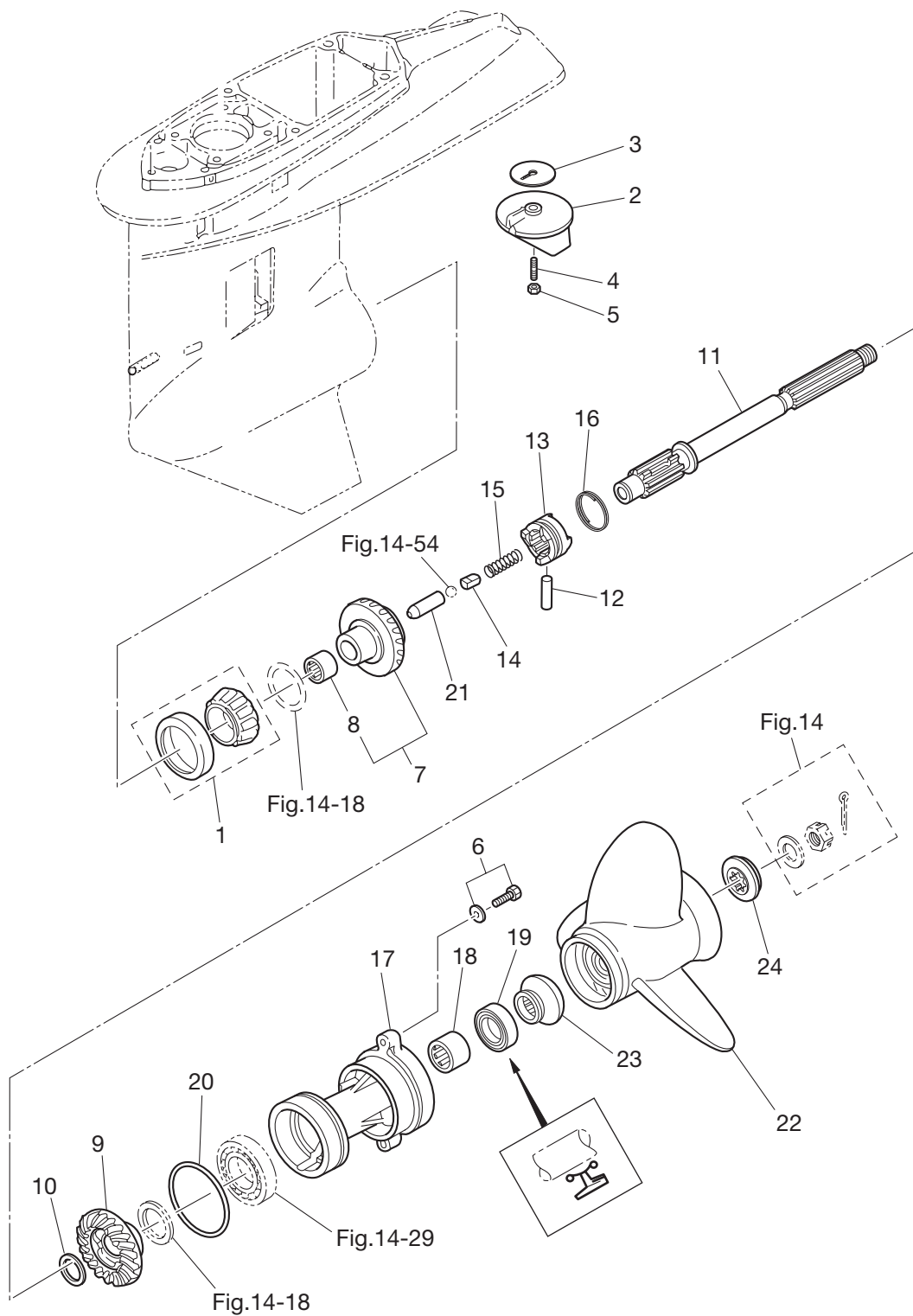
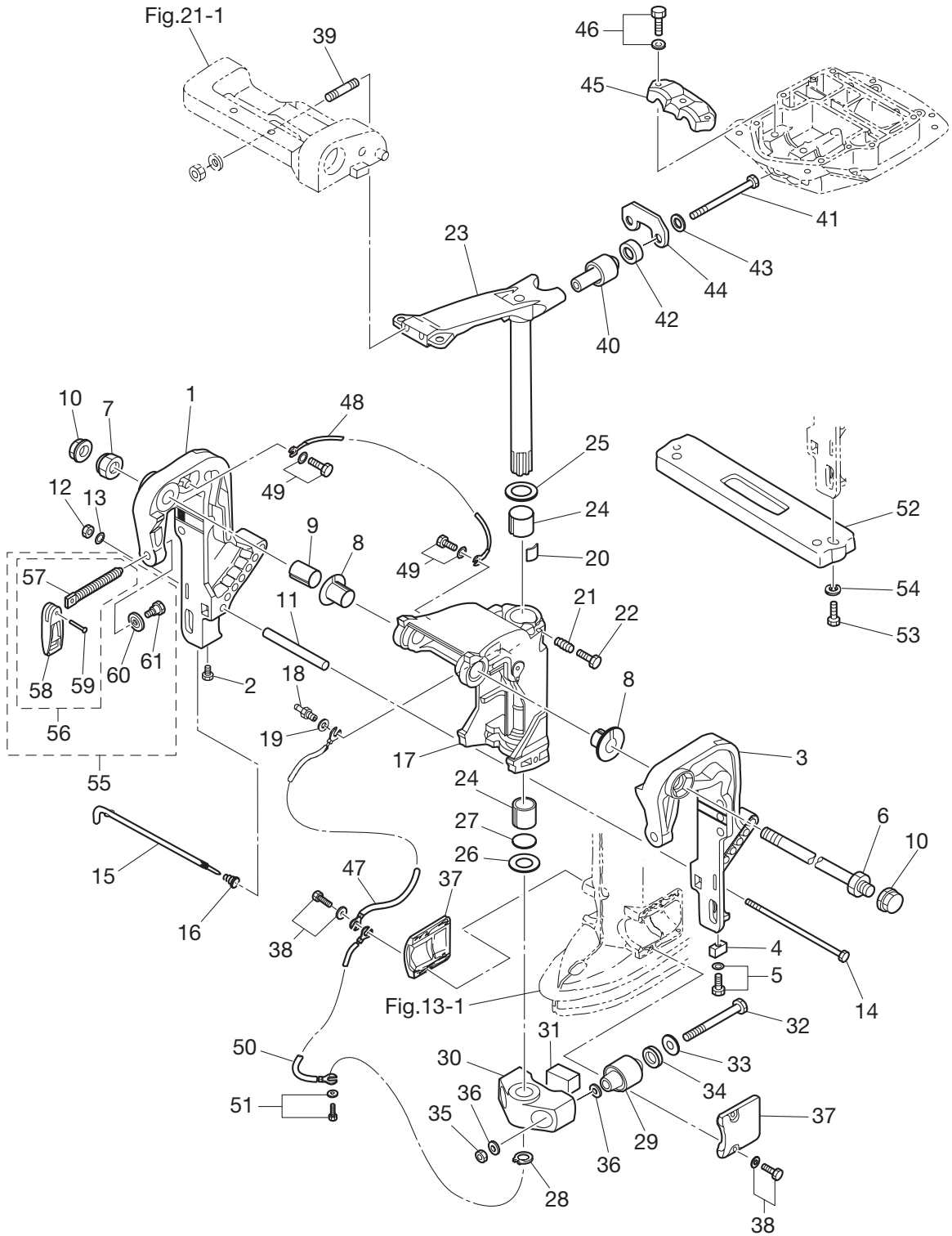

Fig. 17

BRACKET (MANUAL TILT)
ブラケット (マニュアルチルト)



Ref.No. 見出番号	Part No. 部品番号	Description 部 品 名	Q' ty/個数				Remarks 備 考
			M40D2	M50D2	MW50D2	MWXS0D2	
17-1	3C8Q62112-1	CLAMP BRACKET (R) クランプブラケット (R)	1	1	1	Stern bracket Starboard Side	
17-2	9101E3-0612	BOLT ボルト	1	1	1		
17-3	3C8Q62113-1	CLAMP BRACKET (L) クランプブラケット (L)	1	1	1	Stern bracket Port Side	
17-4	3B7-60218-1	ANODE アノード	1	1	1	STD	
17-5	910103-5635	BOLT ボルト	1	1	1		
17-6	3AC-62191-0	SWIVEL BRACKET SHAFT ASSY スィベルブラケットシャフトアッソ	1	1	1	Bracket bolt	
17-7	346-62124-1	NYLON NUT 7/8 ナイロンナット 7/8	1	1	1		
17-8	349-62126-0	BUSHING 26-32 ブッシング 26-32	2	2	2		
17-9	3C8-62132-0	BUSHING 22-25-35.5 ブッシング 22-25-35.5	1	1	1		
17-10	346-62127-0	CAP NUT キャップナット ブラケットボルト	2	2	2	for MF/EF Type	
17-11	3C8-62117-1	DISTANCE PIECE ディスタンスピース	1	1	1		
17-12	930103-0800	NUT ナット	1	1	1		
17-13	9401E3-0800	WASHER ワッシャ	1	1	1		
17-14	3C8-62120-1	BOLT 8-170 ボルト 8-170	1	1	1		
17-15	3C8-62121-1	THRUST ROD スラストロッド	1	1	1		
17-16	345-62122-2	THRUST ROD SPRING スラストロッドスプリング	1	1	1		
17-17	3C8Q62310-3	SWIVEL BRACKET スィベルブラケット	1	1	1		
17-18	344-67177-1	GREASE FITTING グリスフィッティング	1	1	1		
17-19	940103-0600	WASHER ワッシャ	1	1	1		
17-20	345-62441-0	FRICTION PIECE フリクションピース	1	1	1		
17-21	346-62421-1	FRICTION SPRING フリクションスプリング	1	1	1		
17-22	9101E3-0830	BOLT ボルト	1	1	1		
17-23	3C8Q62010-3	STEERING SHAFT ASSY ステアリングシャフトアッソ	1	1	1		
17-24	345-62417-0	BUSHING 26-32 ブッシング 26-32	2	2	2		
17-25	3A0-62423-2	THRUST PLATE (UPPER) 27-50-1 スラストプレート (アッパ) 27-50-1	1	1	1		
17-26	346-62424-1	THRUST PLATE (LOWER) 26.5-46-1 スラストプレート (ロウ) 26.5-46-1	1	1	1		
17-27	3H8-62415-0	O-RING 3.5-25.7 Oリング 3.5-25.7	1	1	1		
17-28	945103-2500	C-RING Cリング	1	1	1		
17-29	3C8-61302-0	RUBBER MOUNT (LOWER) ラバ-マウント (ロウ)	2	2	2		

Fig. 17

BRACKET (MANUAL TILT)
ブラケット (マニュアルチルト)

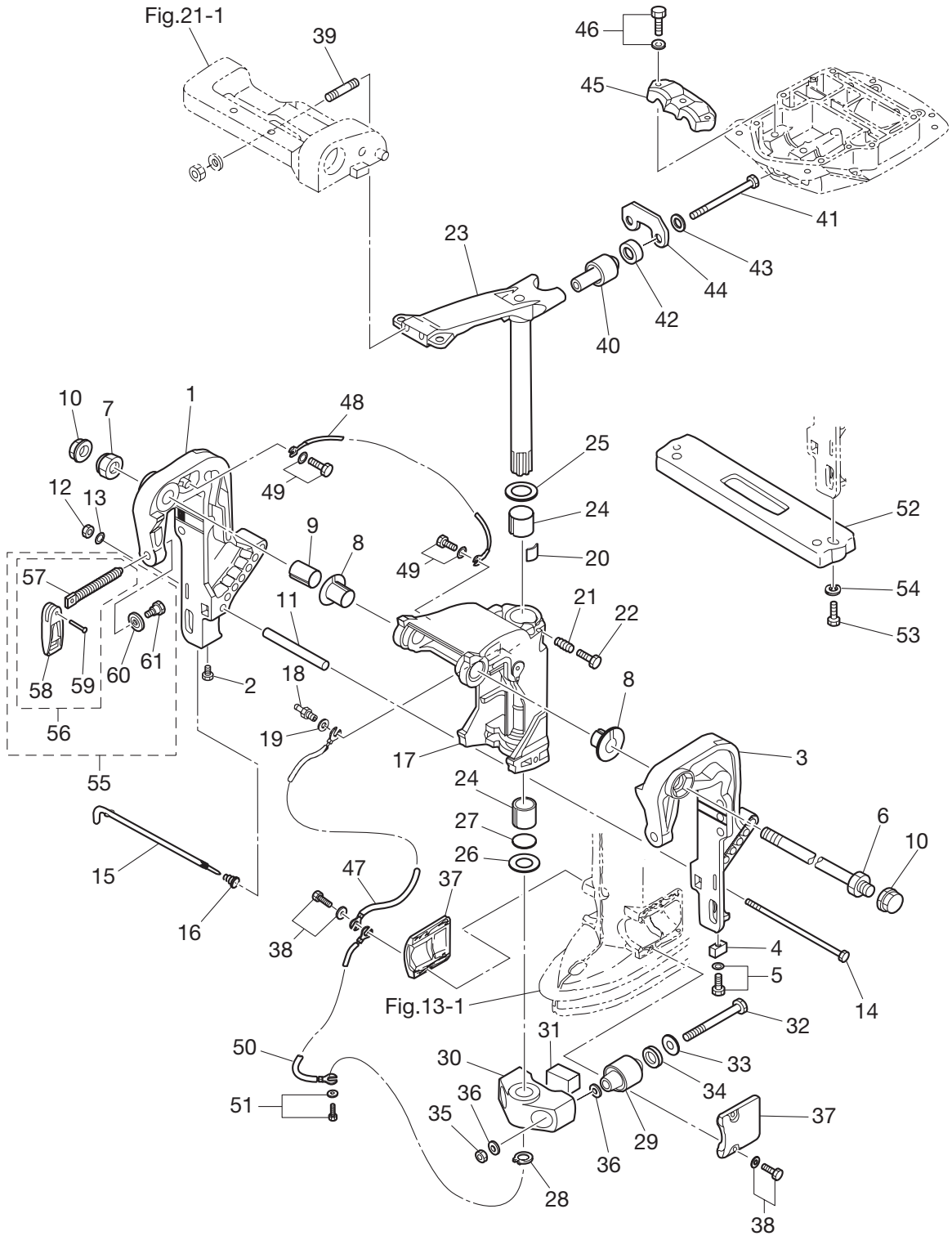

Ref.No. 見出番号	Part No. 部品番号	Description 部 品 名	Q'ty/個数			Remarks 備 考
			M40D2	M50D2	MW50D2 MX50D2	
17-30	3C8Q61411-3	MOUNT BRACKET マウントブラケット	1	1	1	
17-31	3C8-61336-0	DAMPER (LOWER) ダンパ° (ロウ)	1	1	1	
17-32	3C8-61321-1	BOLT ボルト ロウマウントラハ°	2	2	2	
17-33	353-61334-0	WASHER 13-34-3 ワッシャ 13-34-3	2	2	2	
17-34	3C7-61338-0	DAMPER 21-36-5 ダンパ° 21-36-5	2	2	2	
17-35	930403-1200	NYLON NUT 12-P1.75 ナイロンナット 12-P1.75	2	2	2	
17-36	9402E3-1200	WASHER ワッシャ	4	4	4	
17-37	3C8Q61342-0	MOUNT HOLDING PLATE (LOWER) マウントホルディングプレート (ロウ)	2	2	2	Rubber Mount Cap
17-38	9101E3-5620	BOLT ボルト	4	4	4	
17-39	9152E3-0845	STUD スタット°	2	2	2	for MF/EF Type
17-40	3E3-61301-1	RUBBER MOUNT (UPPER) ラハ°マウント (アッハ°)	2	2	2	
17-41	353-61307-1	BOLT ボルト	2	2	2	
17-42	3E3-61333-0	DAMPER (UPPER) ダンパ° (アッハ°)	2	2	2	
17-43	353-61335-0	WASHER ワッシャ	2	2	2	
17-44	3E3-61335-0	LOCK PLATE ロックプレート アッハ°	1	1	1	
17-45	3C8-61341-0	MOUNT HOLDING PLATE (UPPER) マウントホルディングプレート (アッハ°)	1	1	1	Rubber Mount Cap
17-46	9101E3-5835	BOLT ボルト	3	3	3	
17-47	3C8-62396-1	GROUND L=210 グラント° (ア°スワイヤ) L=210	1	1	1	Swivel Bracket -Drive Shaft Housing
17-48	398-62396-1	GROUND L=130 グラント° (ア°スワイヤ) L=130	1	1	1	Clamp Bracket -Swivel Bracket
17-49	9101E3-5612	BOLT ボルト	2	2	2	
17-50	3A3-62396-1	GROUND L=110 グラント° (ア°スワイヤ) L=110	1	1	1	Mount Bracket -Drive Shaft Housing
17-51	9101E3-5612	BOLT ボルト	1	1	1	
17-52	3C7-60218-2	ANODE アノド° スタ°ンブラケット	1	1	1	OPT
17-53	910103-0630	BOLT ボルト	2	2	2	OPT
17-54	941303-0600	SPRING WASHER スプリングワッシャ	2	2	2	OPT
17-55	3E3Q62105-0	CLAMP SCREW KIT クランプスクリュキット	2	2	2	
17-56	3E3Q62108-0	* CLAMP SCREW ASSY * クランプスクリュアッソ	1	1	1	
17-57	3E3-62106-0	** CLAMP SCREW ** クランプスクリュ	1	1	1	
17-58	332Q62102-1	** CLAMP SCREW HANDLE ** クランプスクリュハンドル	1	1	1	

Fig. 17

BRACKET (MANUAL TILT)
ブラケット (マニュアルチルト)

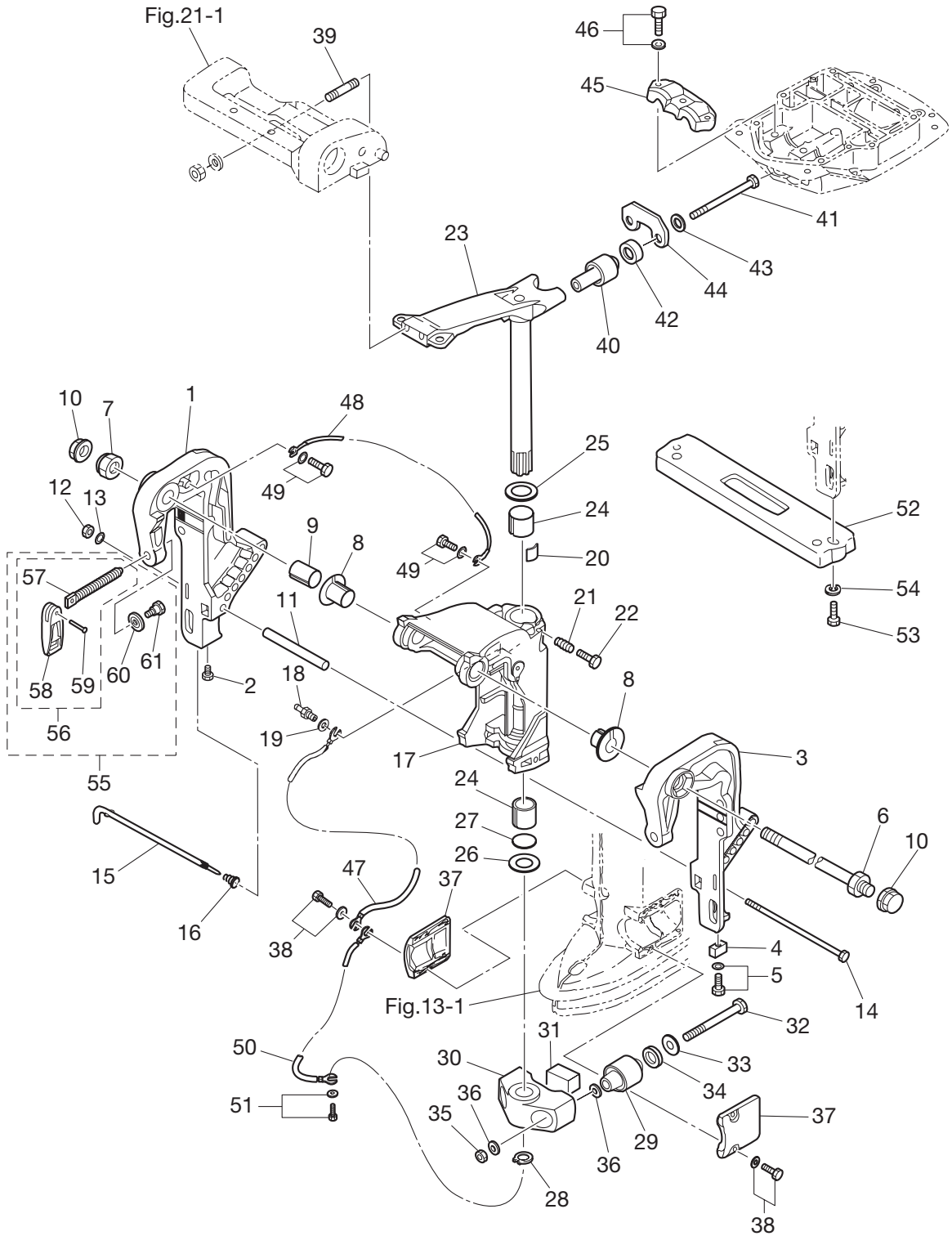
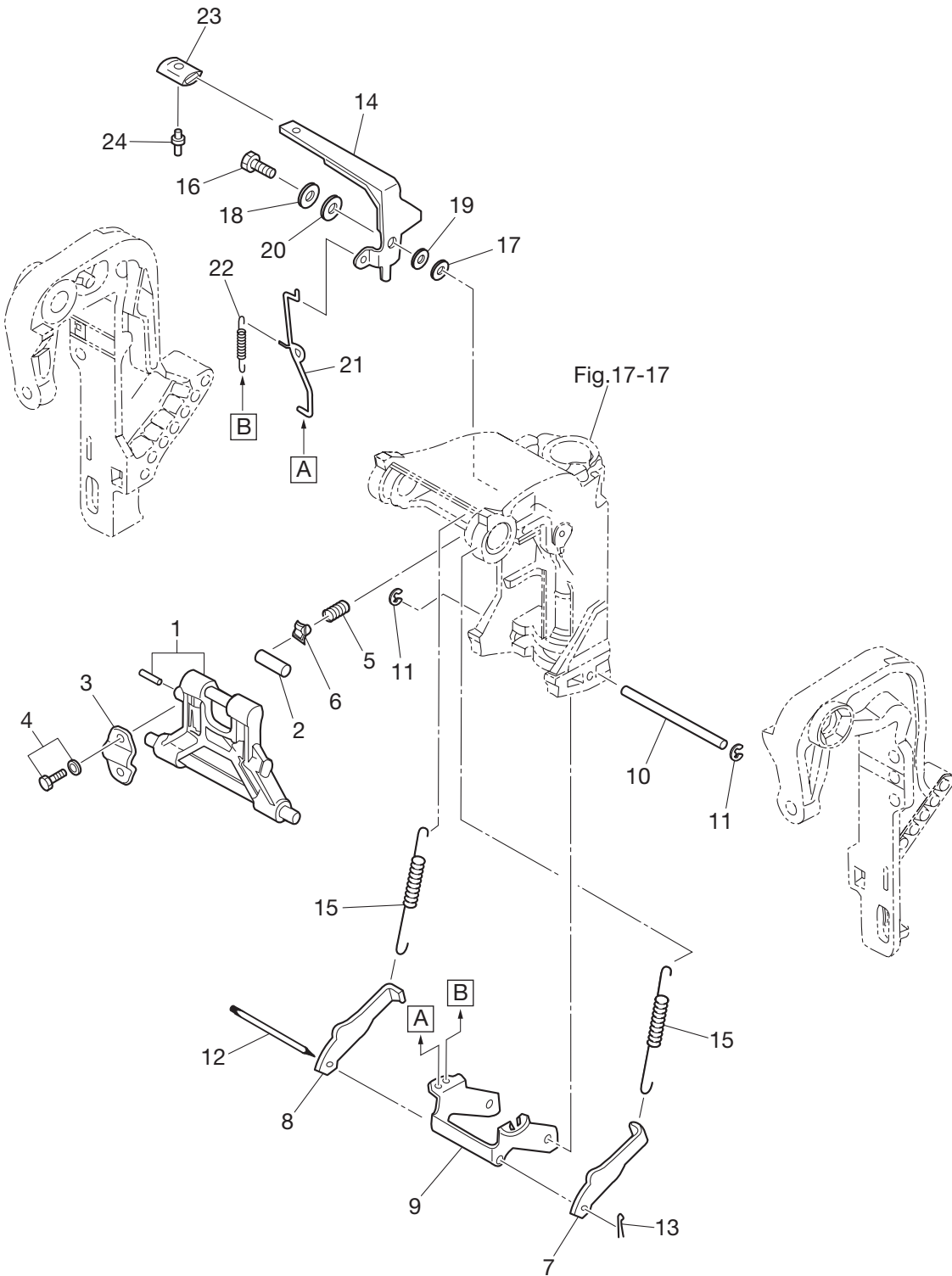

Fig. 18

MANUAL TILT
マニュアルチルト



Ref.No. 見出番号	Part No. 部品番号	Description 部品名	Q'ty/個数			Remarks 備考
			M40D2	M50D2	MX50D2	
18-1	3C8Q62431-0	TILT STOPPER ASSY チルトストップアッソ	1	1	1	
18-2	346-62437-0	BUSHING 10.2-12-29.5 ブッシング 10.2-12-29.5	1	1	1	
18-3	346-62439-1	SETTING PLATE セッティングプレート	1	1	1	
18-4	9101E3-5820	BOLT ボルト	2	2	2	
18-5	3C8-62421-1	FRICTION SPRING フリクションスプリング	1	1	1	
18-6	346-62438-0	SETTING PIECE セッティングピース チルトストップ	1	1	1	
18-7	3C8-66352-2	REVERSE LOCK (L) リバースロック (L)	1	1	1	
18-8	3C8-66351-2	REVERSE LOCK (R) リバースロック (R)	1	1	1	
18-9	3C8-66313-4	REVERSE LOCK ARM リバースロックアーム	1	1	1	
18-10	3C8-66319-1	REVERSE LOCK SHAFT リバースロックシャフト	1	1	1	
18-11	945303-0600	E-RING d=6 Eリング d=6	2	2	2	
18-12	3C8-66321-0	REVERSE LOCK ROD リバースロックロッド	1	1	1	
18-13	951503-0212	SPLIT PIN 2-12 スプリットピン 2-12	1	1	1	
18-14	3E3-62436-1	TILT STOPPER LEVER チルトストップレバー	1	1	1	
18-15	1 3C8-66332-2	REVERSE LOCK SPRING (L) リバースロックスプリング (L)	2	2	2	for Transom "L" & "UL"
18-15	2 3C8-66331-2	REVERSE LOCK SPRING (S) リバースロックスプリング (S)	2	2	2	for Transom "S"
18-16	3AL-05254-0	SHOULDER BOLT 6-8 ショルダボルト 6-8	1	1	1	
18-17	3R0-66308-0	WASHER 6-16-1.5 ワッシャ 6-16-1.5	1	1	1	
18-18	940103-0800	WASHER ワッシャ	1	1	1	
18-19	3AL-05212-0	BUSHING 8.1-20 ブッシング 8.1-20	1	1	1	
18-20	3AA-83719-0	WASHER 8.5-18-1.6 ワッシャ 8.5-18-1.6	1	1	1	
18-21	3C8-66318-1	LINK リンク B	1	1	1	
18-22	3C8-66336-0	SPRING スプリング B	1	1	1	
18-23	346-66333-0	REVERSE LOCK LEVER GRIP リバースロックレバーグリップ	1	1	1	
18-24	346-66334-0	STOPPER ストップ レバースロックレバーグリップ	1	1	1	

Ref.No. 見出番号	Part No. 部品番号	Description 部品名	Q'ty/個数			Remarks 備考
			M40D2	M50D2	MW50D2 MX50D2	
19-1	3GFQ77211-0	CLAMP BRACKET (PTT-R) クランプブラケット (PTT-R)	1	1		Stern bracket Starboard Side
19-2	3GFQ77212-0	CLAMP BRACKET (PTT-L) クランプブラケット (PTT-L)	1	1		Stern bracket Port Side
19-3	3C7-60218-2	ANODE アノードスターンブラケット	1	1		
19-4	910103-6630	BOLT ボルト	2	2		
19-5	398-62396-1	GROUND L=130 グラウンド (アースワイヤ) L=130	1	1		PTT Assy-Anode Clamp Bracket
19-6	3R0-77118-0	PTT THRUST ROD PTTスラストロッド	1	1		
19-7	951603-1000	SNAP PIN スナップピン	1	1		
19-8	3AD-62191-0	SWIVEL BRACKET SHAFT ASSY スイベルブラケットシャフトアッシー	1	1		Bracket Bolt
19-9	3C8-77213-0	BUSHING ブッシングブラケットボルト	2	2		
19-10	3Z7Q77208-1	SWIVEL BRACKET ASSY スイベルブラケットアッシー (PTT)	1	1		
19-11	344-67177-1	* GREASE FITTING * グリスフイティング	3	3		
19-12	353-63207-0	COLLAR 10.2-12-12 カラー 10.2-12-12	2	2		
19-13	3R0-62473-0	TILT STOPPER SPRING チルトストッパスプリング	1	1		
19-14	3Z5Q62010-1	STEERING SHAFT ASSY ステアリングシャフトアッシー	1	1		
19-15	353-62417-0	BUSHING 30-36-41 ブッシングブラケットシャフト 30-36-41	2	2		
19-16	353-62423-1	THRUST PLATE (UPPER) スラストプレート (アッパー)	2	2		
19-17	353-62415-0	O-RING 3.5-29.7 Oリングブラケットシャフト 3.5-29.7	1	1		
19-18	945103-2800	C-RING d=28 Cリング d=28	1	1		
19-19	3Z5Q61411-1	MOUNT BRACKET マウントブラケット	1	1		
19-20	336-06973-0	CLAMP 6.5-47.5P クランプ 6.5-47.5P	1	1		
19-21	921503-5612	SCREW スクリュー	1	1		
19-22	345-06915-0	CLAMP 6.5-14L クランプ 6.5-14L	1	1		
19-23	921503-5612	SCREW スクリュー	1	1		
19-24	3Z4-72574-0	TRIM SENSOR L=1700 トリムセンサ L=1700	1	1		for EPTO Model
19-25	910103-0620	BOLT ボルト	2	2		for EPTO Model
19-26	3C8-66308-0	WASHER 6-16-1.5 ワッシャ 6-16-1.5	2	2		for EPTO Model
19-27	336-06973-0	CLAMP 6.5-47.5P クランプ 6.5-47.5P	1	1		for EPTO Model
19-28	921503-5612	SCREW スクリュー	1	1		for EPTO Model
19-29	3T1-72573-0	EXTENSION CORD L=6000 エクステンションコード L=6000	1	1		for EPTO Model

Fig. 19

BRACKET (POWER TRIM & TILT)
ブラケット (パワートリム&チルト)

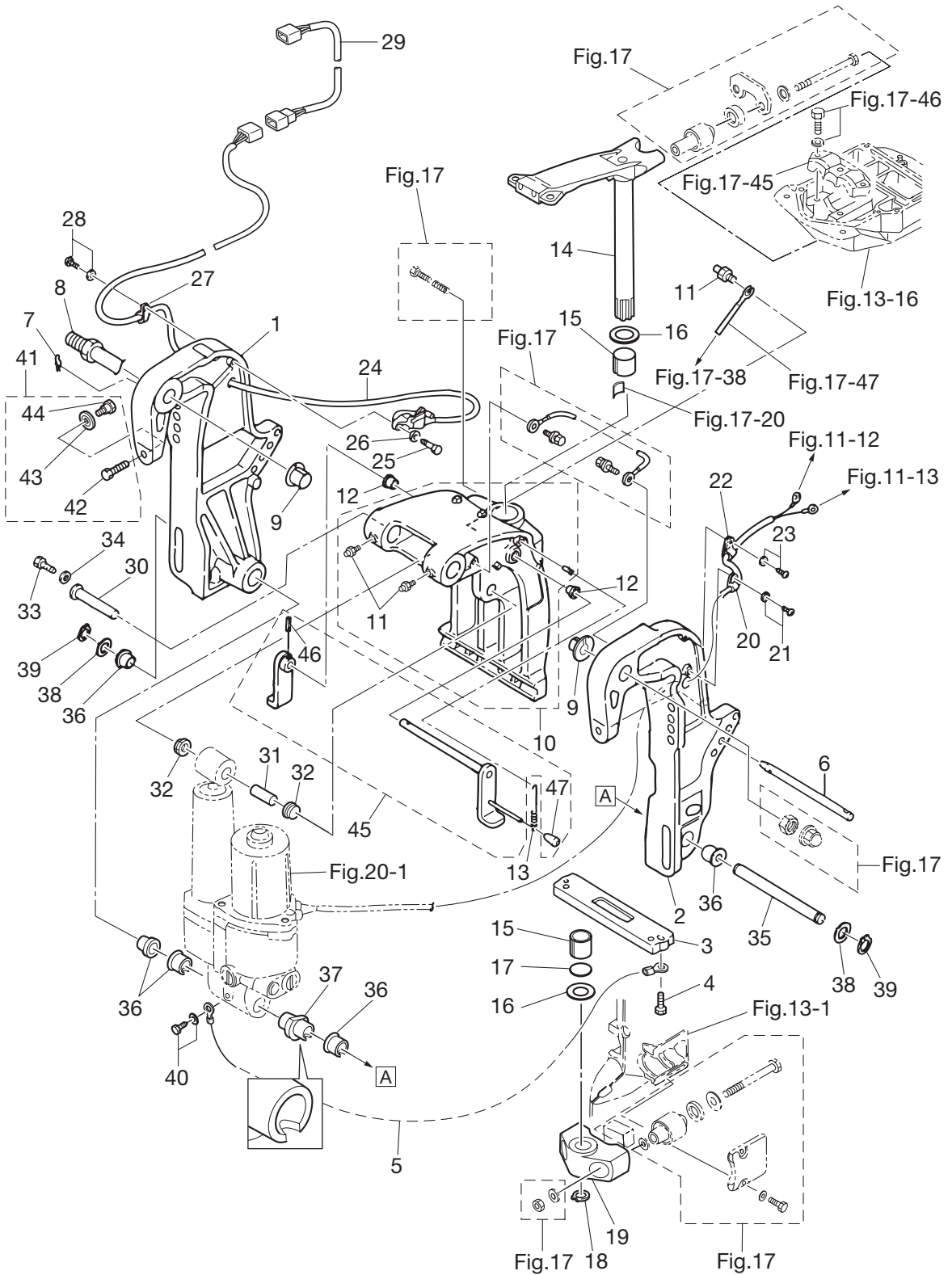
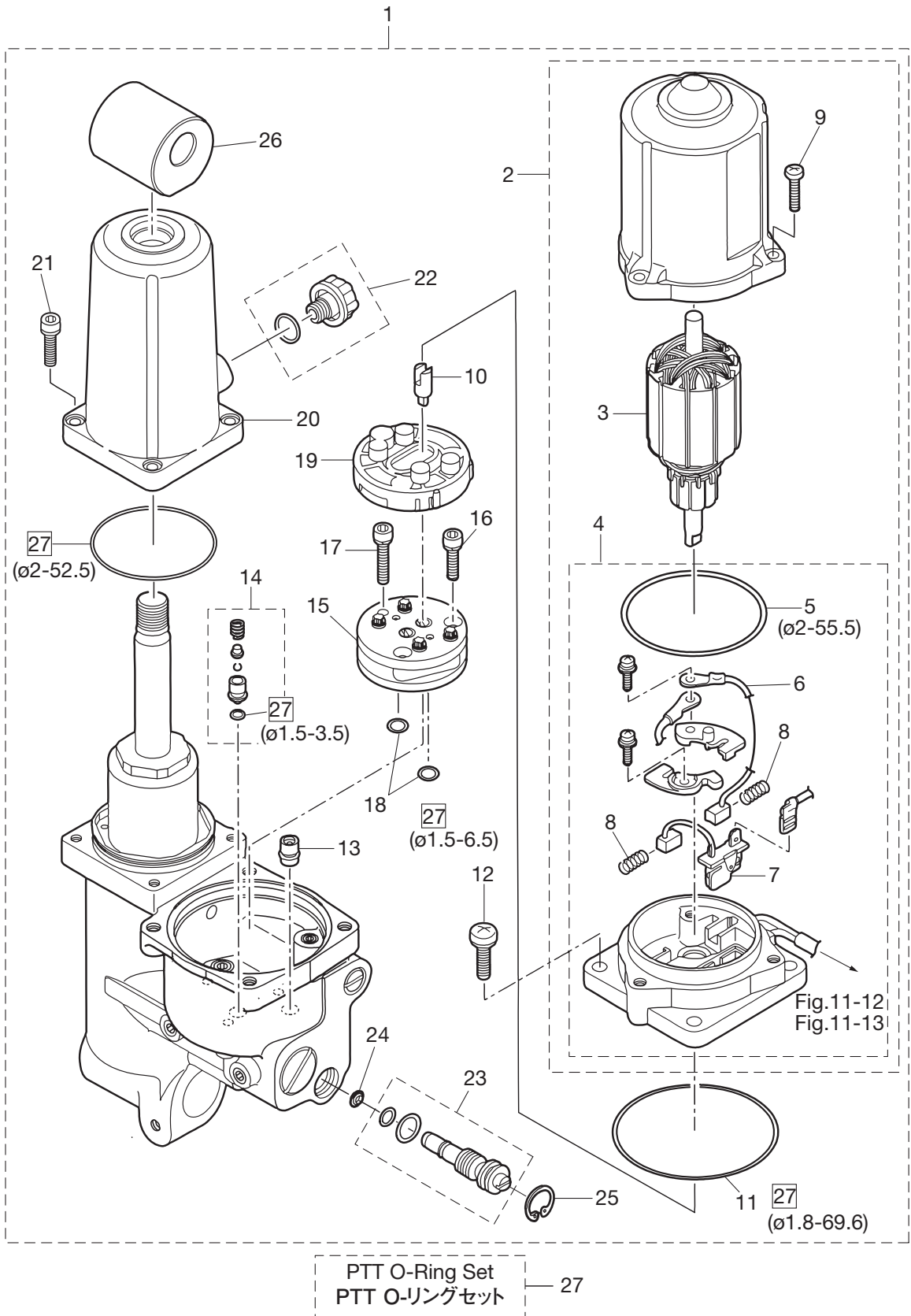

Fig. 20

POWER TRIM & TILT
 パワートリム&チルト



Ref.No. 見出番号	Part No. 部品番号	Description 部品名	Q'ty/個数			Remarks 備考
			M40D2	M50D2	MW50D2 MX50D2	
20-1	3E5-77150-1	PTT ASSY PTTアッソ	1	1		Cord L=1900
20-2	3E5-77180-0	* MOTOR ASSY * モータアッソ	1	1		
20-3	3Z5-77190-0	** ARMATURE ASSY ** アーマチュアアッソ	1	1		
20-4	3E5-77192-0	** MOTOR BRACKET ASSY ** モータブラケツアッソ	1	1		
20-5	3Z5-77182-0	*** O-RING 2-55.5 *** オリツグ 2-55.5	1	1		
20-6	3E0-77183-0	*** BRUSH *** ブラシ	1	1		
20-7	3Z5-77191-0	*** BREAKER *** ブレーカ	1	1		
20-8	3E0-77184-0	*** BRUSH SPRING *** ブラシスプリツグ	2	2		
20-9	921503-0520	** SCREW ** スクリュ	3	3		
20-10	3Z5-77166-0	* COUPLING * カップリツグ ホヅヅ	1	1		
20-11	3B7-77167-0	* O-RING 1.8-69.6 * オリツグ 1.8-69.6	1	1		
20-12	3Z5-77194-0	* SCREW * スクリュ	4	4		
20-13	3Z5-77460-0	* VALVE ASSY * バルブアッソ	1	1		
20-14	3Z5-77450-0	* RELIEF VALVE ASSY * リリーフバルブアッソ	1	1		
20-15	3B7-77430-0	* PUMP * ホヅヅ	1	1		
20-16	3B7-77432-1	* BOLT * ホルト	2	2		
20-17	3B7-77431-1	* BOLT * ホルト	1	1		
20-18	3B7-77433-0	* O-RING 1.5-6.5 * オリツグ 1.5-6.5	2	2		
20-19	3B7-77434-1	* FILTER * フィルタ	1	1		
20-20	3Z5-77165-0	* RESERVE TANK * リザーブタンク	1	1		
20-21	3Z5-77159-0	* BOLT * ホルト	4	4		
20-22	3Z5-77221-0	* CAP ASSY * キャップアッソ	1	1		O-Ring
20-23	3Z5-77175-0	* MANUAL VALVE ASSY * マニュアルバルブ	1	1		O-Ring x2
20-24	3R0-77173-0	* SEAL WASHER * シールワッシャ	1	1		
20-25	3Z5-77171-0	* C-RING * Cリツグ	1	1		
20-26	3Z5-77367-0	* JOINT * ジョイント 金属	1	1		
20-27	3Z5-77225-0	PTT O-RING SET PTT オリツグセツ	1	1		

Fig. 21

TILLER HANDLE
ティラハンドル

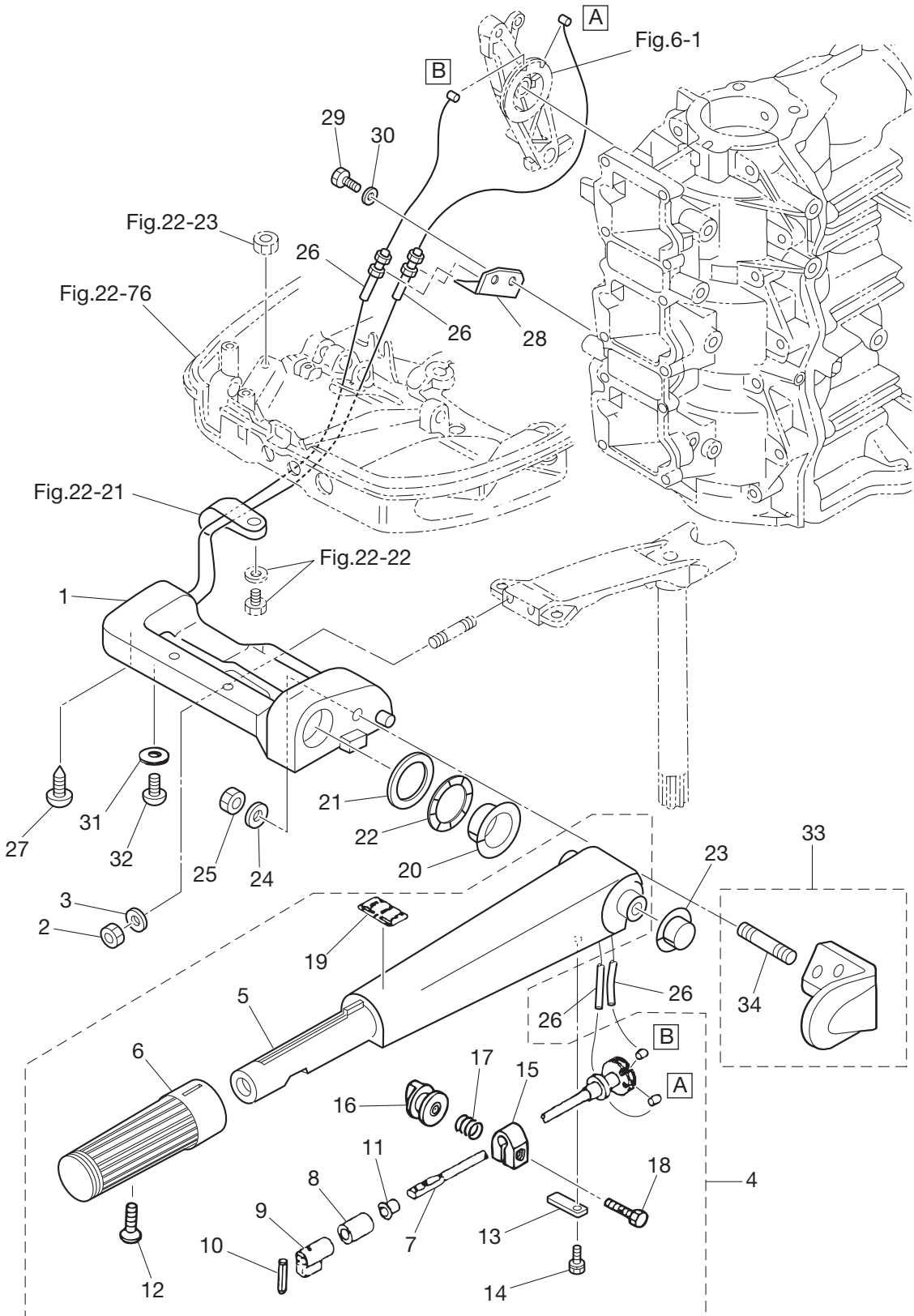

Ref.No. 見出番号	Part No. 部品番号	Description 部 品 名	Q'ty/個数			Remarks 備 考
			M40D2	M50D2	MW50D2 MX50D2	
21-1	3C8Q62001-2	STEERING BRACKET ステアリングブラケット	1	1	1	
21-2	930403-0800	NYLON NUT 8-P1.25 ナイロンナット 8-P1.25	2	2	2	
21-3	9401E3-0800	WASHER ワッシャ	2	2	2	
21-4	3C8Q63003-1	TILLER HANDLE ASSY ティラハンドルアッシー	1	1	1	
21-5	3C8Q63011-2	* TILLER HANDLE * ティラハンドル	1	1	1	
21-6	398-63012-0	* GRIP * グリップ	1	1	1	
21-7	3C8-63041-1	* THROTTLE SHAFT * スロットルシャフト	1	1	1	
21-8	345-63048-0	* THROTTLE SHAFT DAMPER * スロットルシャフトダンパ A	1	1	1	
21-9	398-63053-0	* SPACER * スペーサ スロットルシャフト A	1	1	1	
21-10	951403-0310	* SPRING PIN 3-10 * スプリングピン 3-10	1	1	1	
21-11	350-63046-0	* BUSHING 8.4-10-11 * ブッシング 8.4-10-11	1	1	1	
21-12	921803-0525	* SCREW * スクリュー	1	1	1	
21-13	3C8-63063-0	* THROTTLE SHAFT SUPPORT * スロットルシャフトサポート	1	1	1	
21-14	9101E3-5612	* BOLT * ボルト	1	1	1	
21-15	3V1-63035-1	* FRICTION PIECE * フリクションピース	1	1	1	
21-16	3V1-63077-0	* ADJUSTING NUT * アジャストナット	1	1	1	
21-17	3V1-63036-0	* SPRING * スプリング	1	1	1	
21-18	9101E3-0625	* BOLT * ボルト	1	1	1	
21-19	369-72019-1	* THROTTLE DECAL * スロットルデカール	1	1	1	
21-20	3C8-63101-0	BUSHING ブッシング A ステアリングハンドル	1	1	1	
21-21	3B2-63108-0	WASHER 30-45-1 ワッシャ 30-45-1	1	1	1	
21-22	3B2-63109-0	WAVE WASHER 30-45-1.2 ウェーブワッシャ 30-45-1.2	1	1	1	
21-23	3C8-63102-1	BUSHING ブッシング B ステアリングハンドル	1	1	1	
21-24	9401E3-1000	WASHER ワッシャ	1	1	1	
21-25	930103-1000	NUT 10-P1.5 ナット 10-P1.5	1	1	1	
21-26	3C8-63600-1	THROTTLE WIRE スロットルワイヤ	2	2	2	
21-27	3C8-63607-0	CLIP クリップ スロットルワイヤ	1	1	1	
21-28	3C8-63508-1	THROTTLE WIRE BRACKET スロットルワイヤブラケット	1	1	1	
21-29	910103-0614	BOLT ボルト	2	2	2	

Fig. 22

BOTTOM COWL · SHIFT
ボトムカウル・シフト

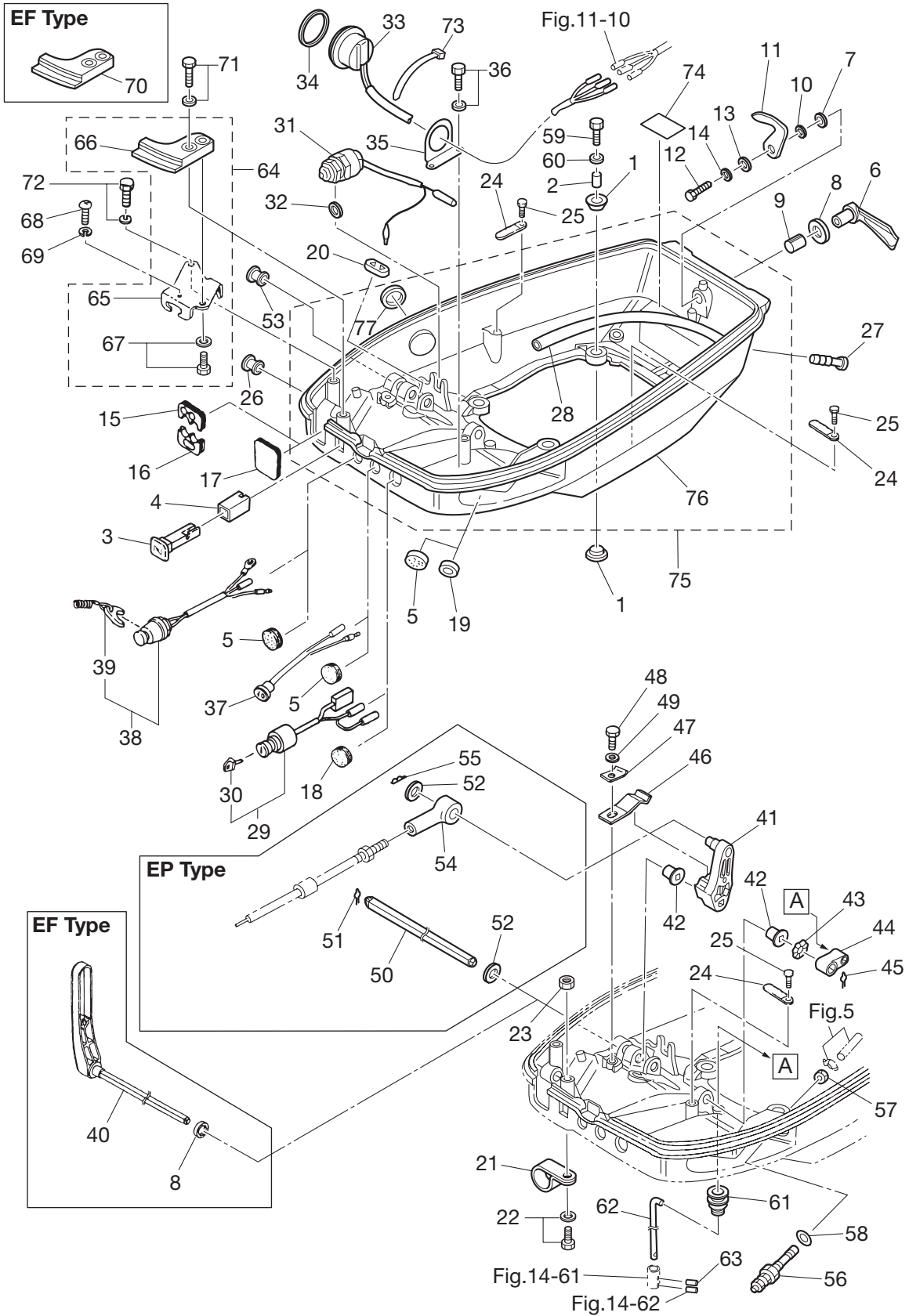

Ref.No. 見出番号	Part No. 部品番号	Description 部 品 名	Q' ty/個数			Remarks 備 考
			M40D2	M50D2	MWXS0D2 MX50D2	
22-1	346-67113-0	MOUNT 8.5-14-2.5 マウント 8.5-14-2.5	8	8	8	
22-2	346-67114-1	SPACER 6.2-9-15.7 スペーサ 6.2-9-15.7	4	4	4	
22-3	3C8-67151-1	CHOKE ROD チョークロッド	1	1	1	
22-4	3C8-67156-0	BUSHING ブッシング チョークノブ	1	1	1	
22-5	1 345-67117-0	GROMMET 17-2.7 グロメット 17-2.7	3	3	3	for EPO Model PTT Cord, Pilot Lamp, Stop Swich
22-5	2 345-67117-0	GROMMET 17-2.7 グロメット 17-2.7	2	2		for EPT/EPTO Model Pilot Lamp, Stop Swich
22-5	3 345-67117-0	GROMMET 17-2.7 グロメット 17-2.7	1	1		for EFO Model PTT Cord
22-6	3C8Q67141-0	HOOK LEVER フックレバー	1	1	1	
22-7	3C8-67146-0	WASHER 14-22-1 ワッシャ 14-22-1	1	1	1	
22-8	1 338-67147-0	SEAL RING シールリング フックレバー	1	1		for EP Type
22-8	2 338-67147-0	SEAL RING シールリング フックレバー	2	2	2	Hook Lever, Shift Lever for MF/EF Type
22-9	369-67105-0	HOOK LEVER BUSHING フックレバーブッシング	1	1	1	
22-10	941403-1400	WAVE WASHER d=14 ウェーブワッシャ d=14	1	1	1	
22-11	3C8-67142-1	COVER HOOK カバーフック	1	1	1	
22-12	910103-0612	BOLT ボルト	1	1	1	
22-13	3C8-66308-0	WASHER 6-16-1.5 ワッシャ 6-16-1.5	1	1	1	
22-14	941303-0600	SPRING WASHER スプリングワッシャ	1	1	1	
22-15	3C8-83732-0	GROMMET グロメット リモコンケーブル	1	1		for EP Type
22-16	3C8-76116-1	GROMMET グロメット コート	1	1		for EP Type
22-17	3C8-67162-1	GROMMET グロメット パッチリコート	1	1	1	for MF/EF Type
22-18	345-76092-0	GROMMET グロメット	1	1	1	for MF/EP Type
22-19	338-67163-0	GROMMET 18-2.5 グロメット 18-2.5	1	1		for PTT Model
22-20	1 3C8-63621-0	GROMMET グロメット スロットルワイヤ	1	1	1	for MF/EF Type
22-20	2 3C8-63624-0	GROMMET グロメット スロットルホール	1	1		for EP Type
22-21	345-06915-0	CLAMP 6.5-14L クランプ 6.5-14L	1	1	1	for MF Type
22-22	910103-5612	BOLT ボルト	1	1	1	for MF Type
22-23	930103-0600	NUT ナット	1	1	1	for MF Type
22-24	1 309-06972-0	CLAMP 6.5-47.5P クランプ 6.5-47.5P	3	3		for EFTO Model
22-24	2 309-06972-0	CLAMP 6.5-47.5P クランプ 6.5-47.5P	2	2		for EF/EFO & EPT/EPTO Model

Ref.No. 見出番号	Part No. 部品番号	Description 部品名	Q'ty/個数			Remarks 備考
			M40D2	M50D2 MX50D2	MWX50D2	
22-24	3	309-06972-0 CLAMP 6.5-47.5P クランプ 6.5-47.5P	1	1	1	for MF/EPO Model
22-25	1	910103-0610 BOLT ボルト	4	4		for EF/EFO Model
22-25	2	910103-0610 BOLT ボルト	3	3	3	for MF & EPO/EFTO Model
22-25	3	910103-0610 BOLT ボルト	2	2		for EPT/EPTO Model
22-26		3B2-67187-0 GROMMET グロメット スロットルシャフト	1	1	1	
22-27		3T1-01138-0 NIPPLE ニップル ウォータ	1	1	1	
22-28		98AB-50-260 HOSE ホース	1	1	1	98AB-501000
22-29		3C8-76020-2 MAIN SWITCH ASSY メインスイッチアッソ	1	1		for M40/50D2 EF Type
22-30	1	3F3-76217-0 * MAIN SWITCH KEY No.301 * メインスイッチキー No.301	A	A		
22-30	2	3F3-76218-0 * MAIN SWITCH KEY No.302 * メインスイッチキー No.302	A	A		
22-30	3	3F3-76219-0 * MAIN SWITCH KEY No.303 * メインスイッチキー No.303	A	A		
22-31		3C8-76080-1 NEUTRAL SWITCH ニュートラルスイッチ	1	1		for M40/50D2 EF Type
22-32		3B7-63731-0 WASHER 12.5-24-1 ワッシャ 12.5-24-1	1	1		for M40/50D2 EF Type
22-33		3E0-72615-0 PTT SWITCH ASSY PTTスイッチアッソ	1	1		for PTT Model
22-34		3F3-72616-1 GASKET ガスケット PTTスイッチ	1	1		for PTT Model
22-35		3GF-72617-0 PTT SWITCH ASSY BRACKET PTTスイッチアッソブラケット	1	1		for PTT Model
22-36		910103-6614 BOLT ボルト	2	2		for PTT Model
22-37		3C8-71040-0 PILOT LAMP ASSY パイロットランプアッソ	1	1		for EFO/EFTO Model
22-38		3C8-06820-0 STOP SWITCH ASSY ストップスイッチアッソ	1	1	1	for MF/EF Type
22-39		353-06821-0 * STOP SWITCH LANYARD ASSY * ストップスイッチランヤードアッソ	1	1	1	
22-40		3E3-66110-0 SHIFT LEVER シフトレバ	1	1	1	for MF/EF Type
22-41		3C8-66122-1 SHIFT ARM シフトアーム	1	1	1	
22-42		350-67101-0 BUSHING ブッシング シフトレバシャフト	2	2	2	
22-43		941403-1200 WAVE WASHER d=12 ウェーブワッシャ d=12	1	1	1	
22-44	1	3C8-66225-0 SHIFT ROD LEVER シフトロッドレバ	1	1	1	for M40/50D2, MX50D2
22-44	2	3S7-66225-0 SHIFT ROD LEVER シフトロッドレバ		1	1	for MW50D2, MWX50D2
22-45		951703-0800 SNAP RETAINER d=8 スナップリテーナ d=8	1	1	1	for MF/EF Type
22-46		3C8-66112-0 SHIFT LEVER STOPPER シフトレバストップ	1	1	1	
22-47		3C8-66116-0 SHIFT LEVER STOPPER シフトレバストップ	1	1	1	

Fig. 22

BOTTOM COWL · SHIFT
ボトムカウル・シフト

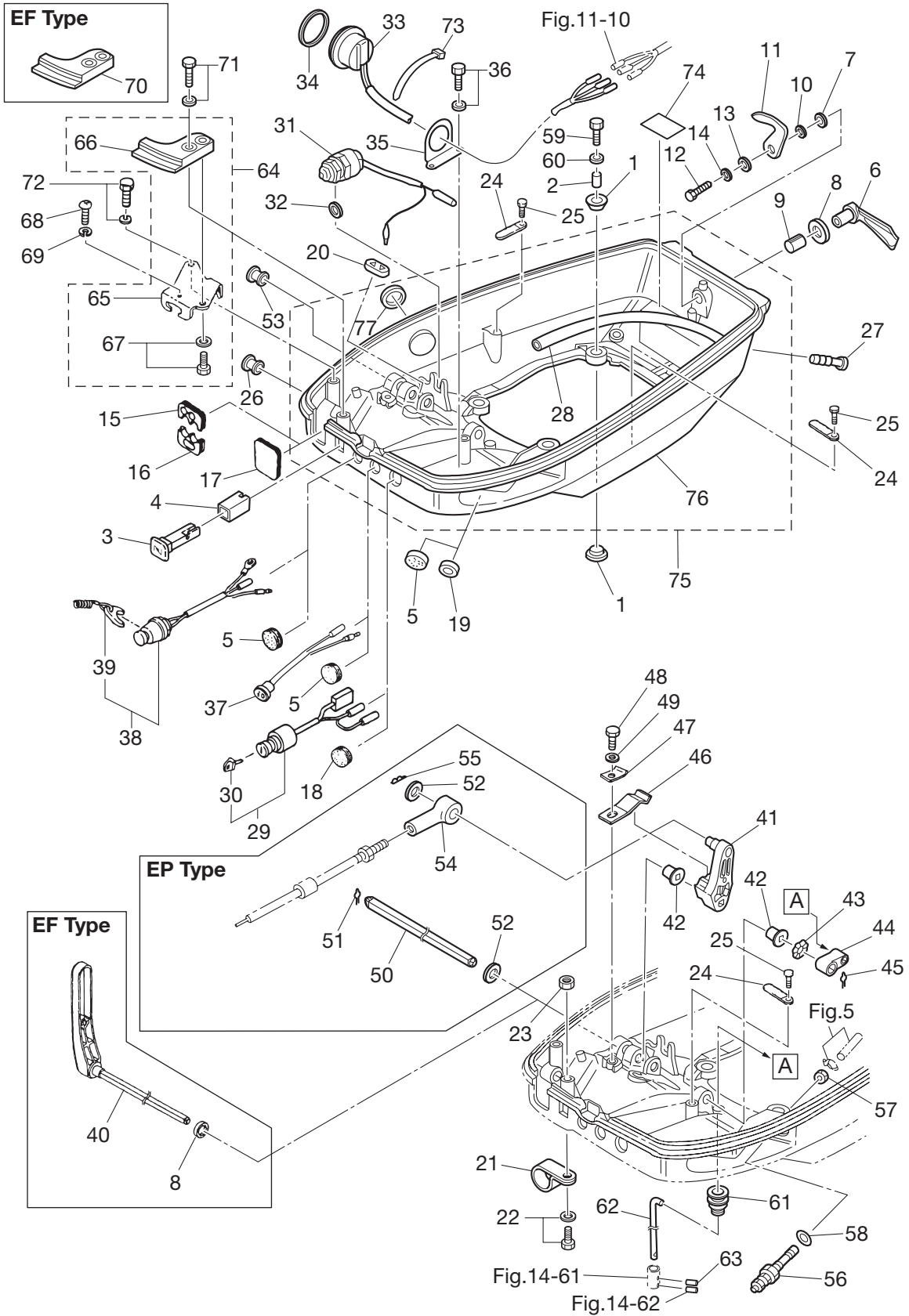

Ref.No. 見出番号	Part No. 部品番号	Description 部品名	Q'ty/個数				Remarks 備考
			M40D2	M50D2	MW50D2	MWXS0D2	
22-48	9101F4-0610	BOLT ボルト	1	1	1		
22-49	940103-0600	WASHER ワッシャ	1	1	1		
22-50	3C8-66135-0	SHIFT LEVER SHAFT シフトレバーシャフト	1	1		for EP Type	
22-51	951703-0800	SNAP RETAINER d=8 スナップリテーナ d=8	2	2		for EP Type	
22-52	3AA-83719-0	WASHER 8.5-18-1.6 ワッシャ 8.5-18-1.6	2	2		for EP Type	
22-53	3B7-01046-0	PLUG プラグ	1	1		for EP Type	
22-54	3B7-83715-1	CABLE JOINT ケーブルジョイント	1	1		for EP Type	
22-55	951603-0800	SNAP PIN d=8 スナップピン d=8	1	1		for EP Type	
22-56	3B2-70260-1	FUEL CONNECTOR (MALE) フェュエルコネクタ (エンジンメール)	1	1	1		
22-57	332-70261-0	NUT 10-P1.25 ナット 10-P1.25	1	1	1		
22-58	336-70112-0	GASKET 10.2-16-0.5 ガスケット 10.2-16-0.5	1	1	1		
22-59	9101E3-0630	BOLT ボルト	4	4	4		
22-60	346-67115-0	WASHER 6.5-21-1 ワッシャ 6.5-21-1	4	4	4		
22-61	345-66226-0	GROMMET 17-3 グロメット 17-3	1	1	1		
22-62	3C8-66211-0	SHIFT ROD シフトロッド	1	1	1		
22-63	951403-0312	SPRING PIN 3-12 スプリングピン 3-12	1	1	1		
22-64	3C8Q83737-0	CABLE CLIP BRACKET ASSY ケーブルクリップブラケットアッシー	1	1		for EP Type	
22-65	3Z5-83738-0	* CLUTCH CABLE CLIP BRACKET * クラッチケーブルクリップブラケット	1	1		for EP Type	
22-66	3C8Q76118-0	* CLAMP * クランプ	1	1		for EP Type	
22-67	910103-5612	* BOLT * ボルト	1	1		for EP Type	
22-68	3C8-83821-0	SCREW 4-20 P0.5 スクリュー 4-20 P0.5	1	1		for EP Type	
22-69	941303-0400	SPRING WASHER スプリングワッシャ	1	1		for EP Type	
22-70	3C8Q76118-0	CLAMP クランプ	1	1	1	for MF/EF Type	
22-71	910103-5625	BOLT ボルト	1	1	1	ALL	
22-72	910103-5616	BOLT ボルト	1	1		for EP Type	
22-73	369-84398-0	BAND 158 バンドリッドワイヤ 158	1	1		M40/50D2 for PTT Model	
22-74	1 332-72025-0	SPARK PLUG DECAL スパークプラグデカール	1			B7HS10	
22-74	2 360-72025-0	SPARK PLUG DECAL スパークプラグデカール		1	1	B8HS10	
22-74	3 361-72026-0	SPARK PLUG DECAL スパークプラグデカール (レジスタンス)	1			BR7HS10	

Fig. 22

BOTTOM COWL · SHIFT
ボトムカウル・シフト

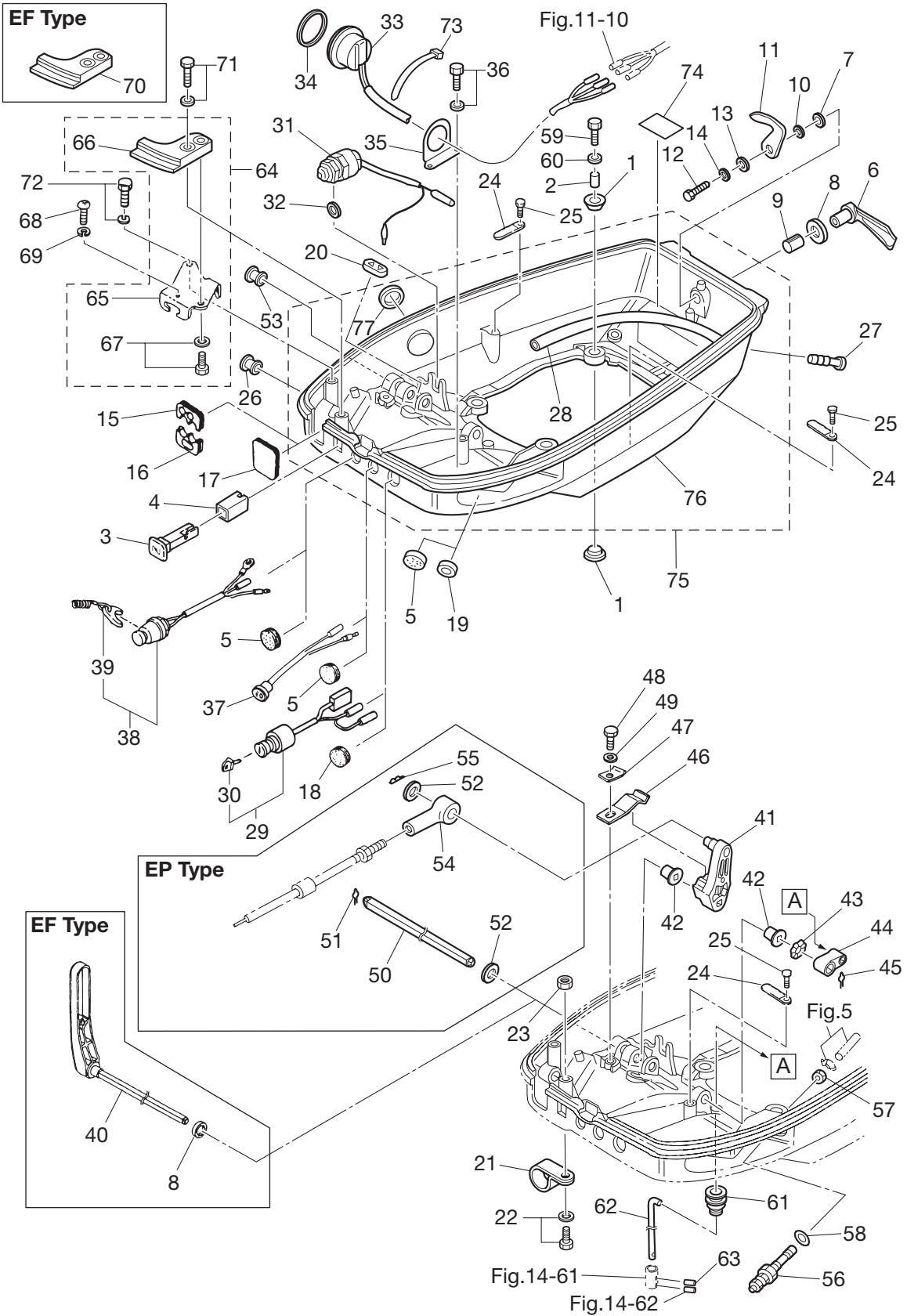
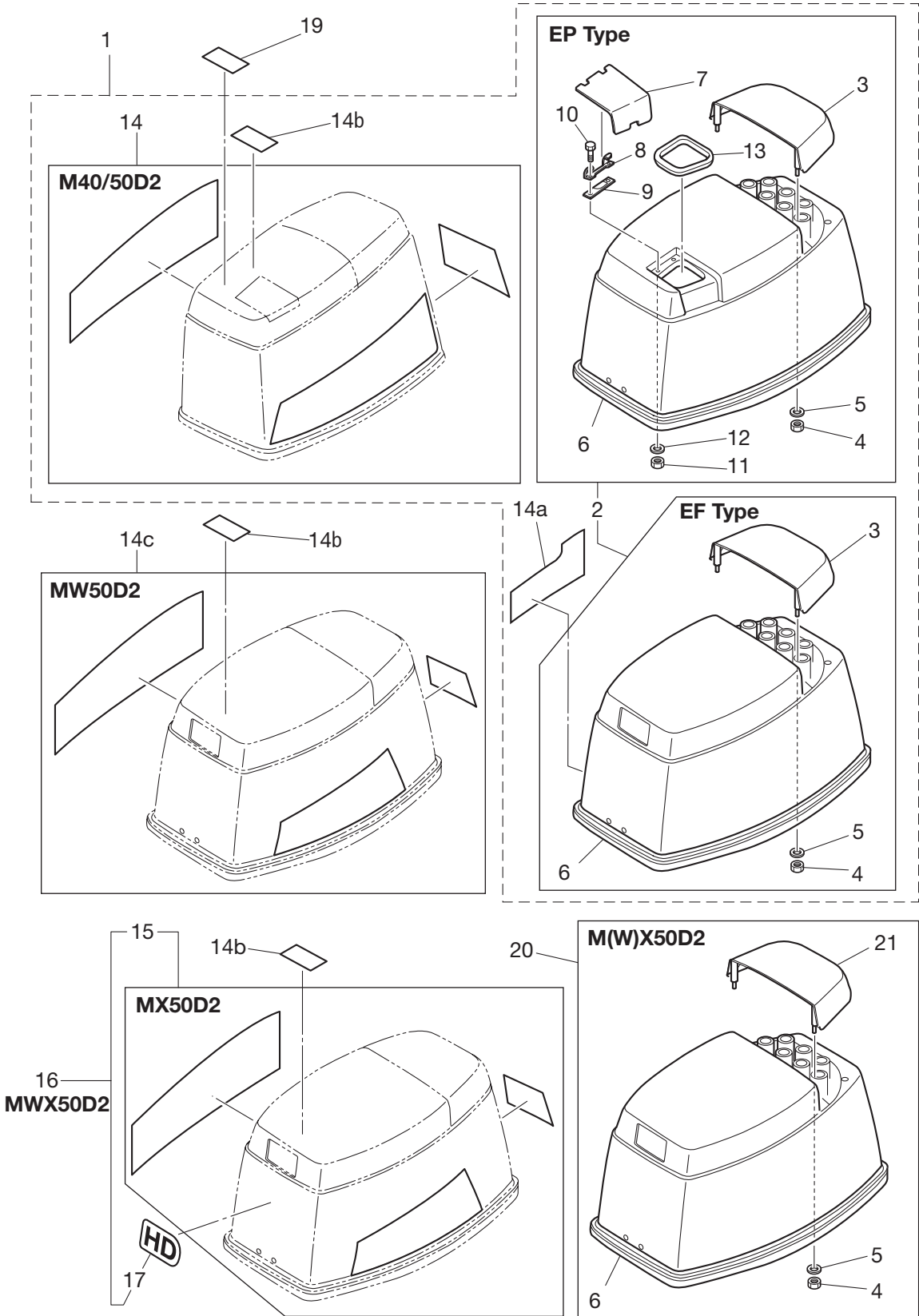

Fig. 23

TOP COWL
トップカウル



Ref.No. 見出番号	Part No. 部品番号	Description 部 品 名	Q'ty/個数			Remarks 備 考
			M40D2	M50D2	MWX50D2	
23-1	1	3E3Q67645-6 TOP COWL ASSY トップカウルアッソ	1	1		M40/50D2 Aqua Marine for EP Type
23-1	2	3C8Q67645-5 TOP COWL ASSY トップカウルアッソ	1	1		M40/50D2 Aqua Marine for MF/EF Type
23-2	1	3GFQ67640-0 * TOP COWL SUB-ASSY * トップカウルサブアッソ	1	1		M40/50D2 Aqua Marine for EP Type
23-2	2	3LCQ67640-0 * TOP COWL SUB-ASSY * トップカウルサブアッソ	1	1		M40/50D2 Aqua Marine for MF/EF Type
23-3	1	3C8Q67521-1 ** TILT HANDLE ** チルトハンドル	1	1		M40/50D2 Aqua Marine for MF/EF Type
23-3	2	3E3Q67521-1 ** TILT HANDLE ** チルトハンドル	1	1		M40/50D2 Aqua Marine for EP Type
23-4		930403-0600 ** NYLON NUT 6-P1.0 ** ナイロンナツト 6-P1.0	4	4	4	
23-5		3C8-66308-0 ** WASHER 6-16-1.5 ** ワッシャ 6-16-1.5	4	4	4	
23-6		3C8-67501-1 ** TOP COWL SEAL ** トップカウルシール	1	1	1	
23-7		3E3Q67210-1 ** FILLER LID ** フイリツト	1	1		M40/50D2 Aqua Marine for EP Type
23-8		3B7-67211-0 ** FILLER LID HINGE ** フイリツトヘンジ	1	1		M40/50D2 for EP Type
23-9		3C8-67212-1 ** SPRING ** スプリング フイリツト	1	1		M40/50D2 for EP Type
23-10		910103-0614 ** BOLT ** ボルト	2	2		M40/50D2 for EP Type
23-11		930103-0600 ** NUT ** ナツト	2	2		M40/50D2 for EP Type
23-12		941303-0600 ** SPRING WASHER ** スプリングワッシャ	2	2		M40/50D2 for EP Type
23-13		3E3-67213-0 ** SEAL ** シール ラバ- フイリツト	1	1		M40/50D2 for EP Type
23-14	1	3C8-87801-2 * DECAL SET M40D2 * デカールセツト (M40D2)	1			M40D2
23-14	2	3E3-87801-2 * DECAL SET M50D2 * デカールセツト (M50D2)		1		M50D2
23-14a		3C8-67578-0 * SHIFT DECAL * シフトデカール	1	1		M40/50D2 for MF/EF Type
23-14b		3C7-72180-3 * CAUTION DECAL (A) * コ-シヨソデカール (A)	1	1	1	ALL
23-14c		3S7-87802-0 DECAL SET MW50D2 デカールセツト (MW50D2)		1		MW50D2
23-15		3MC-87801-0 DECAL SET MX50D2 デカールセツト (MX50D2)			1	MX50D2
23-16		3LC-87801-0 DECAL SET MWX50D2 デカールセツト (MWX50D2)			1	MWX50D2
23-17		3LC-67534-0 * SYMBOL DECAL * シソホルデカール			1	MWX50D2
23-19		3T1-72043-0 OIL CAUTION DECAL オイルコ-シヨソデカール	1	1		M40/50D2 for EPO/EPTO Model
23-20		3LCH67640-0 TOP COWL SUB-ASSY トップカウルサブアッソ			1	MX50D2, MWX50D2 Silver
23-21		3C8H67521-1 * TILT HANDLE * チルトハンドル			1	MX50D2, MWX50D2 Silver

Fig. 24

FUEL TANK
フュエルタンク

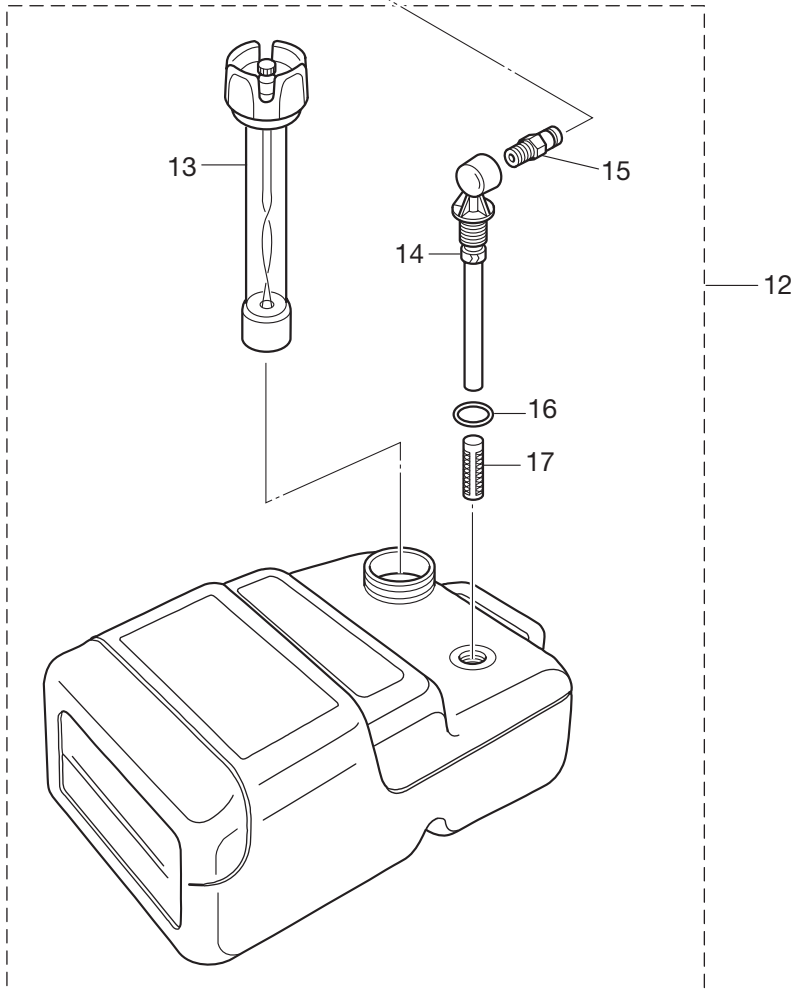
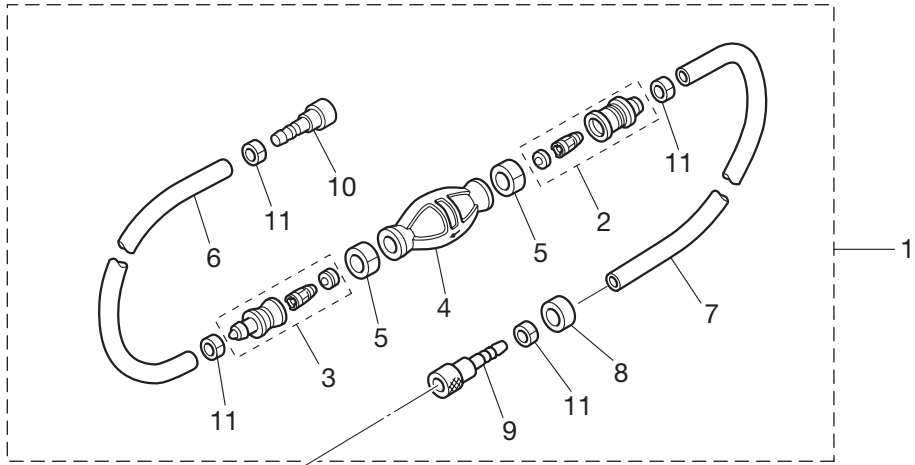
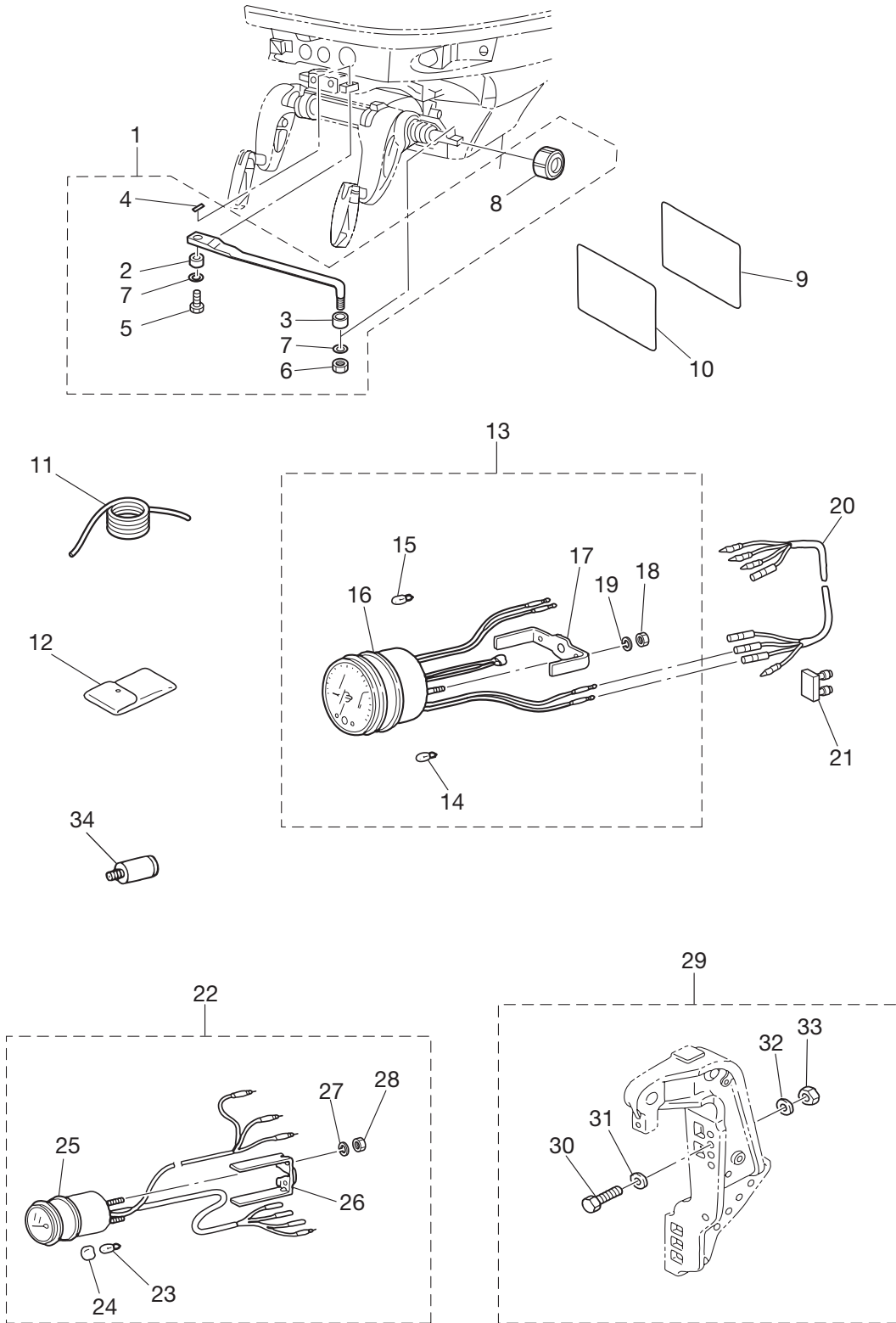

Fig. 25

ACCESSORIES
アクセサリ



Ref.No. 見出番号	Part No. 部品番号	Description 部品名	Q'ty/個数			Remarks 備考
			M40D2	M50D2	MW50D2	
25-1	3C8-84910-2	DRAG LINK ASSY ドラッグリンクアッシー E	1	1		M40/50D2 for EP Type
25-2	3C8-84914-1	* COLLAR 9.6-13-6.5 * カラー 9.6-13-6.5	1	1		
25-3	3C8-84916-0	* COLLAR 9.6-19-6 * カラー 9.6-19-6	1	1		
25-4	951503-0215	* SPLIT PIN * スプリットピン	1	1		
25-5	3C8-84917-0	* BOLT 3/8-19 * ボルト 3/8-19	1	1		
25-6	353-84918-0	* NYLON NUT 3/8 * ナイロンナット 3/8	1	1		
25-7	353-84916-0	* WASHER 9.6-18-2 * ワッシャー 9.6-18-2	2	2		
25-8	3F3-84908-0	* SEAL RING * シールリング ドラッグリンク	1	1		
25-9	1 3B7-72042-0	OIL CAUTION DECAL オイルコーションデカール (D)	1	1		for DO Automixing Model
25-9	2 3B7-72043-0	OIL CAUTION DECAL オイルコーションデカール (X)	1	1		for EX Automixing Model
25-10	1 3C8-72050-0	BUZZER CAUTION DECAL ブザーコーションデカール	1	1		for DO EP Type
25-10	2 3C8-72051-0	BUZZER CAUTION DECAL ブザーコーションデカール	1	1		for EX EP Type
25-11	3B7-72201-0	SAFETY ROPE ϕ 6-1600 セーフティロープ ϕ 6-1600	1	1		for M40/50D2, MW50D2
25-12	3C8-72100-1	TOOL KIT ツールキット	1	1	1	
25-13	3N8-72640-1	TACHOMETER W/OIL LAMP タコメータ W/オイルランプ	1	1		for EP Type Automixing Model
25-14	3B7-72658-0	* OIL BULB 12V-1.7W * オイルバルブ 12V-1.7W	1	1		for EP Type Automixing Model
25-15	3B7-72659-0	* METER BULB 12V-1.8W * メータバルブ 12V-1.8W	1	1		
25-16	3B7-72656-0	* METER DAMPER * メータダンパ	1	1		
25-17	3B7-72661-0	* FITTING PLATE * フィッティングプレート	1	1		
25-18	930103-0500	* NUT * ナット	2	2		
25-19	941303-0500	* SPRING WASHER * スプリングワッシャー	2	2		
25-20	3A3-72537-1	METER LEAD WIRE L=2000 メータリードワイヤ L=2000	1	1		for EP Type
25-21	353-76037-0	CABLE TERMINAL PLUG ケーブルターミナルプラグ	1	1		for EP Type
25-22	3T1-72571-0	TRIM METER ASSY トリムメータアッシー	1	1		for EPTO Model
25-23	3T1-72659-0	* METER BULB 12V-1.7W * メータバルブ 12V-1.7W	1	1		
25-24	3T1-72653-0	* METER BULB CAP * メータバルブキャップ	1	1		
25-25	3B7-72655-0	* METER DAMPER * メータダンパ	1	1		
25-26	3T1-72665-0	* FITTING PLATE * フィッティングプレート	1	1		
25-27	941303-0400	* SPRING WASHER * スプリングワッシャー	2	2		

Fig. 25

ACCESSORIES
アクセサリ

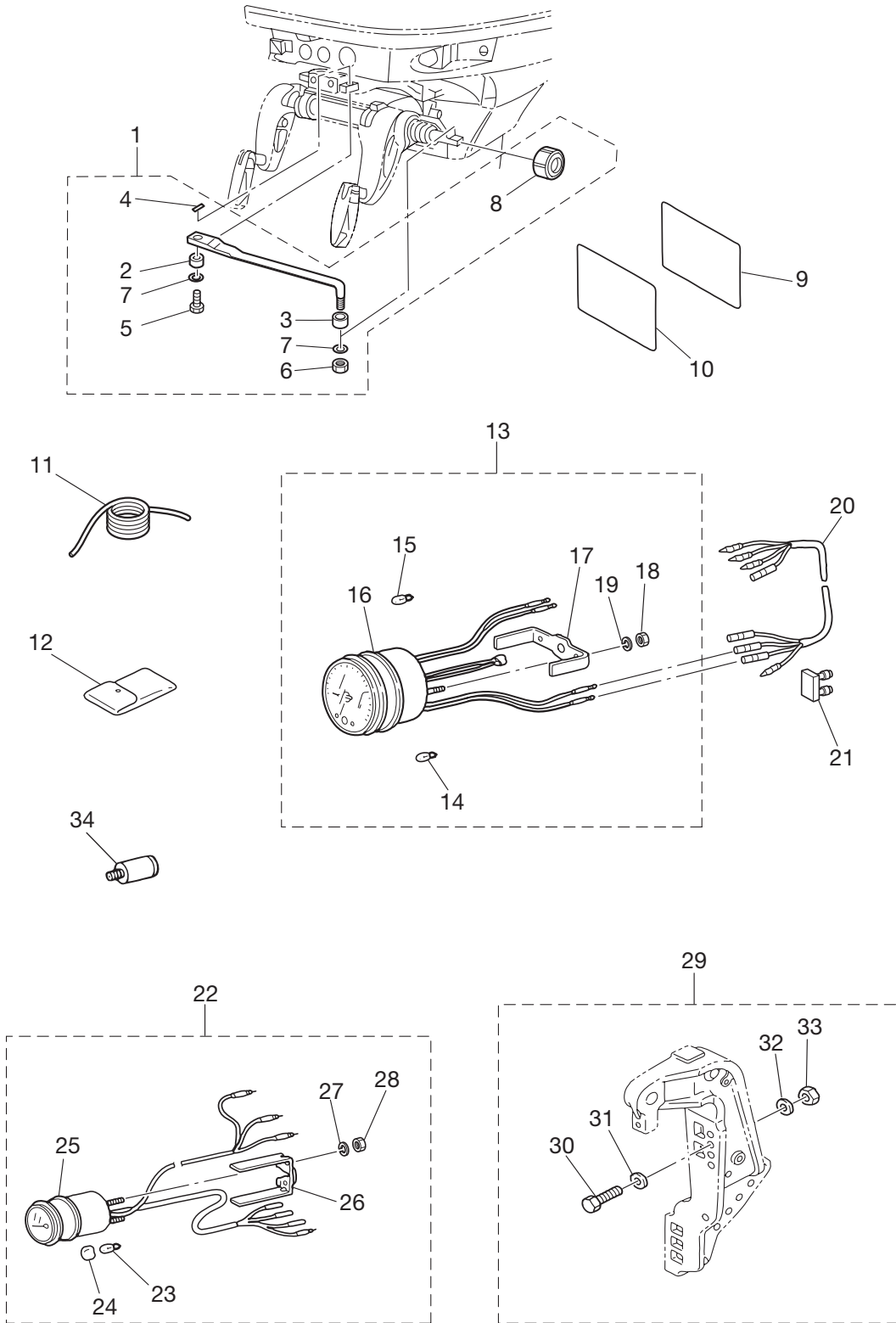
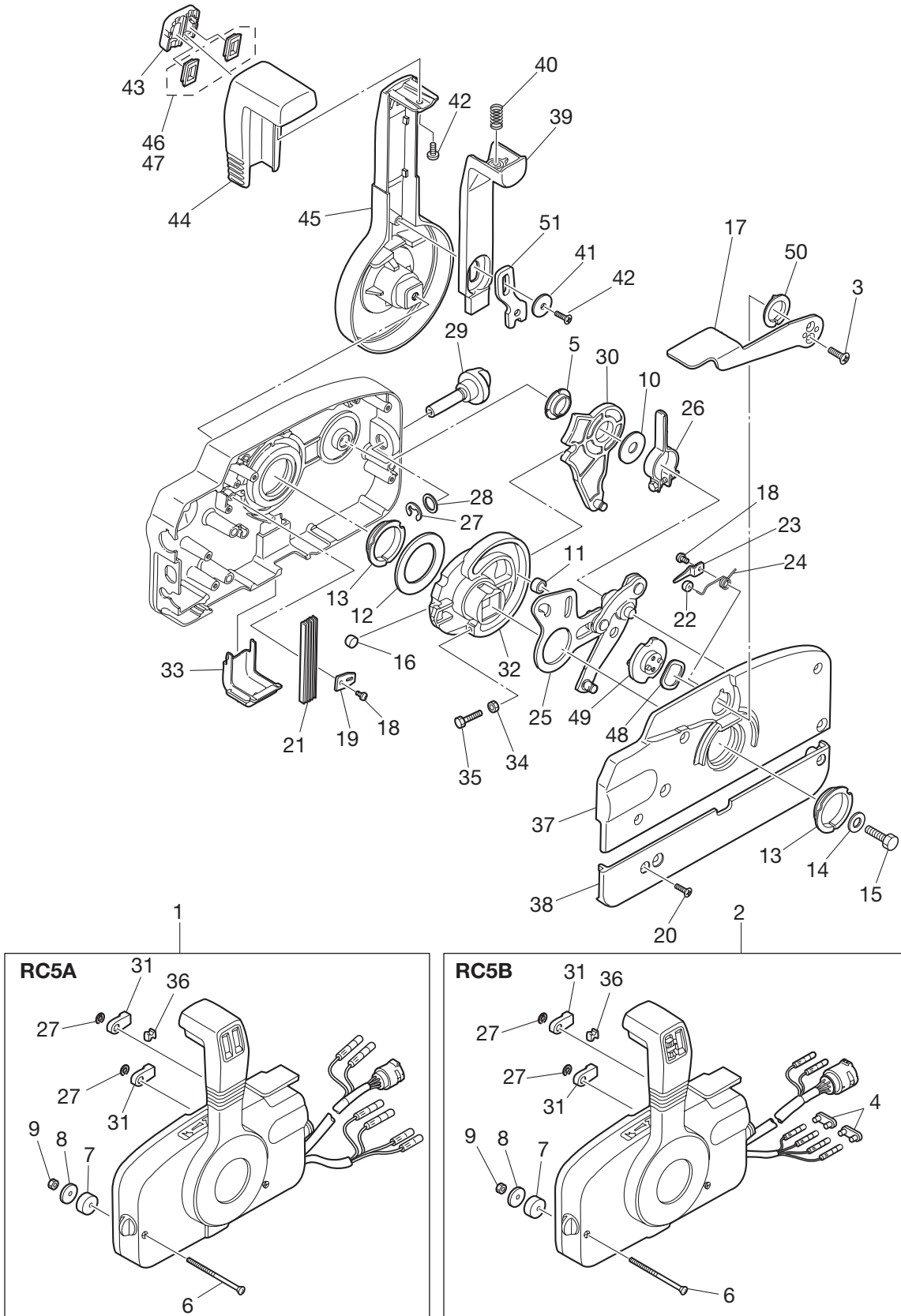

Fig. 26

COMPONENT PARTS OF REMOTE CONTROL
リモコンボックス構成部品



Ref.No. 見出番号	Part No. 部品番号	Description 部品名	Q'ty/個数			Remarks 備考
			M40D2	M50D2	MW50D2 MX50D2	
26-1	3ACQ84330-0	REMOTE CONTROL HEAD ASSY リモートコントロールヘッドアッソ (RC5A)	1	1		RC5A for EPTO Model
26-2	3B7Q84340-3	REMOTE CONTROL HEAD ASSY リモートコントロールヘッドアッソ (RC5B)	1	1		RC5B for EPO Model
26-3	921603-0512	* SCREW * スクリュ	2	2		
26-4	353-76037-0	* CABLE TERMINAL PLUG * ケーブルターミナルプラグ	2	2		RC5B for EPO Model
26-5	3A3-84432-0	* BUSHING * ブッシング B	1	1		
26-6	3A3-84375-0	* SCREW * スクリュ	3	3		
26-7	3A3-84374-0	* SPACER * スパサ	3	3		
26-8	353-84371-0	* WASHER * ワッシャ リモコンボックス	3	3		
26-9	930103-0600	* NUT * ナット	3	3		
26-10	3A3-84383-0	* WASHER * ワッシャ	1	1		
26-11	3A3-84421-0	* ROLLER * ローラ	1	1		
26-12	3A3-84422-0	* THRUST PLATE * スラストプレート	1	1		
26-13	3A3-84431-0	* BUSHING * ブッシング A	2	2		
26-14	940103-0800	* WASHER * ワッシャ	1	1		
26-15	3A3-84442-0	* BOLT * ボルト	1	1		
26-16	353-84388-0	* DETENT ROLLER * デtentローラ	1	1		
26-17	3B7Q84312-0	* FREE THROTTLE LEVER * フリースロットルレバー	1	1		
26-18	921503-0406	* SCREW * スクリュ	2	2		
26-19	3A3-84423-0	* DETENT RETAINER * デtentリテーナ	1	1		
26-20	921603-0518	* SCREW * スクリュ	5	5		
26-21	3A3-84307-0	* DETENT SPRING * デtentスプリング	5	5		
26-22	3A3-84424-0	* FREE THROTTLE ROLLER * フリースロットルローラ	1	1		
26-23	3A3-84426-0	* ROLLER RETAINER * ローラリテーナ	1	1		
26-24	3A3-84425-0	* FREE THROTTLE SPRING * フリースロットルスプリング	1	1		
26-25	3A3-84365-1	* THROTTLE ARM * スロットルアーム	1	1		
26-26	3A3-84428-0	* THROTTLE FRICTION ARM * スロットルフリクションアーム	1	1		
26-27	945303-0600	* E-RING d=6 * Eリング d=6	3	3		
26-28	353-84394-0	* WASHER * ワッシャ	1	1		
26-29	3A3-84427-0	* ADJUST SCREW * アジャストスクリュ スロットルフリクション	1	1		

Fig. 26

COMPONENT PARTS OF REMOTE CONTROL
リモコンボックス構成部品

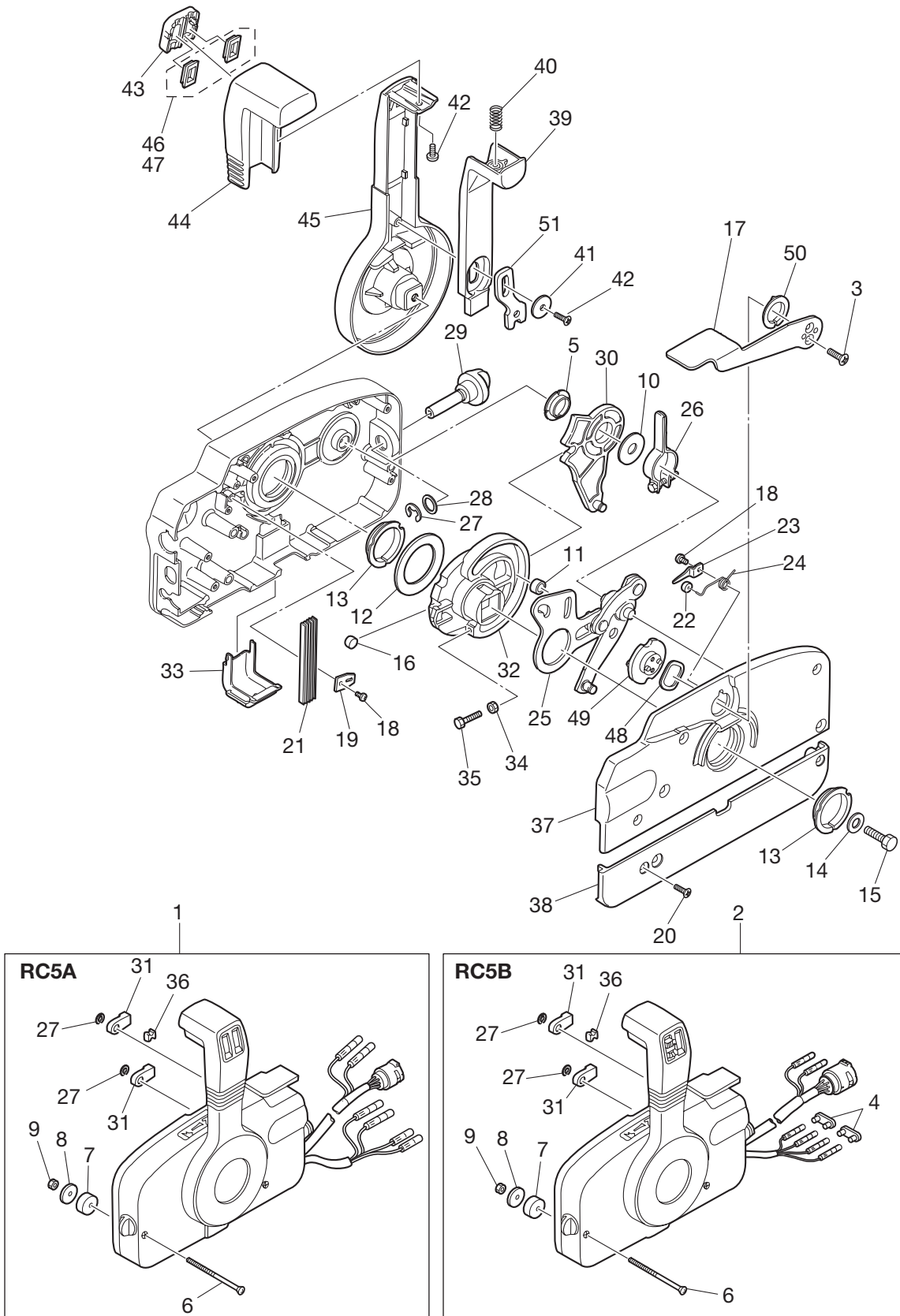

Ref.No. 見出番号	Part No. 部品番号	Description 部 品 名	Q'ty/個数			Remarks 備 考
			M40D2	M50D2	MW50D2 MX50D2	
26-30	3A3-84381-0	* SHIFT GEAR ASSY * シフトギヤアッシー	1	1		
26-31	3A3-83314-2	* CABLE TERMINAL * ケーブルターミナル	2	2		
26-32	3A3-84364-2	* DRIVE GEAR * ドライブギヤ	1	1		
26-33	3A3-84429-0	* WIRE COVER * ワイヤカバー	1	1		
26-34	930103-0500	* NUT * ナット	1	1		
26-35	910103-0525	* BOLT * ボルト	1	1		
26-36	3A3-84376-0	* GROMMET * グロメット	1	1		
26-37	3B7Q84441-0	* REAR HOUSING * リヤハウジング	1	1		
26-38	3B7Q84366-0	* REAR PANEL * リヤパネル	1	1		
26-39	3A3-84401-0	* NEUTRAL LOCK ARM * ニュートラルロックアーム	1	1		
26-40	3A3-84403-0	* NEUTRAL LOCK SPRING * ニュートラルロックスプリング	1	1		
26-41	3A3-84407-0	* WASHER * ワッシャー ロックアーム	1	1		
26-42	921503-0510	* SCREW * スクリュー	2	2		
26-43	3A3-84451-0	* TILT SWITCH COVER * チルトスイッチカバー	1	1		
26-44	3A3-84404-0	* GRIP * グリップ	1	1		
26-45	3B7Q84343-0	* CONTROL LEVER * コントロールレバー	1	1		
26-46	3A3-84452-0	* TILT SWITCH PLUG * チルトスイッチプラグ	2	2		RC5B for EPO Model
26-47	3A3-84452-0	* TILT SWITCH PLUG * チルトスイッチプラグ	1	1		RC5A for EPTO Model
26-48	3A3-84368-0	* WAVE WASHER * ウェーブワッシャー	1	1		
26-49	3A3-84391-0	* FREE THROTTLE DRUM * フリースロットドラム	1	1		
26-50	3A3-84435-0	* BUSHING * ブッシング D	1	1		
26-51	3A3-84406-0	* PLATE * プレート ロックアーム	1	1		

Fig. 27

COMPONENT PARTS OF REMOTE CONTROL (ELECTRIC PARTS)
リモコンボックス構成部品（電装品関係）

コード色 Cord Colors

B :黒	Black
Br :茶	Brown
G :緑	Green
L :青	Blue
Lg :ライトグリーン	Light green
P :ピンク	Pink
R :赤	Red
Sb :空	Sky blue
W :白	White
Y :黄	Yellow

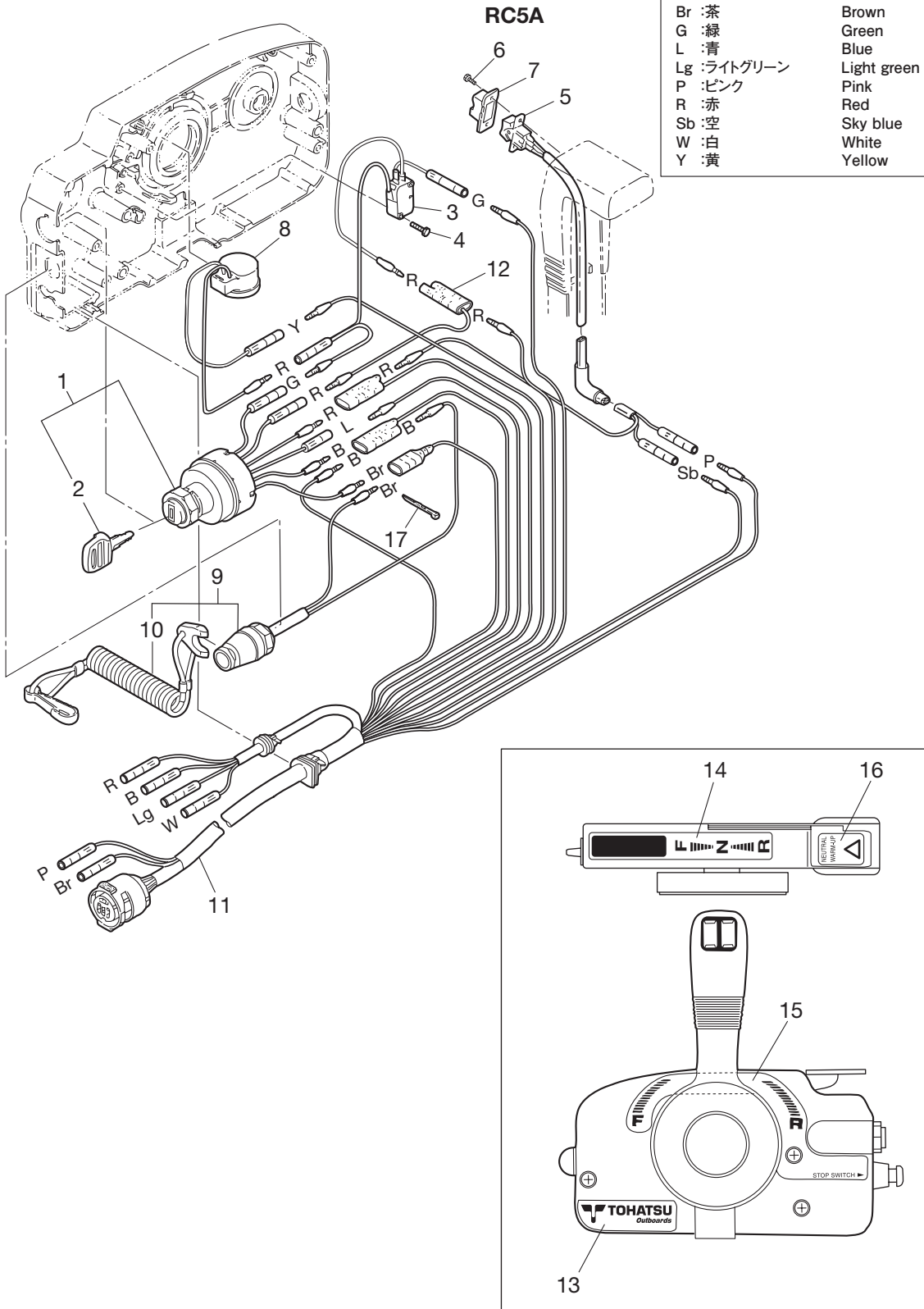

Ref.No. 見出番号	Part No. 部品番号	Description 部品名	Q'ty/個数			Remarks 備考
			M40D2	M50D2	MW50D2	
28-1	3B7-72530-2	TACHOMETER ASSY タコメータアツン	1	1	1	for Premixing Model
28-2	3B7-72659-0	* METER BULB 12V-1.8W * メータバルブ 12V-1.8W	1	1	1	
28-3	3B7-72656-0	* METER DAMPER * メータダンパ	1	1	1	
28-4	3B7-72661-0	* FITTING PLATE * フィッティングプレート	1	1	1	
28-5	930103-0500	* NUT * ナット	2	2	2	
28-6	941303-0500	* SPRING WASHER * スプリングワッシャ	2	2	2	
28-7	361-72539-0	TACHOMETER LEAD WIRE L=6000 タコメータリードワイヤ L=6000	1	1	1	for Premixing Model
28-8	1 361-72542-0	SEPARATE CORD セパレートコード (ホワイト)	1	1	1	for Premixing Model White
28-8	2 361-72543-0	SEPARATE CORD セパレートコード (イエロー)	1	1	1	for Premixing Model Yellow
28-9	3E3-72527-0	WATER PRESSURE METER KIT ウォータープレッシャメータキット	1	1		
28-10	3E0-72598-0	* WATER PRESSURE METER ASSY * ウォータプレッシャメータアツン	1	1		
28-11	3B7-72657-0	** METER BULB 12V-1.7W ** メータバルブ 12V-1.7W	1	1		
28-12	3B7-72655-0	** METER DAMPER ** メータダンパ	1	1		
28-13	3B7-72663-0	** FITTING PLATE ** フィッティングプレート	1	1		
28-14	930203-0500	** NUT ** ナット	2	2		
28-15	941303-0500	** SPRING WASHER ** スプリングワッシャ	2	2		
28-16	3B7-72641-0	* WATER PRESSURE METER NIPPLE * ウォータプレッシャメータニップル	1	1		
28-17	121-33159-0	* GASKET 2-8-1 * ガasket 2-8-1	1	1		
28-18	98AB-506000	* HOSE * ホース	1	1		98AB-501000 x6
28-19	338-02215-0	* CLIP ϕ 10 * クリップ フェエルパイプ ϕ 10	2	2		
28-20	336-76091-0	* LEAD WIRE BAND * リードワイヤバンド	2	2		
28-21	309-01136-0	* NIPPLE8-6.8 * ニップル パルス 8-6.8	1	1		
28-22	3E0-72524-0	HOSE METER ASSY アワーメータアツン	1	1		
28-23	3B7-72657-0	* METER BULB 12V-1.7W * メータバルブ 12V-1.7W	1	1		
28-24	3B7-72655-0	* METER DAMPER * メータダンパ	1	1		
28-25	3B7-72664-0	* FITTING PLATE * フィッティングプレート	1	1		
28-26	930203-0400	* NUT * ナット	2	2		
28-27	941303-0400	* SPRING WASHER * スプリングワッシャ	2	2		
28-28	3E0-72529-0	VOLTMETER ASSY ボルトメータアツン	1	1		

Fig. 28

OPTIONAL PARTS (1)
オプションパーツ (1)

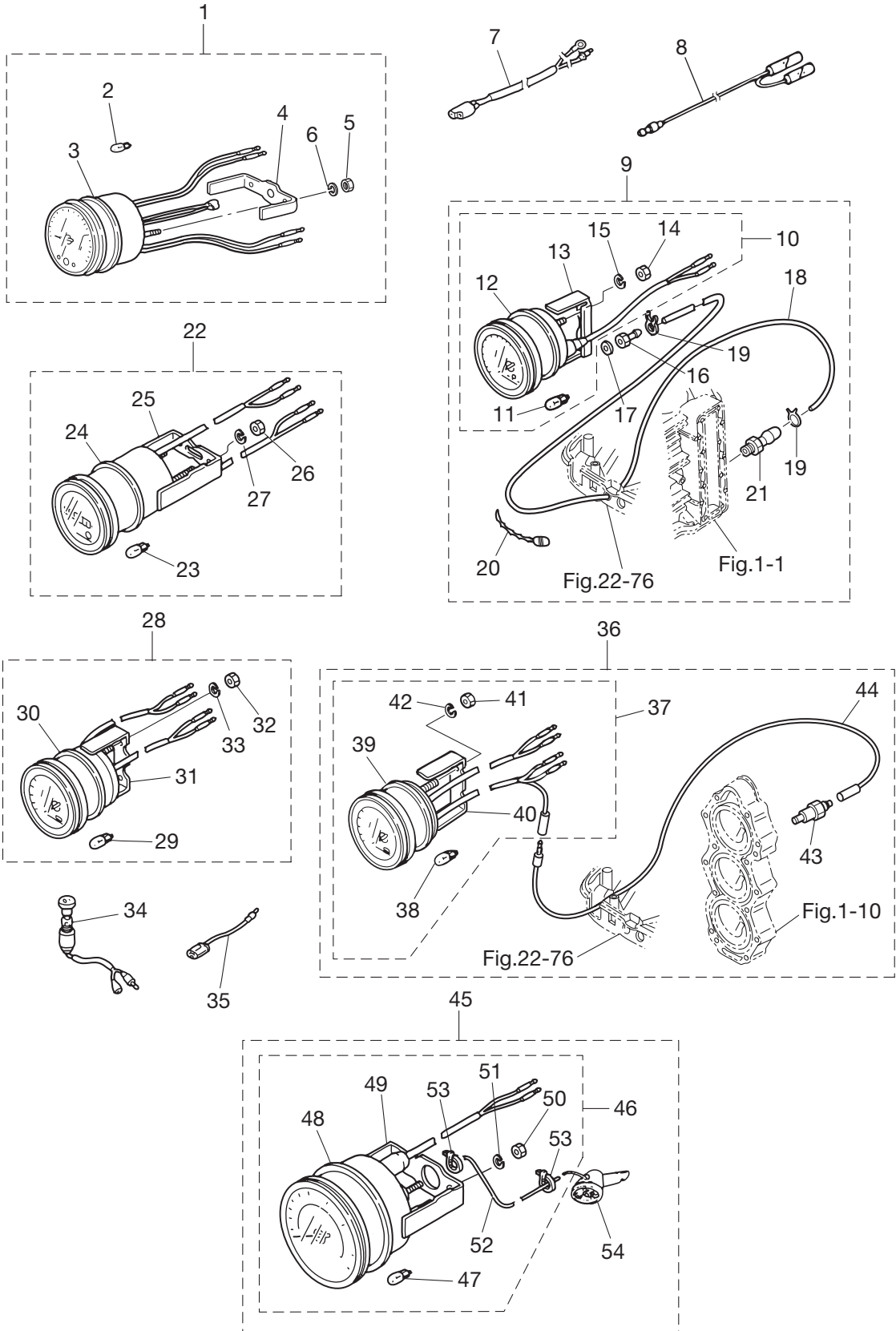

Ref.No. 見出番号	Part No. 部品番号	Description 部品名	Q'ty/個数			Remarks 備考
			M40D2	M50D2	MW/S0D2 MX/S0D2	
28-29	3B7-72657-0	* METER BULB 12V-1.7W * メータバルブ 12V-1.7W	1	1		
28-30	3B7-72655-0	* METER DAMPER * メータダンパ	1	1		
28-31	3B7-72662-0	* FITTING PLATE * フィッティングプレート	1	1		
28-32	930203-0400	* NUT * ナット	2	2		
28-33	941303-0400	* SPRING WASHER * スプリングワッシャ	2	2		
28-34	353-72521-1	METER LAMP SWITCH メータランプスイッチ	1	1		
28-35	1 353-72547-0	ASSIST CORD (BLU) L=200 アシストコード (ブルー) L=200	1	1		
28-35	2 353-72548-0	ASSIST CORD (BLK) L=200 アシストコード (ブラック) L=200	1	1		
28-35	3 353-72546-0	ASSIST CORD (RED) L=200 アシストコード (レッド) L=200	1	1		
28-36	3E0-72526-0	WATER TEMPERATURE METER KIT ウォーターテンプメータキット	1	1		
28-37	3E0-72597-0	* WATER TEMPERATURE METER ASSY * ウォータテンプメータアッシ	1	1		
28-38	3B7-72657-0	** METER BULB 12V-1.7W ** メータバルブ 12V-1.7W	1	1		
28-39	3B7-72655-0	** METER DAMPER ** メータダンパ	1	1		
28-40	3B7-72662-0	** FITTING PLATE ** フィッティングプレート	1	1		
28-41	930203-0400	** NUT ** ナット	2	2		
28-42	941303-0400	** SPRING WASHER ** スプリングワッシャ	2	2		
28-43	3B7-72514-0	* WATER TEMPERATURE SENSOR * ウォータテンプセンサ	1	1		
28-44	3B7-72518-0	* LEAD WIRE L=7700 * リードワイヤ ウォータテンプメータ L=7700	1	1		
28-45	1 3E0-72644-0	SPEEDOMETER KIT (75MPH) スピードメータキット (75MPH)	1	1		
28-45	2 3E0-72522-0	SPEEDOMETER KIT (50MPH) スピードメータキット (50MPH)	1	1		
28-46	1 3E0-72649-0	* SPEEDOMETER ASSY (75MPH) * スピードメータアッシ (75MPH)	1	1		
28-46	2 3E0-72648-0	* SPEEDOMETER ASSY (50MPH) * スピードメータアッシ (50MPH)	1	1		
28-47	3B7-72659-0	** METER BULB 12V-1.8W ** メータバルブ 12V-1.8W	1	1		
28-48	3B7-72656-0	** METER DAMPER ** メータダンパ	1	1		
28-49	3B7-72661-0	** FITTING PLATE ** フィッティングプレート	1	1		
28-50	930203-0500	** NUT ** ナット	2	2		
28-51	941303-0500	** SPRING WASHER ** スプリングワッシャ	2	2		
28-52	3B7-72650-0	** SPEEDOMETER TUBE L=6000 ** スピードメータチューブ L=6000	1	1		
28-53	3B7-72651-0	** SPEEDOMETER BAND ** スピードメータバンド	2	2		

Fig. 28

OPTIONAL PARTS (1)
オプションパーツ (1)

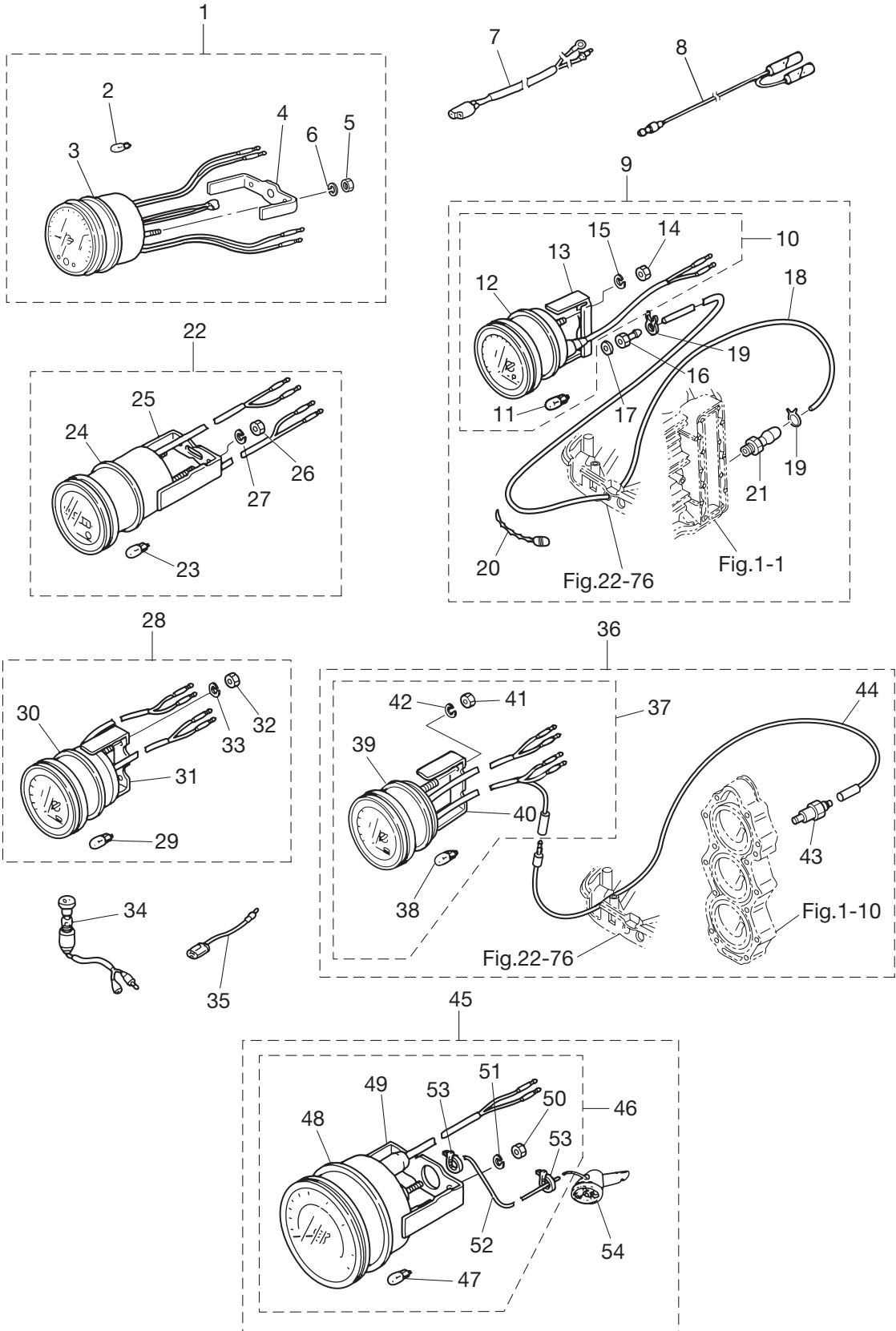

Fig. 29

OPTIONAL PARTS (2)
オプションパーツ (2)

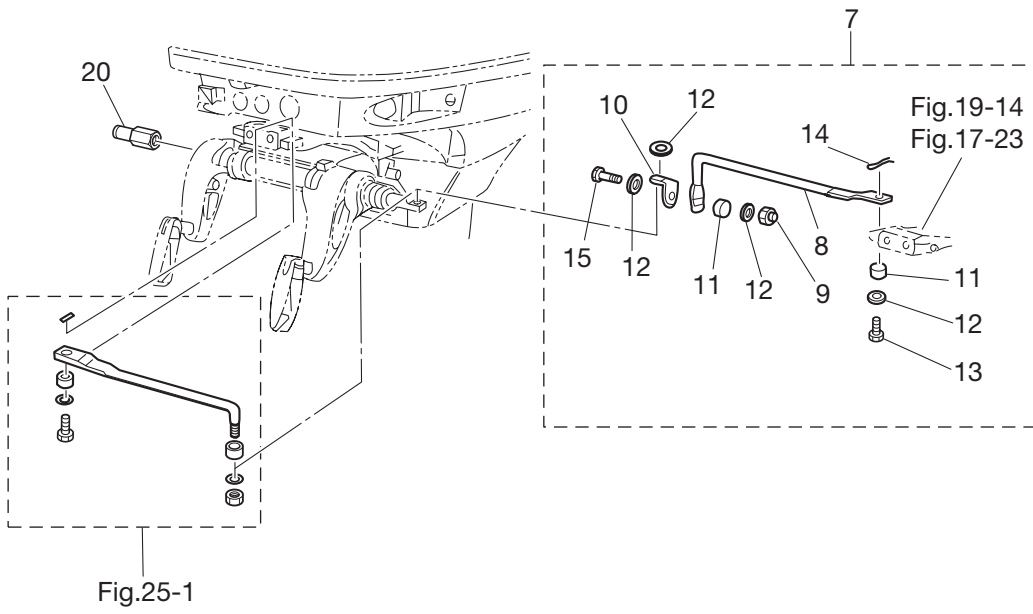
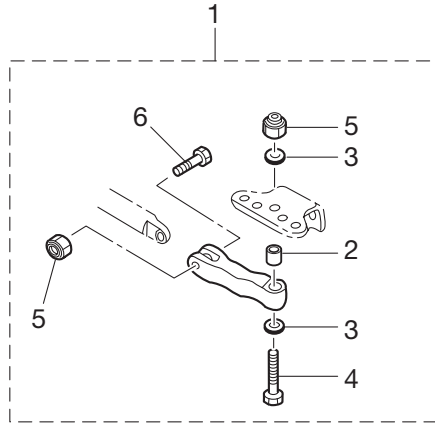

Fig.25-1

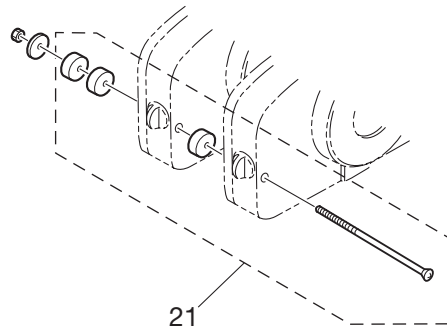
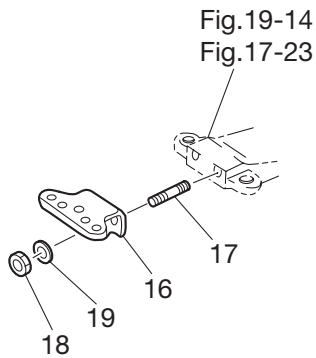
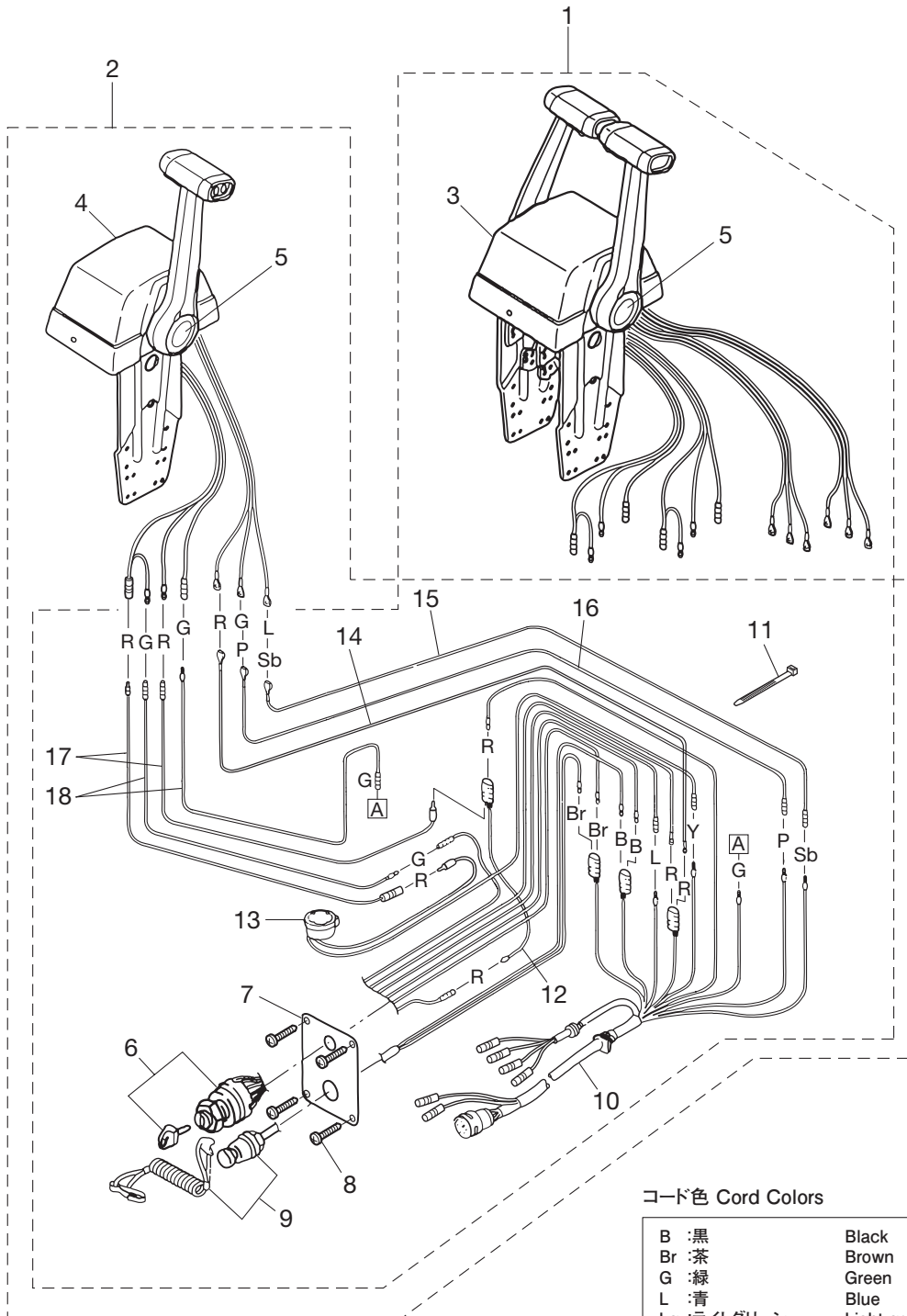

Fig. 30

OPTIONAL PARTS (3)
オプションパーツ (3)



コード色 Cord Colors

B	:黒	Black
Br	:茶	Brown
G	:緑	Green
L	:青	Blue
Lg	:ライトグリーン	Light green
P	:ピンク	Pink
R	:赤	Red
Sb	:空	Sky blue
W	:白	White
Y	:黄	Yellow

Fig. 31 OPTIONAL PARTS (4)
オプションパーツ (4)

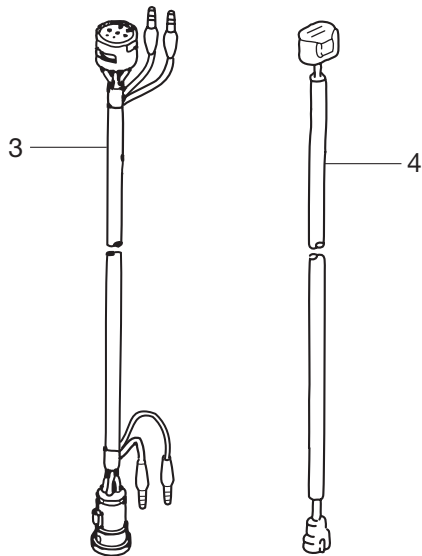
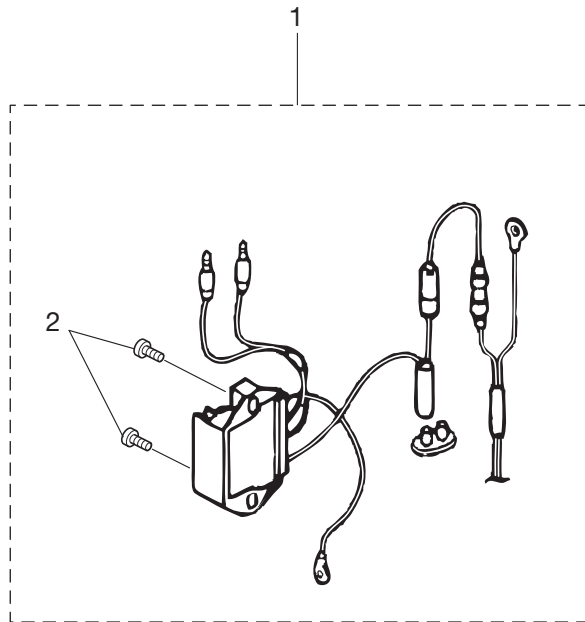
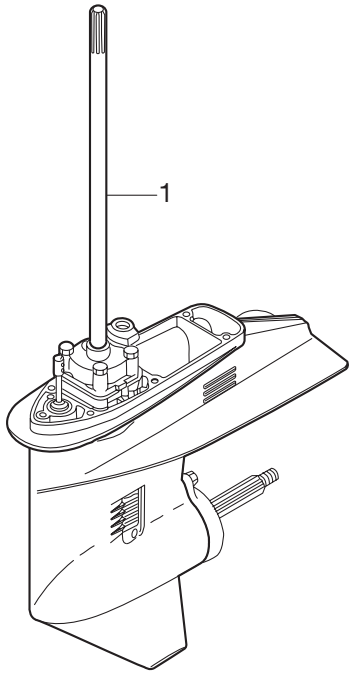
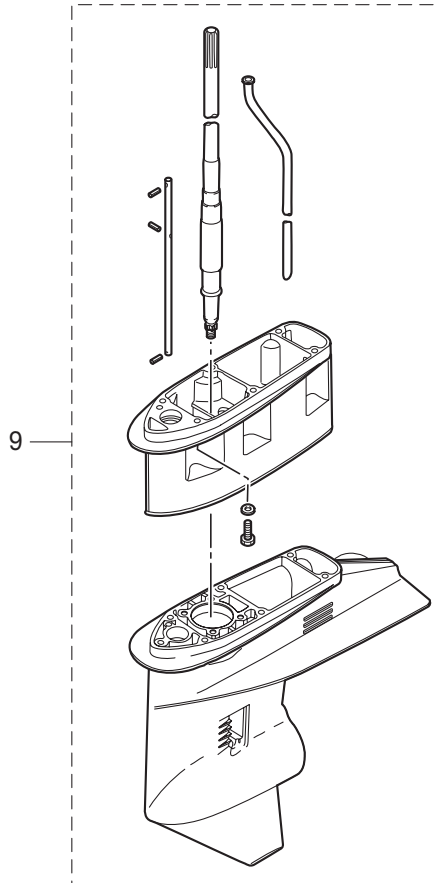
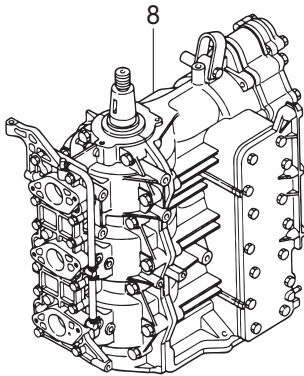

Fig. 32

ASSEMBLY · KIT PARTS
アッセンブリ・キットパーツ



- 2 — CARBURETOR REPAIR KIT
キャブレタリペアキット
- 3 — POWER HEAD GASKET SET
パワーヘッドガスケットセット
- 4 — WATER PUMP REPAIR KIT
ウォーターポンプリペアキット
- 5 — WATER PUMP KIT (CHROME PLATED)
ウォーターポンプキット(クロムメッキ)
- 6 — LOWER UNIT GASKET SET
ロワユニットガスケットセット
- 7 — ELECTRIC STARTER KIT (F TYPE)
エレクトリックスタータキット (Fタイプ)
- 10 — PISTON REPAIR KIT
ピストンリペアキット



Ref.No. 見出番号	Part No. 部品番号	Description 部品名	Q'ty/個数			Remarks 備考	
			M40D2	M50D2 MW50D2	MW50D2 MX50D2		
32-1	1	3T5Q87301-3	LOWER UNIT ASSY (S) ロウユニットアッソ (S)	1	1	1	M40/50D2, MX50D2 for Transom "S"
32-1	2	3T5Q87302-3	LOWER UNIT ASSY (L) ロウユニットアッソ (L)	1	1	1	M40/50D2, MX50D2 for Transom "L"
32-1	3	3T5Q87304-3	LOWER UNIT ASSY (UL) ロウユニットアッソ (UL)	1	1	1	M40/50D2, MX50D2 for Transom "UL"
32-1	4	3S7Q87302-5	LOWER UNIT ASSY (L) ロウユニットアッソ (L)		1	1	MW50D2, MWX50D2 for Transom "L"
32-2	1	3C8-87122-2	CARBURETOR REPAIR KIT キャブレタリヘアキッ	1	1		for M40/50D2, MW50D2
32-2	2	3LC-87122-0	CARBURETOR REPAIR KIT キャブレタリヘアキッ			1	for MX50D2, MWX50D2
32-2	3	3C8-02011-0	* CARBURETOR GASKET * キャブレタカスケッ	3	3	3	
32-2	4	3E3-02011-0	* CARBURETOR GASKET * キャブレタカスケッ	3	3	3	
32-2	5	3C8-03169-0	* PLUG * プラッ	3	3	3	
32-2	6	3E3-03147-0	* FLOAT VALVE * フロートバルブ	3	3		
32-2	7	3LD-03147-0	* FLOAT VALVE * フロートバルブ			3	
32-2	8	3C8-03126-0	* FLOAT ARM PIN * フロートアームピン	3	3	3	
32-2	9	3C8-03125-0	* FLOAT * フロート	3	3	3	
32-2	10	3C8-03121-0	* FLOAT CHAMBER GASKET * フロートチャンバカスケッ	3	3	3	
32-2	11	3C8-03193-0	* GASKET * カスケッ トレンスクリュ	3	3	3	
32-2	12	3C8-03181-0	* CARBURETOR COVER * キャブレタカバー	3	3	3	
32-2	13	3C8-03182-0	* CARBURETOR COVER GASKET * キャブレタカバーカスケッ	3	3	3	
32-2	14	922503-6410	* SCREW * スクリュ	18	18	18	
32-3	1	3C8-87121-B	POWER HEAD GASKET SET パワーヘッドカスケッ セッ	1	1	1	
32-3	2	3C8-01005-5	* CYLINDER HEAD GASKET * シリンダヘッドカスケッ	1	1	1	
32-3	3	3C8-01024-1	* CYLINDER HEAD COVER GASKET * シリンダヘッドカバーカスケッ	1	1	1	
32-3	4	353-01032-0	* THERMOSTAT CAP GASKET * サーモスタットキャップカスケッ	1	1	1	
32-3	5	346-01216-0	* O-RING 1.7-59 * オリング 1.7-59	1	1	1	
32-3	6	3C8-01215-0	* OIL SEAL 16-28-7 * オイルシール 16-28-7	1	1	1	
32-3	7	334-00122-0	* OIL SEAL 25-40-8 * オイルシール 25-40-8	1	1	1	
32-3	8	3C8-02305-2	* EXHAUST COVER GASKET * エキゾーストカバーカスケッ	2	2	2	
32-3	9	3C8-09082-1	* GASKET * カスケッ プライントプレート	1	1	1	for Premixing Model
32-3	10	151-33159-0	* GASKET 6.2-11-1 * カスケッ 6.2-11-1	3	3	3	
32-3	11	3C8-02104-2	* INTAKE MANIFOLD GASKET * インテークマニホルトカスケッ	3	3	3	

Fig. 32

ASSEMBLY · KIT PARTS
アッセンブリ・キットパーツ

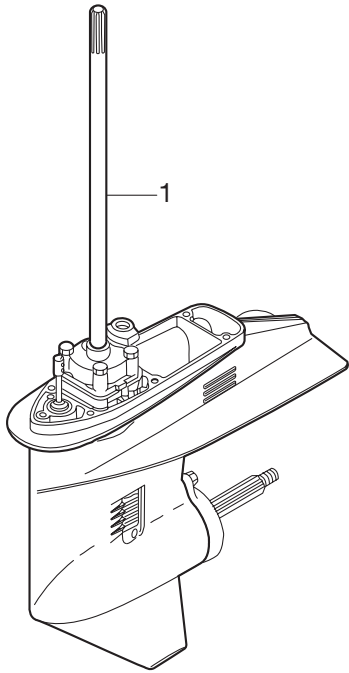

- 2 — CARBURETOR REPAIR KIT
キャブレタリペアキット
- 3 — POWER HEAD GASKET SET
パワーヘッドガスケットセット
- 4 — WATER PUMP REPAIR KIT
ウォーターポンプリペアキット
- 5 — WATER PUMP KIT (CHROME PLATED)
ウォーターポンプキット(クロムメッキ)
- 6 — LOWER UNIT GASKET SET
ロウユニットガスケットセット
- 7 — ELECTRIC STARTER KIT (F TYPE)
エレクトリックスタータキット (Fタイプ)
- 10 — PISTON REPAIR KIT
ピストンリペアキット

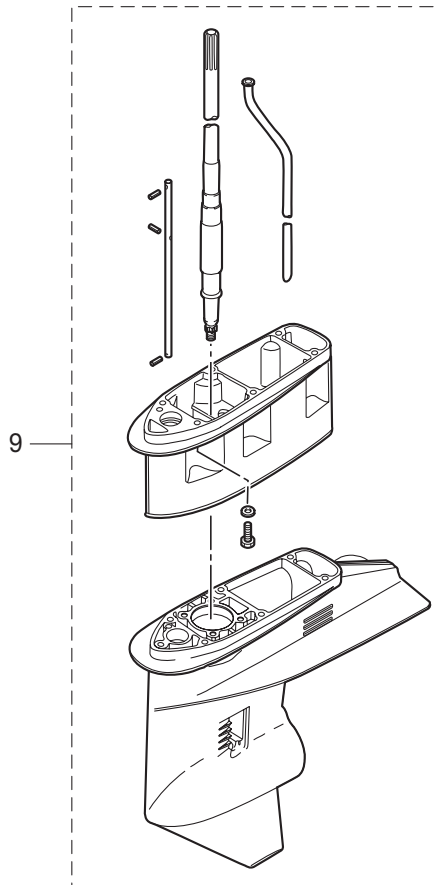
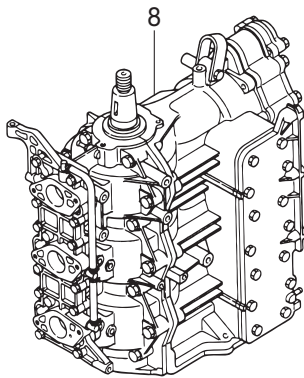

Ref.No. 見出番号	Part No. 部品番号	Description 部品名	Q'ty/個数			Remarks 備考	
			M40D2	M50D2 MX50D2	MMX50D2		
32-3	12	3C8-02011-0	* CARBURETOR GASKET * キャブレタガasket	3			O-Ring for M40D2
32-3	13	3B7-02235-0	* O-RING * オリング A	1	1	1	
32-3	14	3B7-02236-0	* O-RING * オリング B	1	1	1	
32-3	15	3C8-01303-4	* ENGINE BASEMENT GASKET * エンジンベースガasket	1	1	1	
32-3	16	3C8-00108-0	* O-RING 2.4-39.7 * オリング 2.4-39.7	1	1	1	
32-4	1	3T5-87322-3	WATER PUMP REPAIR KIT ウォーターポンプリアキt	1	1	1	for M40/50D2, MX50D2
32-4	2	3C8-65021-2	* WATER PUMP IMPELLER * ウォータポンプインペラ	1	1	1	
32-4	3	332-65022-0	* KEY * キー ポンプインペラ	1	1	1	
32-4	4	3T5-65011-0	* PUMP CASE LINER * ポンプケースライナ	1	1	1	
32-4	5	3T5-65018-2	* PUMP CASE GASKET * ポンプケースガasket	1	1	1	
32-4	6	3C8-65025-0	* WATER PUMP GUIDE PLATE * ウォータポンプガイドプレート	1	1	1	
32-4	7	3C8-65029-2	* GUIDE PLATE GASKET * ガイドプレートガasket	1	1	1	
32-4	8	9101E3-5855	* BOLT * ボルト	4	4	4	
32-5	1	3Z5-65231-0	WATER PUMP KIT (CHROME PLATED) ウォーターポンプキt (クロムメッキ)	1	1	1	for M40/50D2, MX50D2
32-5	2	3C8-65021-2	* WATER PUMP IMPELLER * ウォータポンプインペラ	1	1	1	
32-5	3	3Z5-65238-0	* PUMP CASE LINER * ポンプケースライナ クロムメッキ	1	1	1	Chrome Plated
32-5	4	3T5-65018-2	* PUMP CASE GASKET * ポンプケースガasket	1	1	1	
32-5	5	3C8-65239-0	* WATER PUMP GUIDE PLATE * ウォータポンプガイドプレート クロムメッキ	1	1	1	Chrome Plated
32-5	6	3C8-65029-2	* GUIDE PLATE GASKET * ガイドプレートガasket	1	1	1	
32-6	1	3T5-87321-2	LOWER UNIT GASKET SET ロウユニットガasketセット	1	1	1	for M40/50D2, MX50D2
32-6	2	3C8-61012-2	* DRIVE SHAFT HOUSING GASKET * ドライブシャフトハウジングガasket	1	1	1	
32-6	3	3C8-02312-2	* EXHAUST PIPE GASKET * エキゾーストパイプガasket	1	1	1	
32-6	4	3C8-61181-2	* EXHAUST HOUSING GASKET * エキゾーストハウジングガasket	1	1	1	
32-6	5	332-60006-0	* GASKET 8.1-15-1 * ガasket 8.1-15-1	1	1	1	
32-6	6	3B7-60016-1	* GASKET 10.1-15-1 * ガasket 10.1-15-1	1	1	1	
32-6	7	3T5-65018-2	* PUMP CASE GASKET * ポンプケースガasket	1	1	1	
32-6	8	3C8-65029-2	* GUIDE PLATE GASKET * ガイドプレートガasket	1	1	1	
32-6	9	3C8-60223-0	* OIL SEAL 17-33-6 * オイルシール 17-33-6	2	2	2	
32-6	10	345-65015-0	* O-RING 3.2-47 * オリング 3.2-47	1	1	1	

Fig. 32

ASSEMBLY · KIT PARTS
アッセンブリ・キットパーツ

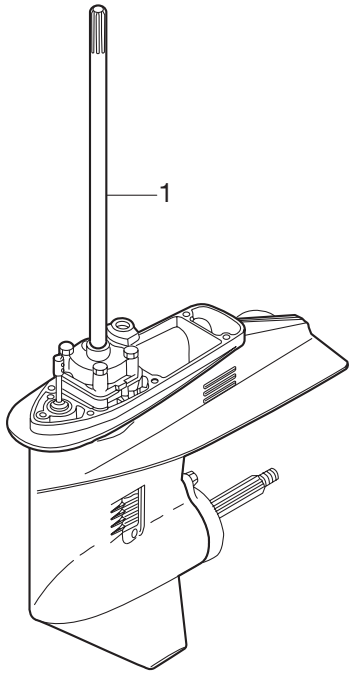

- 2 — CARBURETOR REPAIR KIT
キャブレタリペアキット
- 3 — POWER HEAD GASKET SET
パワーヘッドガスケットセット
- 4 — WATER PUMP REPAIR KIT
ウォーターポンプリペアキット
- 5 — WATER PUMP KIT (CHROME PLATED)
ウォーターポンプキット(クロムメッキ)
- 6 — LOWER UNIT GASKET SET
ロウユニットガスケットセット
- 7 — ELECTRIC STARTER KIT (F TYPE)
エレクトリックスタータキット (Fタイプ)
- 10 — PISTON REPAIR KIT
ピストンリペアキット

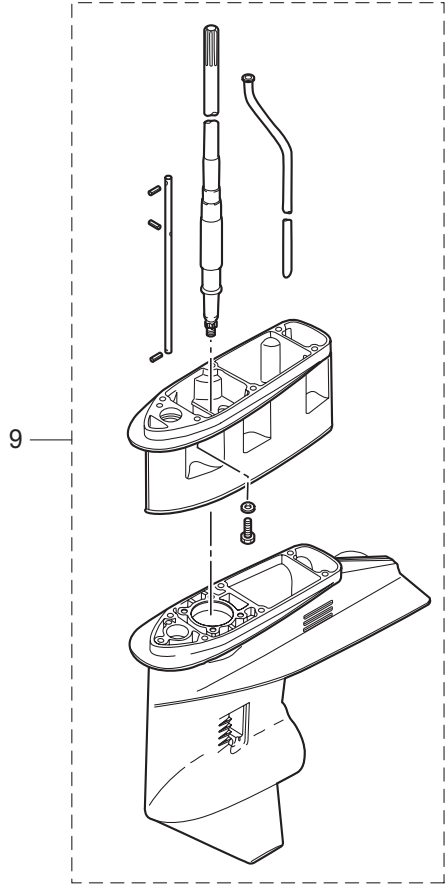
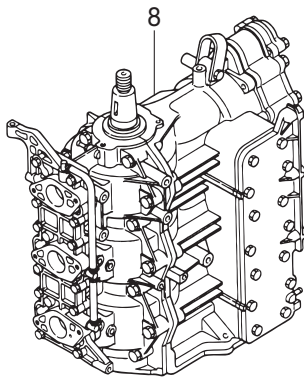

Ref.No. 見出番号	Part No. 部品番号	Description 部 品 名	Q' ty/個数			Remarks 備 考	
			M40D2	M50D2	MW50D2 MX50D2		
32-6	11	332-66021-0	* O-RING 2.4-5.8 * オリング 2.4-5.8	1	1	1	
32-6	12	3C8-66032-0	* O-RING 3.5-21.7 * オリング 3.5-21.7	1	1	1	
32-6	13	334-60223-0	* OIL SEAL 22-36-10 * オイルシール 22-36-10	1	1	1	
32-6	14	345-60103-0	* O-RING 3.5-69.4 * オリング 3.5-69.4	1	1	1	
32-7	1	3C8-76300-2	ELECTRIC STARTER KIT (F) エレクトリックスタータキット (Fタイプ)	1	1	1	for MF Type
32-7	2	3B7-76093-0	* GROMMET 25-5 * グロメット 25-5	1	1	1	
32-7	3	3C8-76010-1	* STARTER MOTOR ASSY * スタータモータアッソ	1	1	1	
32-7	4	910103-6825	* BOLT * ボルト	2	2	2	
32-7	5	3C8-76007-0	* DAMPER * ダンパ スタータモータ	1	1	1	
32-7	6	3C8-76009-0	* STARTER MOTOR BAND * スタータモータバンド	1	1	1	
32-7	7	910103-6820	* BOLT * ボルト	1	1	1	
32-7	8	346-76040-0	* STARTER SOLENOID * スタータソレノイド	1	1	1	
32-7	9	910103-6616	* BOLT * ボルト	1	1	1	
32-7	10	3C8-71035-0	* OIL FILTER BRACKET * オイルフィルタブラケット	1	1	1	
32-7	11	910103-6614	* BOLT * ボルト	2	2	2	
32-7	12	3C8-76141-1	* STARTER CABLE L=160 * スタータケーブル L=160	1	1	1	
32-7	13	3B7-76120-2	* BATTERY CABLE L=3000 * バッテリケーブル L=3000	1	1	1	
32-7	14	910403-5612	* BOLT * ボルト	1	1	1	
32-7	15	3A3-76145-0	* TERMINAL CAP * ターミナルキャップ スタータ	2	2	2	
32-7	16	3B7-76065-5	* RECTIFIER COMPLETE * レクチファイヤコンプリート	1	1	1	
32-7	17	921503-7625	* SCREW * スクリュー	2	2	2	
32-7	18	3C8-76110-0	* CORD ASSY * コードアッソ A	1	1	1	
32-7	19	353-76062-1	* FUSE WIRE ASSY L=900 20A * ヒューズワイヤアッソ L=900 20A	1	1	1	
32-7	20	3C8-76119-0	* CORD ASSY * コードアッソ C	1	1	1	
32-7	21	353-76020-3	* MAIN SWITCH ASSY * メインスイッチアッソ	1	1	1	
32-7	22	3C8-76080-1	* NEUTRAL SWITCH * ニュートラルスイッチ	1	1	1	
32-7	23	3B7-63731-0	* WASHER 12.5-24-1 * ワッシャ 12.5-24-1	1	1	1	
32-7	24	309-06972-0	* CLAMP 6.5-47.5P * クランプ 6.5-47.5P	1	1	1	
32-7	25	353-06972-0	* CLAMP 7-80P * クランプ 7-80P	2	2	2	

Fig. 32

ASSEMBLY · KIT PARTS
アッセンブリ・キットパーツ

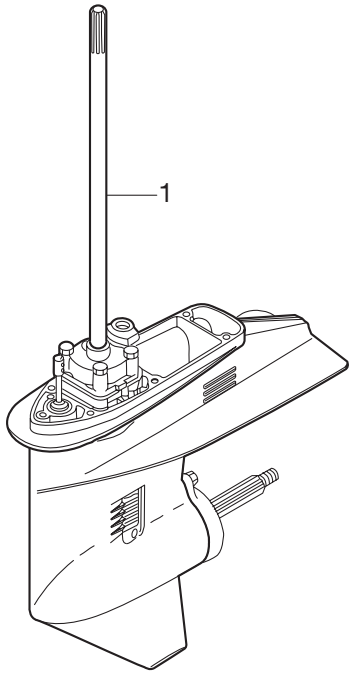

- 2 — CARBURETOR REPAIR KIT
キャブレタリペアキット
- 3 — POWER HEAD GASKET SET
パワーヘッドガスケットセット
- 4 — WATER PUMP REPAIR KIT
ウォーターポンプリペアキット
- 5 — WATER PUMP KIT (CHROME PLATED)
ウォーターポンプキット(クロムメッキ)
- 6 — LOWER UNIT GASKET SET
ロウユニットガスケットセット
- 7 — ELECTRIC STARTER KIT (F TYPE)
エレクトリックスタータキット (Fタイプ)
- 10 — PISTON REPAIR KIT
ピストンリペアキット

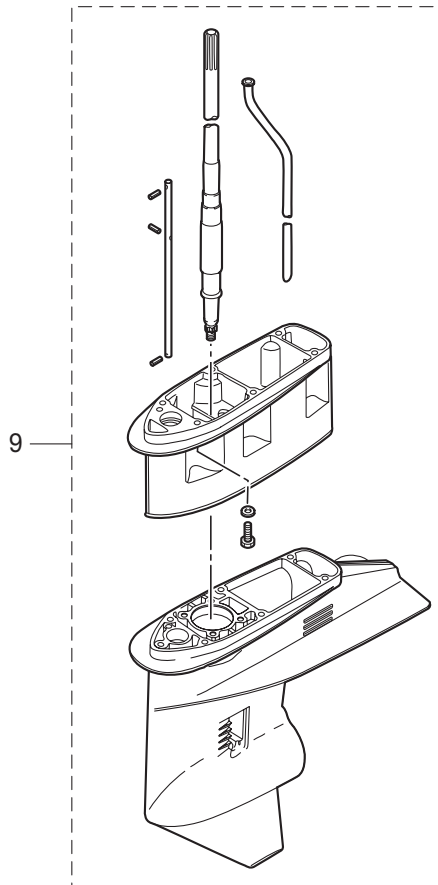
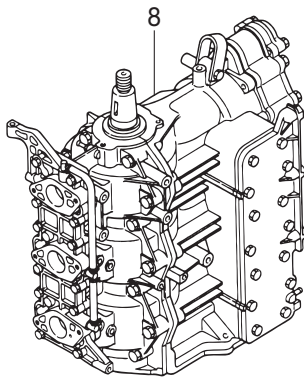

Ref.No. 見出番号	Part No. 部品番号	Description 部品名	Q'ty/個数			Remarks 備考	
			M40D2	MW50D2 MX50D2	MW50D2 MX50D2		
32-7	26	910403-0612	* BOLT * ボルト	1	1	1	
32-8	1	3C8B87090-E	ENGINE SHORT BLOCK KIT エンジンショートブロックキット	1			Black for M40D2
32-8	2	3LCJ87090-2	ENGINE SHORT BLOCK KIT エンジンショートブロックキット			1	Gray for MWX50D2
32-8	3	3MCJ87090-2	ENGINE SHORT BLOCK KIT エンジンショートブロックキット			1	Gray for MX50D2
32-8	4	3E3B87090-C	ENGINE SHORT BLOCK KIT エンジンショートブロックキット		1		Black for M50D2/MW50D2
32-9	1	3C8Q87314-1	EXTENSION HOUSING KIT (UL) エクステンションハウジングキット (UL)	1	1	1	M40/50D2, MX50D2 for Transom "L" ⇒ "UL"
32-9	2	3C8Q61110-0	* EXTENSION HOUSING * エクステンションハウジング	1	1	1	
32-9	3	9101E3-5835	* BOLT * ボルト	6	6	6	
32-9	4	3C8Q60090-0	* GEAR CASE ASSY * キヤケースアッセン	1	1	1	Sub Water Pipe
32-9	5	346-65204-0	* WATER PIPE AUXILIARY MOUNT * ウォータパイプオウキシリアマウント	1	1	1	
32-9	6	3C8-64303-0	* DRIVE SHAFT (UL) * ドライブシャフト (UL)	1	1	1	
32-9	7	3C8-66014-0	* CAM ROD (UL) * カムロッド (UL)	1	1	1	
32-9	8	951407-0312	* SPRING PIN 3-12 * スプリングピン 3-12	2	2	2	
32-9	9	346-66037-0	* CAM ROD HOLDER * カムロッドホルダ	1	1	1	
32-9	10	353-66024-0	* STOPPER * ストップドライブシャフトハウジング	1	1	1	
32-9	11	910103-6612	* BOLT * ボルト	1	1	1	
32-9	12	951403-0312	* SPRING PIN 3-12 * スプリングピン 3-12	2	2	2	
32-9	13	3C8-65120-0	* WATER PIPE (UL) * ウォータパイプ (UL)	1	1	1	
32-10	1	3E3-87130-0	PISTON REPAIR KIT ピストンリアキット	3	3		for M40/50D2, MW50D2 STD
32-10	2	3C8-00001-4	* PISTON * ピストン	1	1		for M40/50D2, MW50D2 STD
32-10	3	3C8-00021-1	* PISTON PIN * ピストンピン	1	1		
32-10	4	334-00024-1	* PISTON PIN CLIP * ピストンピンクリップ	2	2		
32-10	5	3E3-87131-0	PISTON REPAIR KIT (0.5 O/S) ピストンリアキット (0.5 O/S)	3	3		for M40/50D2, MW50D2 OPT
32-10	6	3C8-00004-4	* PISTON (0.5 O/S) * ピストン (0.5 O/S)	1	1		for M40/50D2, MW50D2 OPT
32-10	7	3C8-00021-1	* PISTON PIN * ピストンピン	1	1		
32-10	8	334-00024-1	* PISTON PIN CLIP * ピストンピンクリップ	2	2		
32-10	9	3LC-87130-0	PISTON REPAIR KIT ピストンリアキット			3	for MX50D2, MWX50D2 STD
32-10	10	3LC-00001-0	* PISTON * ピストン			1	for MX50D2, MWX50D2 STD
32-10	11	3LC-00021-0	* PISTON PIN * ピストンピン			1	

Fig. 32

ASSEMBLY · KIT PARTS
アッセンブリ・キットパーツ

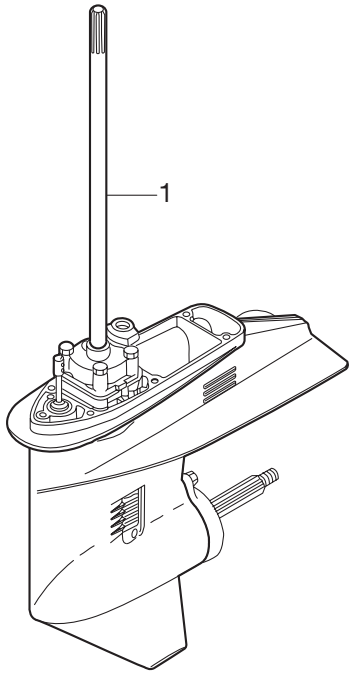

- 2 — CARBURETOR REPAIR KIT
キャブレタリペアキット
- 3 — POWER HEAD GASKET SET
パワーヘッドガスケットセット
- 4 — WATER PUMP REPAIR KIT
ウォーターポンプリペアキット
- 5 — WATER PUMP KIT (CHROME PLATED)
ウォーターポンプキット(クロムメッキ)
- 6 — LOWER UNIT GASKET SET
ロウユニットガスケットセット
- 7 — ELECTRIC STARTER KIT (F TYPE)
エレクトリックスタータキット (Fタイプ)
- 10 — PISTON REPAIR KIT
ピストンリペアキット

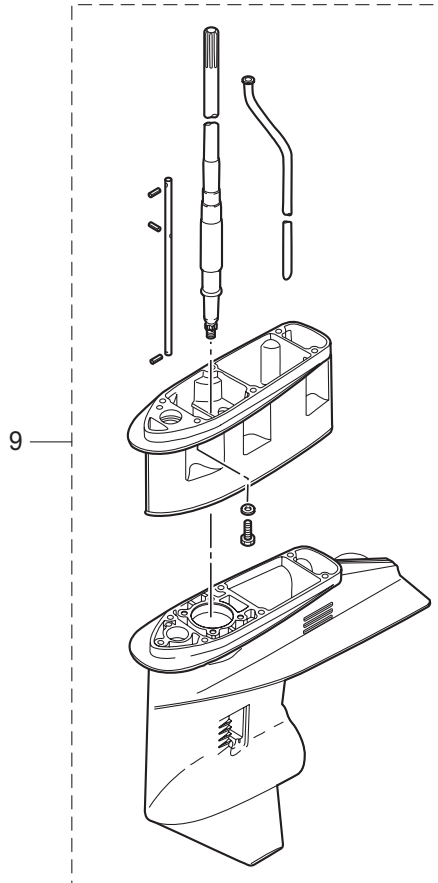
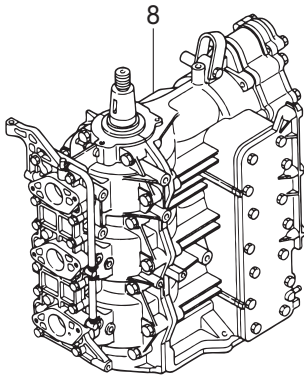

索引

<C>	
CDユニット	10-18
Cリング	2-3
Cリング	7-13
Cリング	17-28
Cリング	20-25
Cリング d=18	19-39
Cリング d=28	19-18
<E>	
Eリング d=6	18-11
Eリング d=6	26-27
<O>	
Oリング	5-5
Oリング	9-8
Oリング	24-16
Oリング 1.5-6.5	20-18
Oリング 1.6-19.2	12-2
Oリング 1.7-59	1-58
Oリング 1.7-59	32-3-5
Oリング 1.8-69.6	20-11
Oリング 1.9-6.8	15-32
Oリング 2.4-39.7	2-15
Oリング 2.4-39.7	32-3-16
Oリング 2.4-5.8	14-59
Oリング 2.4-5.8	32-6-11
Oリング 2-55.5	20-5
Oリング 3.1-94.4	10-19
Oリング 3.2-47	14-45
Oリング 3.2-47	15-18
Oリング 3.2-47	32-6-10
Oリング 3.5-21.7	14-60
Oリング 3.5-21.7	32-6-12
Oリング 3.5-25.7	17-27
Oリング 3.5-27.7	15-33
Oリング 3.5-69.4	14-30
Oリング 3.5-69.4	32-6-14
Oリング 3.5-74.6	16-20
Oリング A	12-30
Oリング A	32-3-13
Oリング B	12-32
Oリング B	32-3-14
Oリング ブラケットシャフト 3.5-29.7	19-17
<P>	
PTT Oリングセット	20-27
PTTアッシ	20-1
PTTスイッチアッシ	22-33
PTTスイッチアッシ	27-5
PTTスイッチアッシブラケット	22-35
PTTスイッチカバー	27-7
PTTスイッチコード(スカイブルー)	30-15
PTTスイッチコード(ピンク)	30-16
PTTスイッチコード(レッド)	30-14
PTTストラストロッド	19-6
PTTソレノイドスイッチ(A)	11-12
PTTソレノイドスイッチ(B)	11-13
<A>	
アーマチュアアッシ	20-3
アシストコード(ブラック)L=200	28-35-2
アシストコード(ブルー)L=200	28-35-1
アシストコード(レッド)L=200	27-12
アシストコード(レッド)L=200	28-35-3
アシストコード(レッド)L=200	30-12
アジャストスクリュ スロットルフリクション	4-16
アジャストスクリュ スロットルフリクション	26-29
アジャストナット	21-16
アドバンサーム	6-1
アドバンサレバー	6-8
アノード	1-33
アノード	17-4
アノードスターンブラケット	17-52
アノードスターンブラケット	19-3
アワーメータアッシ	28-22
<I>	
イグニッションコイル W/R-キャップ	10-8
イグニッションコイル W/R-キャップ	10-9
イグニッションコイルアッシ W/ラベル	10-1
イグニッションコイルアッシ W/ラベル	10-2
インテークサイレンサ	4-47-1
インテークサイレンサ	4-47-2
インテークサイレンサカバー	4-3
インテークサイレンサロックプレート	4-49
インテークマニホールドアッシ	3-1-1
インテークマニホールドアッシ	3-1-2
インテークマニホールドアッシ	3-1-3
インテークマニホールドガasket	3-2
インテークマニホールドガasket	32-3-11
<U>	
ウェーブワッシャ	26-48
ウェーブワッシャ 30-45-1.2	21-22
ウェーブワッシャ d=12	22-43
ウェーブワッシャ d=14	22-10
ウォーターストレーナセット	14-34
ウォーターストレーナセット	15-42
ウォーターテンブセンサ	28-43
ウォーターテンブメータアッシ	28-37
ウォーターテンブメータキット	28-36
ウォーターパイプ(L)	14-66-2
ウォーターパイプ(S)	14-66-1
ウォーターパイプ(UL)	14-66-3
ウォーターパイプ(UL)	32-9-13
ウォーターパイプオウキシリアリマウント	13-4
ウォーターパイプオウキシリアリマウント	13-6
ウォーターパイプオウキシリアリマウント	32-9-5
ウォーターパイプシール(アッパ)	14-67
ウォーターパイプシール(ロフ)	14-41
ウォーターパイプシール(ロフ)	15-14
ウォータープレッシャメータアッシ	28-10
ウォータープレッシャメータキット	28-9
ウォータープレッシャメータニップル	28-16
ウォーターポンプインベラ	14-37
ウォーターポンプインベラ	15-10
ウォーターポンプインベラ	32-4-2
ウォーターポンプインベラ	32-5-2
ウォーターポンプガイドプレート	14-47
ウォーターポンプガイドプレート	32-4-6
ウォーターポンプガイドプレート クロムメッキ	15-20
ウォーターポンプガイドプレート クロムメッキ	32-5-5
ウォーターポンプキット(クロムメッキ)	32-5-1
ウォーターポンプリペアキット	32-4-1
<E>	
エアイベントボルト	12-3
エキサイタコイル	8-5
エキゾーストカバー(アウタ)	1-26-1
エキゾーストカバー(アウタ)	1-26-2
エキゾーストカバー(インナ)	1-27
エキゾーストカバーガasket	1-28
エキゾーストカバーガasket	32-3-8
エキゾーストパイプ	13-20
エキゾーストパイプガasket	13-22
エキゾーストパイプガasket	32-6-3
エキゾーストハウジング	13-23
エキゾーストハウジングガasket	13-25
エキゾーストハウジングガasket	32-6-4
エクステンションバンパイプ	15-39
エクステンションコードL=2000	31-3
エクステンションハウジング	13-5
エクステンションハウジング	13-11
エクステンションハウジング	32-9-2
エクステンションハウジングキット(UL)	32-9-1
エクステンションコードL=2000	31-4
エクステンションコードL=6000	19-29
エプロン	13-27
エレクトリックスタータキット(Fタイプ)	32-7-1
エンジンショートブロックキット	32-8-1
エンジンショートブロックキット	32-8-2
エンジンショートブロックキット	32-8-3
エンジンショートブロックキット	32-8-4
エンジンベース	13-16
エンジンベースガasket	1-56
エンジンベースガasket	32-3-15
エンジンベースシール	13-17
<オ>	
オイルコーションデカール	23-19
オイルコーションデカール(D)	25-9-1
オイルコーションデカール(X)	25-9-2
オイルシール 16-28.7	1-60
オイルシール 16-28.7	32-3-6
オイルシール 17-33-6	14-44

オイルシール 17-33-6.....	32-6-9	キー マグネット	8-14
オイルシール 22-36-10.....	14-28	ギヤケースアッシ	14-1-1
オイルシール 22-36-10.....	32-6-13	ギヤケースアッシ	14-1-2
オイルシール 22-37-8.....	15-17	ギヤケースアッシ	15-1
オイルシール 25-38-10.....	16-19	ギヤケースアッシ	32-9-4
オイルシール 25-40-8.....	1-59	キャップアッシ	20-22
オイルシール 25-40-8.....	32-3-7	キャップナット ブラケットボルト	17-10
オイルシール クランクシャフトアッパ 32-42-6.....	2-14	キャップフック タンク	12-26
オイルタンク.....	12-17	キャブレタアッシ	4-5-1
オイルタンクキャップチェックバルブ	12-27	キャブレタアッシ	4-5-2
オイルバルブ 12V-1.7W.....	25-14	キャブレタアッシ	4-5-3
オイルフィラキャップ.....	12-24	キャブレタアッシ (サード).....	4-25-1
オイルフィルタアッシ	12-28	キャブレタアッシ (サード).....	4-25-2
オイルフィルタブラケット	5-1	キャブレタアッシ (サード).....	4-25-3
オイルフィルタブラケット	12-35	キャブレタアッシ (セカンド).....	4-6-1
オイルフィルタブラケット	32-7-10	キャブレタアッシ (セカンド).....	4-6-2
オイルポンプアッシ	12-1	キャブレタアッシ (セカンド).....	4-6-3
オイルポンプドライブギヤ	2-4	キャブレタガスケット	4-36-1
オイルポンプドリブギヤ	12-7	キャブレタガスケット	4-36-2
オイルポンプボルト	12-5	キャブレタガスケット	32-2-3
オイルポンプロッド	12-9	キャブレタガスケット	32-2-4
オイルレベルセンサ	12-18	キャブレタガスケット	32-3-12
オーバヒートセンサアッシ	11-21	キャブレタカバー	4-22
オーバヒートフザー	11-25	キャブレタカバー	32-2-12
オーバヒートフザー	27-8	キャブレタカバーガスケット	4-23
オーバヒートフザー	30-13	キャブレタカバーガスケット	32-2-13
オルタネータアッシ	8-7	キャブレタリベアキット.....	32-2-1
<カ>		キャブレタリベアキット.....	32-2-2
ガイドプレート.....	8-17	<ク>	
ガイドプレートガスケット	14-48	クイックコネクタ (タンクメール).....	24-15
ガイドプレートガスケット	15-21	クラッチ	14-21
ガイドプレートガスケット	32-4-7	クラッチ	16-13
ガイドプレートガスケット	32-5-6	クラッチカム.....	14-55
ガイドプレートガスケット	32-6-8	クラッチカム.....	15-27
ガイドプレートカバー	8-18	クラッチケーブルクリップブラケット	22-65
ガスケット 10.1-15-1	14-6	クランクケースヘッド	1-57
ガスケット 10.1-15-1	32-6-6	クランクシャフトアッシ.....	2-1-2
ガスケット 10.2-16-0.5	22-58	クランクシャフトアッシ W/ギヤ.....	2-1-1
ガスケット 2-8-1	28-17	グランド (アースワイヤ) L=110	17-50
ガスケット 36-52-2.....	12-25	グランド (アースワイヤ) L=130	17-48
ガスケット 6.2-11-1	10-15	グランド (アースワイヤ) L=130	19-5
ガスケット 6.2-11-1	32-3-10	グランド (アースワイヤ) L=210	17-47
ガスケット 8.1-15-1	1-32	グランドケーブル L=170.....	10-16
ガスケット 8.1-15-1	14-7	グランドケーブル L=270.....	10-31
ガスケット 8.1-15-1	32-6-5	クランプ	22-66
ガスケット PTTスイッチ	22-34	クランプ	22-70
ガスケット エアサイレンサ	4-2	クランプ	24-5
ガスケット ドレンスクリュ	4-20	クランプ	24-11
ガスケット ドレンスクリュ	32-2-11	クランプ 6.5-14L	19-22
ガスケット ブラインドプレート	1-36	クランプ 6.5-14L	22-21
ガスケット ブラインドプレート	32-3-9	クランプ 6.5-47.5P.....	1-52
カップ	5-4	クランプ 6.5-47.5P.....	3-5
カップ	12-29	クランプ 6.5-47.5P.....	19-20
カップリング ポンプ.....	20-10	クランプ 6.5-47.5P.....	19-27
カバー エレクトリックブラケット	10-23	クランプ 6.5-47.5P.....	22-24-1
カバー ブラインドプレート	1-35	クランプ 6.5-47.5P.....	22-24-2
カバーフック.....	22-11	クランプ 6.5-47.5P.....	22-24-3
カムロッド (L).....	14-56-2	クランプ 6.5-47.5P.....	32-7-24
カムロッド (L).....	15-28	クランプ 7-80P.....	10-33
カムロッド (S).....	14-56-1	クランプ 7-80P.....	32-7-25
カムロッド (UL).....	14-56-3	クランプ バルサ	8-10
カムロッド (UL).....	32-9-7	クランプスクリュ	17-57
カムロッドプッシング	14-58	クランプスクリュ (PTT).....	19-42
カムロッドプッシング	15-31	クランプスクリュアッシ	17-56
カムロッドホルダ	13-7	クランプスクリュキット	17-55
カムロッドホルダ	32-9-9	クランプスクリュキット	19-41
カラー	7-31	クランプスクリュパッド	17-60
カラー 10.2-12-12	19-12	クランプスクリュパッド	19-43
カラー 18-20-4.5.....	14-68	クランプスクリュハンドル	17-58
カラー 18-20-4.5.....	15-41	クランプブラケット (L).....	17-3
カラー 6.2-12-17.....	6-4	クランプブラケット (PTT-L).....	19-2
カラー 6.2-9-9.3	6-27	クランプブラケット (PTT-R).....	19-1
カラー 6.2-9-9.3	6-35	クランプブラケット (R).....	17-1
カラー 6.5-10.5-26.3	6-12	グリスフィッティング	17-18
カラー 9.1-16-10.8	8-26	グリスフィッティング	19-11
カラー 9.6-13-20.5.....	29-2	グリッパ	21-6
カラー 9.6-13-6.5	25-2	グリッパ	26-44
カラー 9.6-13-6.5	29-11	クリップ φ7	1-49
カラー 9.6-19-6.....	25-3	クリップ φ7	1-50
<キ>		クリップ φ8	1-48
キー ポンプインペラ.....	14-38	クリップ φ8.5.....	12-16
キー ポンプインペラ.....	15-11	クリップ φ9.4.....	12-14
キー ポンプインペラ.....	32-4-3	クリップ スロットルワイヤ.....	21-27

クリップフェUELパイプ φ10.....	3-8	シム 36-44-0.15.....	14-18-2
クリップフェUELパイプ φ10.....	4-41	シム 36-44-0.3.....	14-18-1
クリップフェUELパイプ φ10.....	5-13	シム 41-51.5-0.1.....	14-17-1
クリップフェUELパイプ φ10.....	5-14	シム 41-51.5-0.15.....	14-17-2
クリップフェUELパイプ φ10.....	5-17	シム 41-51.5-0.3.....	14-17-3
クリップフェUELパイプ φ10.....	28-19	シム 41-51.5-0.5.....	14-17-4
クレビスアッシ.....	29-1	シム 44-50.5-0.1.....	15-5-1
グロメット.....	22-18	シム 44-50.5-0.15.....	15-5-2
グロメット.....	26-36	シム 44-50.5-0.3.....	15-5-3
グロメット 17-2.7.....	22-5-1	ジョイントアッシ(アウトレット).....	24-3
グロメット 17-2.7.....	22-5-2	ジョイントアッシ(インレット).....	24-2
グロメット 17-2.7.....	22-5-3	ジョイントメタル.....	20-26
グロメット 17-3.....	22-61	ジョイントホース.....	15-40
グロメット 18-2.5.....	22-19	ショルダボルト.....	17-61
グロメット 25-5.....	1-9	ショルダボルト.....	19-44
グロメット 25-5.....	32-7-2	ショルダボルト 6-8.....	18-16
グロメット PTTスイッチ.....	22-77	シリンダピン(アッパ).....	19-30
グロメットエキゾーストハウジング.....	13-26	シリンダピン(ロウ).....	19-35
グロメットコード.....	22-16	シリンダブロック&クランクケースアッシ.....	1-1-1
グロメットスブラッシュパン.....	13-28	シリンダブロック&クランクケースアッシ.....	1-1-2
グロメットスロットルシャフト.....	22-26	シリンダブロック&クランクケースアッシ.....	1-1-3
グロメットスロットルホール.....	22-20-2	シリンダヘッド.....	1-10-1
グロメットスロットルワイヤ.....	22-20-1	シリンダヘッド.....	1-10-2
グロメットバッテリーコード.....	22-17	シリンダヘッドガスケット.....	1-11
グロメットリモコンケーブル.....	22-15	シリンダヘッドガスケット.....	32-3-2
<ケ>		シリンダヘッドカバー.....	1-12-1
ケーブルクリップブラケットアッシ.....	22-64	シリンダヘッドカバー.....	1-12-2
ケーブルジョイント.....	6-21	シリンダヘッドカバーガスケット.....	1-13
ケーブルジョイント.....	22-54	シリンダヘッドカバーガスケット.....	32-3-3
ケーブルターミナル.....	26-31	シボルデカール.....	23-17
ケーブルターミナルプラグ.....	25-21	<ス>	
ケーブルターミナルプラグ.....	26-4	スイベルブラケット.....	17-17
ケーブルホルダ.....	7-25	スイベルブラケットアッシ(PTT).....	19-10
<コ>		スイベルブラケットシャフトアッシ.....	17-6
コイルプレートアッシ W/オルタネータ.....	8-2	スイベルブラケットシャフトアッシ.....	19-8
コイルプレートストップバ.....	9-15	スクリュ.....	3-10
コージョンデカール(A).....	23-14b	スクリュ.....	4-13
コージョンデカール(B).....	10-7	スクリュ.....	4-24
コージョンデカール(CE-C).....	8-24	スクリュ.....	4-30
コードアッシ A.....	11-10	スクリュ.....	7-26
コードアッシ A.....	32-7-18	スクリュ.....	8-6
コードアッシ C.....	11-20	スクリュ.....	8-9
コードアッシ C.....	32-7-20	スクリュ.....	8-11
コードアッシ L=6200.....	27-11	スクリュ.....	8-13
コードアッシ L=6200.....	30-10	スクリュ.....	9-5
コントロールヘッドアッシ(トップ-シングル).....	30-2	スクリュ.....	10-25
コントロールヘッドアッシ(トップ-ツイン).....	30-1	スクリュ.....	11-2
コントロールレバー.....	26-45	スクリュ.....	11-5
<サ>		スクリュ.....	13-30
サーモスタット.....	1-15-1	スクリュ.....	14-35
サーモスタット.....	1-15-2	スクリュ.....	15-26
サーモスタットキャップ.....	1-16-1	スクリュ.....	15-43
サーモスタットキャップ.....	1-16-2	スクリュ.....	19-21
サーモスタットキャップ.....	1-16-3	スクリュ.....	19-23
サーモスタットキャップ.....	1-16-4	スクリュ.....	19-28
サーモスタットキャップガスケット.....	1-17	スクリュ.....	20-9
サーモスタットキャップガスケット.....	32-3-4	スクリュ.....	20-12
サブウォータインレットストレーナ.....	14-51	スクリュ.....	21-12
サブウォータインレットストレーナ.....	15-25	スクリュ.....	21-32
<シ>		スクリュ.....	26-3
シールラバー スブラッシュパン.....	13-29	スクリュ.....	26-6
シールラバー フィラリッド.....	23-13	スクリュ.....	26-18
シールリング ドラッグリンク.....	25-8	スクリュ.....	26-20
シールリング フックレバー.....	22-8-1	スクリュ.....	26-42
シールリング フックレバー.....	22-8-2	スクリュ.....	27-4
シールワッシャ.....	20-24	スクリュ.....	27-6
シフトアーム.....	22-41	スクリュ.....	30-8
シフトギヤアッシ.....	26-30	スクリュ.....	31-2
シフトデカール.....	23-14a	スクリュ.....	32-2-14
シフトポジションサイドデカール.....	27-15	スクリュ.....	32-7-17
シフトポジションデカール.....	27-14	スクリュ 4-20 P0.5.....	22-68
シフトレバー.....	22-40	スタータケーブル L=160.....	9-26
シフトレバーシャフト.....	22-50	スタータケーブル L=160.....	32-7-12
シフトレバーストップバ.....	22-46	スタータシール.....	7-32
シフトレバーストップバ.....	22-47	スタータスプリング.....	7-5
シフトロッド.....	22-62	スタータソレノイド.....	9-24
シフトロッドジョイント.....	14-61	スタータソレノイド.....	32-7-8
シフトロッドジョイント.....	15-34	スタータハンドル.....	7-16
シフトロッドレバー.....	22-44-1	スタータブーリー.....	7-35
シフトロッドレバー.....	22-44-2	スタータモータアッシ.....	9-1
シム 32.9-26-0.5.....	14-43	スタータモータアッシ.....	32-7-3
シム 36.9-30-0.5.....	15-16	スタータモータバンド.....	9-21
シム 36-44-0.1.....	14-18-3	スタータモータバンド.....	32-7-6

スタータロープ φ6-2250	7-15	スプリングワッシャ	11-24
スタータローラ	7-28	スプリングワッシャ	12-6
スタータロック	7-19	スプリングワッシャ	17-54
スタータロックアーム	6-32	スプリングワッシャ	22-14
スタータロックカム	7-20	スプリングワッシャ	22-69
スタータロックスプリング	7-21	スプリングワッシャ	23-12
スタータロックワイヤ	7-24	スプリングワッシャ	25-19
スタッド	13-12	スプリングワッシャ	25-27
スタッド	16-4	スプリングワッシャ	28-6
スタッド	17-39	スプリングワッシャ	28-15
スタッド	21-34	スプリングワッシャ	28-27
スタッド	29-17	スプリングワッシャ	28-33
ステアリングシャフトアッシ	17-23	スプリングワッシャ	28-42
ステアリングシャフトアッシ	19-14	スプリングワッシャ	28-51
ステアリングフック	29-16	スベアヒューズ 20A	10-22
ステアリングブラケット	21-1	スベーサ	26-7
ステアリングロッド	29-8	スベーサ 6.2-9-15.7	10-28
ステアリングロッドジョイント	29-10	スベーサ 6.2-9-15.7	12-23
ストッパ A プロペラ	16-24	スベーサ 6.2-9-15.7	22-2
ストッパ チョークソレノイド	4-50	スベーサ スロットルシャフト A	21-9
ストッパ ドライブシャフトハウジング	11-22	スモールエンドベアリングワッシャ	2-12
ストッパ ドライブシャフトハウジング	13-8	スライドプレート	7-11
ストッパ ドライブシャフトハウジング	14-63	スライドプレート	7-12
ストッパ ドライブシャフトハウジング	32-9-10	スラストプレート	26-12
ストッパ プロペラ	14-72	スラストプレート (アッパ)	19-16
ストッパ リバースロックレバークリップ	18-24	スラストプレート (アッパ) 27-50-1	17-25
ストップスイッチアッシ	22-38	スラストプレート (ロフ) 26.5-46-1	17-26
ストップスイッチアッシ	27-9	スラストプレート クランクシャフト	2-16
ストップスイッチアッシ	30-9	スラストホルダ A プロペラ	16-23
ストップスイッチランヤードアッシ	22-39	スラストホルダ プロペラ	14-71
ストップスイッチランヤードアッシ	27-10	スラストロッド	17-15
ストップスクリュ	4-14	スラストロッドスプリング	17-16
スナップクラッチピン	14-24	スロージェット (#66)	4-8-1
スナップクラッチピン	16-16	スロージェット (#80)	4-8-2
スナップピン	19-7	スロットルアーム	26-25
スナップピン d=8	6-23	スロットルカム	6-6-2
スナップピン d=8	22-55	スロットルカム A	6-6-1
スナップリテーナ d=8	22-45	スロットルシャフト	21-7
スナップリテーナ d=8	22-51	スロットルシャフトサポート	21-13
スパークプラグ (B7HS-10)	1-51-1	スロットルシャフトダンパ A	21-8
スパークプラグ (B8HS-10)	1-51-2	スロットルデカール	21-19
スパークプラグ (BR7HS-10)	1-51-3	スロットルフリクションアーム	26-26
スパークプラグ (BR8HS-10)	1-51-4	スロットルリミッタアーム	6-24
スパークプラグデカール	22-74-1	スロットルリミッタロッド 3.5-56	6-28
スパークプラグデカール	22-74-2	スロットルリミッタロッド 3.5-56	6-30
スパークプラグデカール (レジスタンス)	22-74-3	スロットルロッド Lリンク 5-105	6-17
スパークプラグデカール (レジスタンス)	22-74-4	スロットルワイヤ	21-26
スピードメータアッシ (50MPH)	28-46-2	スロットルワイヤブラケット	21-28
スピードメータアッシ (75MPH)	28-46-1	<セ>	
スピードメータキット (50MPH)	28-45-2	セーフティロープ φ6-1600	25-11
スピードメータキット (75MPH)	28-45-1	セッティングピース チルトストッパ	18-6
スピードメータセンサ	28-54	セッティングプレート	18-3
スピードメータチューブ L=6000	28-52	セッティングリング	8-19
スピードメータバンド	28-53	セパレートコード (イエロー)	28-8-2
スプリットピン	7-23	セパレートコード (ホワイト)	28-8-1
スプリットピン	25-4	<ソ>	
スプリットピン	29-14	ソレノイドスイッチコード (A) L=80	11-14
スプリットピン 2-12	18-13	ソレノイドスイッチコード (B) L=150	11-15
スプリットピン 3-25	14-75	ソレノイドスイッチコード (C) L=1100	11-17
スプリング	4-15	ソレノイドスイッチコード (C) L=900	11-16
スプリング	21-17	<タ>	
スプリング B	18-22	ターミナルキャップ	9-30
スプリングクラッチ	14-23	ターミナルキャップ スタータ	9-29
スプリングクラッチ	16-15	ターミナルキャップ スタータ	11-18
スプリングスロットルカム	6-7	ターミナルキャップ スタータ	32-7-15
スプリングフィラリッド	23-9	タイバーキット D	29-7
スプリングピン 3.5-10	15-30	ダウエルピン	1-4
スプリングピン 3.5-14	15-29	ダウエルピン 4-10	14-46
スプリングピン 3.5-16	19-46	ダウエルピン 4-10	15-19
スプリングピン 3-10	21-10	ダウエルピン 6-12	1-3
スプリングピン 3-12	11-9	ダウエルピン 6-12	1-20
スプリングピン 3-12	14-57	ダウエルピン 6-12	13-19
スプリングピン 3-12	14-62	タコメータ W/オイルランプ	25-13
スプリングピン 3-12	22-63	タコメータアッシ	28-1
スプリングピン 3-12	32-9-8	タコメータリードワイヤ L=6000	28-7
スプリングピン 3-12	32-9-12	タッピングスクリュ 5-30	4-4
スプリングリテーナ クラッチ	14-22	ダンパ (アッパ)	17-42
スプリングリテーナ クラッチ	16-14	ダンパ (ロフ)	17-31
スプリングワッシャ	4-38	ダンパ 21-36-5	17-34
スプリングワッシャ	6-11	ダンパ スタータモータ	9-20
スプリングワッシャ	8-21	ダンパ スタータモータ	32-7-5
スプリングワッシャ	9-10	<チ>	
スプリングワッシャ	9-13	チェックバルブ	1-41

チェックバルブ.....	1-47
チェックバルブ.....	4-29
チェックバルブコンプリート.....	5-15
チョークソレノイド.....	11-3
チョークソレノイドフック.....	11-8
チョークソレノイドブラケット.....	11-6
チョークロッド.....	4-51
チョークロッド.....	22-3
チョークロッド 3-90.....	4-46
チルトスイッチカバー.....	26-43
チルトスイッチブラグ.....	26-46
チルトスイッチブラグ.....	26-47
チルトストップアッシ.....	18-1
チルトストップキック.....	19-45
チルトストップバグリップ.....	19-47
チルトストップスプリング.....	19-13
チルトストップレバー.....	18-14
チルトハンドル.....	23-3-1
チルトハンドル.....	23-3-2
チルトハンドル.....	23-21
<ツ>	
ツインリモートコントロールキット.....	29-21
ツールキット.....	25-12
<テ>	
ディスタンスピース.....	17-11
ティラハンドル.....	21-5
ティラハンドルアッシ.....	21-4
ティラハンドルホルダアッシ.....	21-33
テーパローラベアリング 32007.....	14-3
テーパローラベアリング 32007JR.....	16-1
デカール(トーハツ).....	27-13
デカール(トーハツ).....	30-5-1
デカール(トーハツ).....	30-5-2
デカール(レバー).....	27-16
デカールセット (M40D2).....	23-14-1
デカールセット (M50D2).....	23-14-2
デカールセット (MW50D2).....	23-14c
デカールセット (MWX50D2).....	23-16
デカールセット (MX50D2).....	23-15
デテントスプリング.....	26-21
デテントリテーナ.....	26-19
デテントローラ.....	26-16
<ト>	
トップカウルアッシ.....	23-1-1
トップカウルアッシ.....	23-1-2
トップカウルサブアッシ.....	23-2-1
トップカウルサブアッシ.....	23-2-2
トップカウルサブアッシ.....	23-20
トップカウルシール.....	23-6
ドライブギヤ.....	26-32
ドライブシャフト (L).....	14-31-2
ドライブシャフト (L).....	15-6
ドライブシャフト (S).....	14-31-1
ドライブシャフト (UL).....	14-31-3
ドライブシャフト (UL).....	32-9-6
ドライブシャフトスプリング.....	14-33
ドライブシャフトスプリング.....	15-8
ドライブシャフトスプリングガイド.....	15-9
ドライブシャフトハウジング (L).....	13-1-1
ドライブシャフトハウジング (S).....	13-1-2
ドライブシャフトハウジングガスケット.....	13-15
ドライブシャフトハウジングガスケット.....	32-6-2
ドラッグリンクアッシ E.....	25-1
ドラッグリンクスパーサ.....	29-20
トリムセンサ L=1700.....	19-24
トリムタブ.....	14-8
トリムタブ.....	16-2
トリムタブガスケット.....	16-3
トリムメータアッシ.....	25-22
<ナ>	
ナイロンナット 12-P1.75.....	17-35
ナイロンナット 3/8.....	25-6
ナイロンナット 3/8.....	29-5
ナイロンナット 3/8.....	29-9
ナイロンナット 4-P0.7.....	14-36
ナイロンナット 4-P0.7.....	15-44
ナイロンナット 5-P0.8.....	13-31
ナイロンナット 6-P1.0.....	23-4
ナイロンナット 7/8.....	17-7
ナイロンナット 8-P1.25.....	16-5
ナイロンナット 8-P1.25.....	21-2
ナイロンナット 8-P1.25.....	29-18
ナット.....	1-55

ナット.....	4-31
ナット.....	4-45
ナット.....	5-7
ナット.....	6-16
ナット.....	6-19
ナット.....	9-11
ナット.....	9-18
ナット.....	12-11
ナット.....	12-33
ナット.....	13-13
ナット.....	17-12
ナット.....	22-23
ナット.....	23-11
ナット.....	25-18
ナット.....	25-28
ナット.....	26-9
ナット.....	26-34
ナット.....	28-5
ナット.....	28-14
ナット.....	28-26
ナット.....	28-32
ナット.....	28-41
ナット.....	28-50
ナット 10-P1.25.....	22-57
ナット 10-P1.5.....	21-25
ナット 12-P1.25.....	25-33
ナット 18-P1.5.....	8-15
ナット ベベルギヤ B.....	15-4
ナット ベベルギヤ B.....	14-14
<ニ>	
ニードルローラセット.....	2-22
ニップル 5.5-5.....	1-6
ニップル L.....	1-2
ニップル L.....	1-5
ニップルウォータ.....	22-27
ニップルバルス 8-6.8.....	28-21
ニュートラルスイッチ.....	22-31
ニュートラルスイッチ.....	32-7-22
ニュートラルスイッチ(リモートコントロール).....	27-3
ニュートラルスイッチコード(グリーン).....	30-18
ニュートラルスイッチコード(レッド).....	30-17
ニュートラルロックアーム.....	26-39
ニュートラルロックスプリング.....	26-40
<ハ>	
パイプ.....	7-27
パイプ.....	12-12
パイプ.....	12-13
パイプ.....	12-15
パイロットランプアッシ.....	22-37
バッテリーケーブル L=3000.....	9-27
バッテリーケーブル L=3000.....	32-7-13
バルサコイル&プレートアッシ.....	8-3
バルサホルダ.....	8-4
バルブアッシ.....	20-13
パワーヘッドガスケットセット.....	32-3-1
ハンガ.....	1-23
バンドリードワイヤ.....	8-12
バンドリードワイヤ.....	27-17
バンドリードワイヤ 104.....	10-4
バンドリードワイヤ 104.....	10-11
バンドリードワイヤ 158.....	7-34
バンドリードワイヤ 158.....	22-73
バンドリードワイヤ 200.....	30-11
<ヒ>	
ピストン.....	2-5-1
ピストン.....	2-6-1
ピストン.....	32-10-2
ピストン.....	32-10-10
ピストン (0.5 O/S).....	2-5-2
ピストン (0.5 O/S).....	2-6-2
ピストン (0.5 O/S).....	32-10-6
ピストン (0.5 O/S).....	32-10-14
ピストンピン.....	2-7
ピストンピン.....	2-8
ピストンピン.....	32-10-3
ピストンピン.....	32-10-7
ピストンピン.....	32-10-11
ピストンピン.....	32-10-15
ピストンピンクリップ.....	2-10
ピストンピンクリップ.....	2-11
ピストンピンクリップ.....	32-10-4
ピストンピンクリップ.....	32-10-8
ピストンピンクリップ.....	32-10-12

ピストンピンクリップ	32-10-16	ブラグキャップ W/レジスタンス	10-3
ピストンリベアキット	32-10-1	ブラグキャップ W/レジスタンス	10-10
ピストンリベアキット	32-10-9	ブラグキャップターミナル	10-5
ピストンリベアキット (0.5 O/S)	32-10-5	ブラグキャップターミナル	10-12
ピストンリベアキット (0.5 O/S)	32-10-13	ブラケット	9-19-1
ピストンリング	2-19-1	ブラケット	9-19-2
ピストンリング	2-20-1	ブラケット	10-20
ピストンリング	2-21-1	ブラケット	10-21
ピストンリング (0.5 O/S)	2-19-2	ブラシ	20-6
ピストンリング (0.5 O/S)	2-20-2	ブラシスプリング	20-8
ピストンリング (0.5 O/S)	2-21-2	ブラシホルダアッシ	9-4
ピストンリングセット	2-17-1	フラッシングブラグ	25-34
ピストンリングセット	2-18-1	ブランジャ チョークソレノイド	11-4
ピストンリングセット (0.5 O/S)	2-17-2	フリースロットスプリング	26-24
ピストンリングセット (0.5 O/S)	2-18-2	フリースロットルドラム	26-49
ピックアップエルボアッシ	24-14	フリースロットルレバー	26-17
ピニオンアッシ	9-2	フリースロットルローラ	26-22
ヒューズワイヤアッシ L=900 20A	11-11	フリクションスプリング	7-6
ヒューズワイヤアッシ L=900 20A	32-7-19	フリクションスプリング	17-21
ピンクラッチ	14-20	フリクションスプリング	18-5
ピンクラッチ	16-12	フリクションピース	17-20
<フ>		フリクションピース	21-15
フィッティングプレート	25-17	フリクションプレート	7-8
フィッティングプレート	28-4	ブレーカ	20-7
フィッティングプレート	28-13	プレート ロックアーム	26-51
フィッティングプレート	28-25	プレコートスクリュ	4-27
フィッティングプレート	28-31	プレコートボルト 6-25	14-10
フィッティングプレート	28-40	プレコートボルト 8-30	16-6
フィッティングプレート	28-49	フロート	4-12
フィッティングプレート	25-26	フロート	32-2-9
フィラリッド	23-7	フロートアームピン	4-11
フィラリッドヒンジ	23-8	フロートアームピン	32-2-8
フィルタ	5-6	フロートチャンバ	4-17
フィルタ	12-31	フロートチャンバガスケット	4-18
フィルタ	20-19	フロートチャンバガスケット	32-2-10
フィルタ	24-17	フロートバルブ	4-10-1
ブザーコーションデカール	25-10-1	フロートバルブ	4-10-2
ブザーコーションデカール	25-10-2	フロートバルブ	32-2-6
ブククレバー	22-6	フロートバルブ	32-2-7
ブククレバー-ブッシング	22-9	プロテクタ	7-33
ブッシュロッド クラッチ	14-53	プロペラアッシ (10")	16-22-4
ブッシュロッド クラッチ	16-21	プロペラアッシ (11")	14-69-2
ブッシング	7-9	プロペラアッシ (11")	16-22-2
ブッシング 1	9-6	プロペラアッシ (12")	14-69-3
ブッシング 10.2-12-29.5	18-2	プロペラアッシ (12")	16-22-1
ブッシング 13-16-40	19-31	プロペラアッシ (13")	14-69-4
ブッシング 13-17-19.5	19-32	プロペラアッシ (13")	16-22-5
ブッシング 18-24-22	19-36	プロペラアッシ (14")	14-69-6
ブッシング 18-24-60	19-37	プロペラアッシ (14")	16-22-6
ブッシング 2	9-7	プロペラアッシ (15")	14-69-7
ブッシング 22-25-35.5	17-9	プロペラアッシ (15")	16-22-7
ブッシング 26-32	17-8	プロペラアッシ (16.5")	16-22-8
ブッシング 26-32	17-24	プロペラアッシ (17.5")	16-22-9
ブッシング 8.1-20	18-19	プロペラアッシ (7")	14-69-5
ブッシング 8.4-10-11	21-11	プロペラアッシ (9")	14-69-1
ブッシング 9-20-20.8	12-8	プロペラアッシ (9")	16-22-3
ブッシング A	26-13	プロペラシャフト	14-19
ブッシング A ステアリングハンドル	21-20	プロペラシャフト	16-11
ブッシング B	26-5	プロペラシャフトハウジング	14-26
ブッシング B ステアリングハンドル	21-23	プロペラシャフトハウジング	16-17
ブッシング D	26-50	プロペラシャフトハウジングアッシ	14-25
ブッシング シフトレバーシャフト	22-42	プロペラナット	14-74
ブッシング チョークノブ	22-4	プロペラハードウェアキット	14-70
ブッシング ブラケットシャフト 30-36-41	19-15	<ヘ>	
ブッシング ブラケットボルト	19-9	ベベルギヤ B	14-13
フェルゲージベントキャップアッシ	24-13	ベベルギヤ B	15-3
フェルコネクタ	24-10	ベベルギヤ C	14-15
フェルコネクタ (エンジンメー)	22-56	ベベルギヤ C	16-9
フェルコネクタ (タンクフィメー)	24-9	ベベルギヤアッシ (A)	14-12
フェルコネクタマーク	24-8	ベベルギヤアッシ (A)	16-7
フェルタンクアッシ 25L	24-12	<ホ>	
フェルフィルタアッシ	5-3	ホース	1-38
フライホイール W/リングギヤ	8-1	ホース	1-39
ブライマバルブ	24-4	ホース	1-40
ブライマバルブアッシ	24-1	ホース	1-42
ブラグ	1-19	ホース	1-43
ブラグ	4-9	ホース	1-44
ブラグ	14-4	ホース	1-45
ブラグ	22-53	ホース	1-46
ブラグ	32-2-5	ホース	3-6
ブラグ ウォータ	14-5	ホース	3-7
ブラグキャップ	10-6	ホース	4-40
ブラグキャップ	10-13	ホース	5-9

ホース	5-10
ホース	5-11
ホース	5-12
ホース	5-16
ホース	22-28
ホース	24-6
ホース	24-7
ホース	28-18
ボールスチール 3/8	14-54
ボールジョイント B	6-13
ボールジョイント B	8-20
ボールジョイントコネクタ	4-43
ボールジョイントコネクタ	4-44
ボールジョイントコネクタ	6-15
ボールジョイントコネクタ	6-18
ボールジョイントコネクタ	12-10
ボールベアリング 6007	14-29
ボールベアリング 6205R	15-7
ボールベアリング 6304	14-32
ボトムカウル	22-76
ボトムカウル W/グロメット	22-75
ホルダ マグネットコード	8-8
ボルト	1-7
ボルト	1-14
ボルト	1-18
ボルト	1-21
ボルト	1-24
ボルト	1-29
ボルト	1-31
ボルト	1-34
ボルト	1-37
ボルト	1-53
ボルト	1-54
ボルト	1-61
ボルト	3-3
ボルト	3-4
ボルト	4-19
ボルト	4-37
ボルト	5-2-1
ボルト	5-2-2
ボルト	6-2
ボルト	6-9
ボルト	6-25
ボルト	6-33
ボルト	7-14
ボルト	7-29
ボルト	7-36
ボルト	7-38
ボルト	8-22
ボルト	8-25
ボルト	9-12
ボルト	9-16-1
ボルト	9-16-2
ボルト	9-22
ボルト	9-23
ボルト	9-25
ボルト	9-28
ボルト	10-14
ボルト	10-29
ボルト	10-32
ボルト	10-34
ボルト	11-7
ボルト	11-19
ボルト	11-23
ボルト	12-19
ボルト	13-2
ボルト	13-9
ボルト	13-10
ボルト	13-18
ボルト	13-24
ボルト	14-9
ボルト	14-50
ボルト	14-64
ボルト	14-65
ボルト	15-23
ボルト	17-2
ボルト	17-5
ボルト	17-22
ボルト	17-38
ボルト	17-41
ボルト	17-46
ボルト	17-49
ボルト	17-51

ボルト	17-53
ボルト	18-4
ボルト	19-4
ボルト	19-25
ボルト	19-33
ボルト	19-40
ボルト	20-16
ボルト	20-17
ボルト	20-21
ボルト	21-14
ボルト	21-18
ボルト	21-29
ボルト	22-12
ボルト	22-25-1
ボルト	22-25-2
ボルト	22-25-3
ボルト	22-36
ボルト	22-48
ボルト	22-59
ボルト	22-67
ボルト	22-71
ボルト	23-10
ボルト	26-15
ボルト	26-35
ボルト	32-4-8
ボルト	32-7-4
ボルト	32-7-7
ボルト	32-7-9
ボルト	32-7-11
ボルト	32-7-14
ボルト	32-7-26
ボルト	32-9-3
ボルト	32-9-11
ボルト	14-52
ボルト	22-22
ボルト	22-72
ボルト 10-40	15-37
ボルト 12-105 P1.25	25-30
ボルト 3/8-19	25-5
ボルト 3/8-19	29-13
ボルト 3/8-30	29-15
ボルト 3/8-35	29-6
ボルト 3/8-43	29-4
ボルト 5-16 (プレコート)	4-1
ボルト 8-170	17-14
ボルト 8-30	13-21
ボルト 8-35	15-35
ボルト ロワマウントラバー	17-32
ボルトメータアッシ	28-28
ポンプ	20-15
ポンプカバー	4-26
ポンプカバーガスケット	4-28
ポンプケース (アッパ)	14-39
ポンプケース (ロフ)	14-42
ポンプケース (ロフ)	15-15
ポンプケースガスケット	14-49
ポンプケースガスケット	15-22
ポンプケースガスケット	32-4-5
ポンプケースガスケット	32-5-4
ポンプケースガスケット	32-6-7
ポンプケースサブアッシ (アッパ)	15-12
ポンプケースライナ	14-40
ポンプケースライナ	32-4-4
ポンプケースライナ クロムメッキ	15-13
ポンプケースライナ クロムメッキ	32-5-3
ポンプダイヤフラム	4-32
ポンプボディ	4-34
ポンプボディガスケット	4-33
<マ>	
マウント 8.5-14-2.5	10-26
マウント 8.5-14-2.5	12-21
マウント 8.5-14-2.5	22-1
マウントブラケット	17-30
マウントブラケット	19-19
マウントホールディングプレート (アッパ)	17-45
マウントホールディングプレート (ロフ)	17-37
マニュアルバルブ	20-23
<メ>	
メインジェット (#122)	4-7-1
メインジェット (#132)	4-7-2
メインジェット (#135)	4-7-4
メインジェット (#138)	4-7-3
メインスイッチアッシ	22-29

メインスイッチアッシ	27-1	ローラベアリング 22-30-30	14-2
メインスイッチアッシ	30-6	ローラベアリング 22-30-30	14-27
メインスイッチアッシ	32-7-21	ローラベアリング 25-33-30	15-2
メインスイッチキー No.301	22-30-1	ローラベアリング 25-33-30	16-18
メインスイッチキー No.301	27-2-1	ローラリテーナ	26-23
メインスイッチキー No.302	22-30-2	ロックプレート アッパ	17-44
メインスイッチキー No.302	27-2-2	ロッド 5-68	4-42
メインスイッチキー No.303	22-30-3	ロッド 5-90	6-14
メインスイッチキー No.303	27-2-3	ロッドスナップ 3-B	4-48
メインスイッチパネル	30-7	ロッドスナップ 3-B	4-52
メインノズル	4-21-1	ロッドスナップ 5-3	6-5
メインノズル	4-21-2	ロッドスナップ 5-3	6-20
メインベアリング (アッパ)	2-13	ロッドスナップ B 3.5-4	6-29
メインベアリング 6305	2-2	ロッドスナップ B 3.5-4	6-31
メータダンパ	25-16	ロウフロートチャンバ	4-35
メータダンパ	25-25	ロウユニットアッシ (L)	32-1-2
メータダンパ	28-3	ロウユニットアッシ (L)	32-1-4
メータダンパ	28-12	ロウユニットアッシ (S)	32-1-1
メータダンパ	28-24	ロウユニットアッシ (UL)	32-1-3
メータダンパ	28-30	ロウユニットガスケットセット	32-6-1
メータダンパ	28-39	<ワ>	
メータダンパ	28-48	ワイヤカバー	26-33
メータバルブ 12V-1.7W	25-23	ワイヤリングダイヤグラムデカール	10-24
メータバルブ 12V-1.7W	28-11	ワッシャ	1-8
メータバルブ 12V-1.7W	28-23	ワッシャ	1-25
メータバルブ 12V-1.7W	28-29	ワッシャ	1-30
メータバルブ 12V-1.7W	28-38	ワッシャ	4-39
メータバルブ 12V-1.8W	25-15	ワッシャ	5-8
メータバルブ 12V-1.8W	28-2	ワッシャ	6-26
メータバルブ 12V-1.8W	28-47	ワッシャ	6-34
メータバルブキャップ	25-24	ワッシャ	7-10
メータランプスイッチ	28-34	ワッシャ	7-22
メータリードワイヤ L=2000	25-20	ワッシャ	7-30
<モ>		ワッシャ	7-37
モータアッシ	20-2	ワッシャ	7-39
モータブラケットアッシ	20-4	ワッシャ	9-3
<ラ>		ワッシャ	9-9
ラチェット	7-4	ワッシャ	9-14
ラバーマウント (アッパ)	17-40	ワッシャ	9-17
ラバーマウント (ロフ)	17-29	ワッシャ	12-4
ラバーマウント 8.5-14-2.5	10-27	ワッシャ	12-34
ラバーマウント 8.5-14-2.5	12-22	ワッシャ	13-3
ラバーマウント 9-16-4.3	8-27	ワッシャ	13-14
<リ>		ワッシャ	14-11
リードバルブアッシ	3-9-1	ワッシャ	15-24
リードバルブアッシ	3-9-2	ワッシャ	15-36
リードワイヤ ウォータテンブメータ L=7700	28-44	ワッシャ	15-38
リードワイヤバンド	10-17	ワッシャ	17-13
リードワイヤバンド	28-20	ワッシャ	17-19
リールアッシ	7-3	ワッシャ	17-36
リギングボルトセット	25-29	ワッシャ	17-43
リコイルスタータアッシ	7-1	ワッシャ	18-18
リコイルスタータアッシ	7-2	ワッシャ	21-3
リザーブタンク	20-20	ワッシャ	21-24
リターンズプリング	7-7	ワッシャ	21-30
リバーロック (L)	18-7	ワッシャ	22-49
リバーロック (R)	18-8	ワッシャ	25-32
リバーロックアーム	18-9	ワッシャ	26-10
リバーロックシャフト	18-10	ワッシャ	26-14
リバーロックスプリング (L)	18-15-1	ワッシャ	26-28
リバーロックスプリング (S)	18-15-2	ワッシャ	29-19
リバーロックレバーグリップ	18-23	ワッシャ 12.5-24-1	22-32
リバーロックロッド	18-12	ワッシャ 12.5-24-1	32-7-23
リベット 3-22	17-59	ワッシャ 13-34-3	17-33
リモートコントロールヘッド (トップ-シングル)	30-4	ワッシャ 13-34-3	25-31
リモートコントロールヘッド (トップ-ツイン)	30-3	ワッシャ 14-22-1	22-7
リモートコントロールヘッドアッシ (RC5A)	26-1	ワッシャ 17-32-3	14-73
リモートコントロールヘッドアッシ (RC5B)	26-2	ワッシャ 18.2-34-1	19-38
リヤハウジング	26-37	ワッシャ 19-34-3	8-16
リヤパネル	26-38	ワッシャ 22.1-28-3	14-16
リリーフバルブアッシ	20-14	ワッシャ 30-45-1	21-21
リンク B	18-21	ワッシャ 6.5-21-1	6-3
リングギヤカバー	8-23	ワッシャ 6.5-21-1	10-30
<レ>		ワッシャ 6.5-21-1	12-20
レクチファイヤキット	31-1	ワッシャ 6.5-21-1	22-60
レクチファイヤコンプリート	11-1	ワッシャ 6.5-23-1.5	19-34
レクチファイヤコンプリート	32-7-16	ワッシャ 6-16-1.5	6-10
<ロ>		ワッシャ 6-16-1.5	18-17
ローブアンカ	7-17	ワッシャ 6-16-1.5	19-26
ローブガイド	7-18	ワッシャ 6-16-1.5	21-31
ローラ	26-11	ワッシャ 6-16-1.5	22-13
ローラベアリング 17-21-27	2-9	ワッシャ 6-16-1.5	23-5
ローラベアリング 202720	16-8	ワッシャ 8.5-18-1.6	6-22

ワッシャ 8.5-18-1.6.....	18-20
ワッシャ 8.5-18-1.6.....	22-52
ワッシャ 8.5-19.5-3.2.....	1-22
ワッシャ 9.6-18-2.....	25-7
ワッシャ 9.6-18-2.....	29-3
ワッシャ 9.6-18-2.....	29-12
ワッシャ t=2.5.....	16-10-3
ワッシャ t=2.75.....	16-10-2
ワッシャ ベベルギア C t=3.0.....	16-10-1
ワッシャ リモコンボックス.....	26-8
ワッシャ ロックアーム.....	26-41

INDEX

<A>			
ADJUST SCREW	4-16	BOLT	9-28
ADJUST SCREW	26-29	BOLT	10-14
ADJUSTING NUT	21-16	BOLT	10-29
ADVANCER ARM	6-1	BOLT	10-32
ADVANCER LEVER	6-8	BOLT	10-34
AIR VENT BOLT	12-3	BOLT	11-7
ALTERNATOR ASSY	8-7	BOLT	11-19
ANODE	1-33	BOLT	11-23
ANODE	17-4	BOLT	12-19
ANODE	17-52	BOLT	13-2
ANODE	19-3	BOLT	13-9
APRON	13-27	BOLT	13-10
ARMATURE ASSY	20-3	BOLT	13-18
ASSIST CORD (BLK) L=200	28-35-2	BOLT	13-24
ASSIST CORD (BLU) L=200	28-35-1	BOLT	14-9
ASSIST CORD (RED) L=200	27-12	BOLT	14-50
ASSIST CORD (RED) L=200	28-35-3	BOLT	14-52
ASSIST CORD (RED) L=200	30-12	BOLT	14-64
		BOLT	14-65
BALL 3/8	14-54	BOLT	15-23
BALL BEARING 6007	14-29	BOLT	17-2
BALL BEARING 6205R	15-7	BOLT	17-5
BALL BEARING 6304	14-32	BOLT	17-22
BALL JOINT	6-13	BOLT	17-32
BALL JOINT	8-20	BOLT	17-38
BALL JOINT CONNECTOR	4-43	BOLT	17-41
BALL JOINT CONNECTOR	4-44	BOLT	17-46
BALL JOINT CONNECTOR	6-15	BOLT	17-49
BALL JOINT CONNECTOR	6-18	BOLT	17-51
BALL JOINT CONNECTOR	12-10	BOLT	17-53
BAND	8-12	BOLT	18-4
BAND	27-17	BOLT	19-4
BAND 104	10-4	BOLT	19-25
BAND 104	10-11	BOLT	19-33
BAND 158	7-34	BOLT	19-40
BAND 158	22-73	BOLT	20-16
BAND 200	30-11	BOLT	20-17
BATTERY CABLE L=3000	9-27	BOLT	20-21
BATTERY CABLE L=3000	32-7-13	BOLT	21-14
BEVEL GEAR ASSY (A)	14-12	BOLT	21-18
BEVEL GEAR ASSY (A)	16-7	BOLT	21-29
BEVEL GEAR B	14-13	BOLT	22-12
BEVEL GEAR B	15-3	BOLT	22-22
BEVEL GEAR C	14-15	BOLT	22-25-1
BEVEL GEAR C	16-9	BOLT	22-25-2
BOLT	1-7	BOLT	22-25-3
BOLT	1-14	BOLT	22-36
BOLT	1-18	BOLT	22-48
BOLT	1-24	BOLT	22-59
BOLT	1-29	BOLT	22-67
BOLT	1-31	BOLT	22-71
BOLT	1-34	BOLT	22-72
BOLT	1-37	BOLT	23-10
BOLT	1-53	BOLT	26-15
BOLT	1-54	BOLT	26-35
BOLT	1-61	BOLT	32-4-8
BOLT	3-3	BOLT	32-7-4
BOLT	3-4	BOLT	32-7-7
BOLT	4-19	BOLT	32-7-9
BOLT	4-37	BOLT	32-7-11
BOLT	5-2-1	BOLT	32-7-14
BOLT	5-2-2	BOLT	32-7-26
BOLT	6-2	BOLT	32-9-3
BOLT	6-9	BOLT	32-9-11
BOLT	6-25	BOLT 10-40	15-37
BOLT	6-33	BOLT 12-105 P1.25	25-30
BOLT	7-14	BOLT 3/8-19	25-5
BOLT	7-29	BOLT 3/8-19	29-13
BOLT	7-36	BOLT 3/8-30	29-15
BOLT	7-38	BOLT 3/8-35	29-6
BOLT	8-22	BOLT 3/8-43	29-4
BOLT	8-25	BOLT 5-16	4-1
BOLT	9-12	BOLT 8-170	17-14
BOLT	9-16-1	BOLT 8-30	13-21
BOLT	9-16-2	BOLT 8-35	15-35
BOLT	9-22	BOTTOM COWL	22-76
BOLT	9-23	BOTTOM COWL W/GROMMET	22-75
BOLT	9-25	BRACKET	9-19-1
		BRACKET	9-19-2
		BRACKET	10-20
		BRACKET	10-21
		BREAKER	20-7
		BRUSH	20-6
		BRUSH HOLDER ASSY	9-4
		BRUSH SPRING	20-8
		BUSHING	7-9
		BUSHING	9-6
		BUSHING	9-7
		BUSHING	19-9
		BUSHING	21-20
		BUSHING	21-23
		BUSHING	22-4
		BUSHING	22-42
		BUSHING	26-5
		BUSHING	26-13
		BUSHING	26-50
		BUSHING 10.2-12-29.5	18-2
		BUSHING 13-16-40	19-31
		BUSHING 13-17-19.5	19-32
		BUSHING 18-24-22	19-36
		BUSHING 18-24-60	19-37
		BUSHING 22-25-35.5	17-9
		BUSHING 26-32	17-8
		BUSHING 26-32	17-24
		BUSHING 30-36-41	19-15
		BUSHING 8.1-20	18-19
		BUSHING 8.4-10-11	21-11
		BUSHING 9-20-20.8	12-8
		BUZZER CAUTION DECAL	25-10-1
		BUZZER CAUTION DECAL	25-10-2
		<C>	
		CABLE CLIP BRACKET ASSY	22-64
		CABLE HOLDER	7-25
		CABLE JOINT	6-21
		CABLE JOINT	22-54
		CABLE TERMINAL	26-31
		CABLE TERMINAL PLUG	25-21
		CABLE TERMINAL PLUG	26-4
		CAM ROD (L)	14-56-2
		CAM ROD (L)	15-28
		CAM ROD (S)	14-56-1
		CAM ROD (UL)	14-56-3
		CAM ROD (UL)	32-9-7
		CAM ROD BUSHING	14-58
		CAM ROD BUSHING	15-31
		CAM ROD HOLDER	13-7
		CAM ROD HOLDER	32-9-9
		CAP ASSY	20-22
		CAP HOOK	12-26
		CAP NUT	17-10
		CARBURETOR ASSY	4-5-1
		CARBURETOR ASSY	4-5-2
		CARBURETOR ASSY	4-5-3
		CARBURETOR ASSY (SECOND)	4-6-1
		CARBURETOR ASSY (SECOND)	4-6-2
		CARBURETOR ASSY (SECOND)	4-6-3
		CARBURETOR ASSY (THIRD)	4-25-1
		CARBURETOR ASSY (THIRD)	4-25-2
		CARBURETOR ASSY (THIRD)	4-25-3
		CARBURETOR COVER	4-22
		CARBURETOR COVER	32-2-12
		CARBURETOR COVER GASKET	4-23
		CARBURETOR COVER GASKET	32-2-13
		CARBURETOR GASKET	4-36-1
		CARBURETOR GASKET	4-36-2
		CARBURETOR GASKET	32-2-3
		CARBURETOR GASKET	32-2-4
		CARBURETOR GASKET	32-3-12
		CARBURETOR REPAIR KIT	32-2-1
		CARBURETOR REPAIR KIT	32-2-2
		CAUTION DECAL (A)	23-14b
		CAUTION DECAL (B)	10-7
		CAUTION DECAL (C)	8-24
		CD UNIT	10-18
		CHECK VALVE	1-41
		CHECK VALVE	1-47
		CHECK VALVE	4-29
		CHECK VALVE COMPLETE	5-15

CHOKE ROD	4-51	CRANKSHAFT ASSY W/GEAR	2-1-1	EXHAUST HOUSING GASKET	32-6-4
CHOKE ROD	22-3	C-RING	2-3	EXHAUST PIPE	13-20
CHOKE ROD 3-90	4-46	C-RING	7-13	EXHAUST PIPE GASKET	13-22
CHOKE SOLENOID	11-3	C-RING	17-28	EXHAUST PIPE GASKET	32-6-3
CHOKE SOLENOID BRACKET	11-6	C-RING	20-25	EXTENSION CORD L=2000	31-3
CHOKE SOLENOID HOOK	11-8	C-RING d=18	19-39	EXTENSION CORD L=2000	31-4
CLAMP	8-10	C-RING d=28	19-18	EXTENSION CORD L=6000	19-29
CLAMP	22-66	CUP	5-4	EXTENSION HOUSING	13-5
CLAMP	22-70	CUP	12-29	EXTENSION HOUSING	13-11
CLAMP	24-5	CYL BLOCK & CRANKCASE ASSY	1-1-1	EXTENSION HOUSING	32-9-2
CLAMP	24-11	CYL BLOCK & CRANKCASE ASSY	1-1-2	EXTENSION HOUSING KIT (UL)	32-9-1
CLAMP 6.5-14L	19-22	CYL BLOCK & CRANKCASE ASSY	1-1-3	EXTENSION PIPE	15-39
CLAMP 6.5-14L	22-21	CYLINDER HEAD	1-10-1	<F>	
CLAMP 6.5-47.5P	3-5	CYLINDER HEAD	1-10-2	FILLER LID	23-7
CLAMP 6.5-47.5P	19-20	CYLINDER HEAD BOLT	1-21	FILLER LID HINGE	23-8
CLAMP 6.5-47.5P	19-27	CYLINDER HEAD COVER	1-12-1	FILTER	5-6
CLAMP 6.5-47.5P	22-24-1	CYLINDER HEAD COVER	1-12-2	FILTER	12-31
CLAMP 6.5-47.5P	22-24-2	CYLINDER HEAD COVER GASKET	1-13	FILTER	20-19
CLAMP 6.5-47.5P	22-24-3	CYLINDER HEAD COVER GASKET	32-3-3	FILTER	24-17
CLAMP 6.5-47.5P	32-7-24	CYLINDER HEAD GASKET	1-11	FITTING PLATE	25-17
CLAMP 7-80P	10-33	CYLINDER HEAD GASKET	32-3-2	FITTING PLATE	25-26
CLAMP 7-80P	32-7-25	CYLINDER PIN (LOWER)	19-35	FITTING PLATE	28-4
CLAMP BRACKET (L)	17-3	CYLINDER PIN (UPPER)	19-30	FITTING PLATE	28-13
CLAMP BRACKET (PTT-L)	19-2	<D>		FITTING PLATE	28-25
CLAMP BRACKET (PTT-R)	19-1	DAMPER	9-20	FITTING PLATE	28-31
CLAMP BRACKET (R)	17-1	DAMPER	32-7-5	FITTING PLATE	28-40
CLAMP SCREW	17-57	DAMPER (LOWER)	17-31	FITTING PLATE	28-49
CLAMP SCREW (PTT)	19-42	DAMPER (UPPER)	17-42	FLOAT	4-12
CLAMP SCREW ASSY	17-56	DAMPER 21-36-5	17-34	FLOAT	32-2-9
CLAMP SCREW HANDLE	17-58	DECAL (LEVER)	27-16	FLOAT ARM PIN	4-11
CLAMP SCREW KIT	17-55	DECAL (TOHATSU)	27-13	FLOAT ARM PIN	32-2-8
CLAMP SCREW KIT	19-41	DECAL (TOHATSU)	30-5-1	FLOAT CHAMBER	4-17
CLAMP SCREW PAD	17-60	DECAL (TOHATSU)	30-5-2	FLOAT CHAMBER GASKET	4-18
CLAMP SCREW PAD	19-43	DECAL SET M40D2	23-14-1	FLOAT CHAMBER GASKET	32-2-10
CLAMP 6.5-47.5P	1-52	DECAL SET M50D2	23-14-2	FLOAT VALVE	4-10-1
CLEVIS ASSY	29-1	DECAL SET MW50D2	23-14c	FLOAT VALVE	4-10-2
CLIP	1-48	DECAL SET MWX50D2	23-16	FLOAT VALVE	32-2-6
CLIP	1-49	DECAL SET MX50D2	23-15	FLOAT VALVE	32-2-7
CLIP	1-50	DETENT RETAINER	26-19	FLUSHING PLUG	25-34
CLIP	21-27	DETENT ROLLER	26-16	FLYWHEEL W/RING GEAR	8-1
CLIP ϕ 10	3-8	DETENT SPRING	26-21	FREE THROTTLE DRUM	26-49
CLIP ϕ 10	5-13	DISTANCE PIECE	17-11	FREE THROTTLE LEVER	26-17
CLIP ϕ 10	5-14	DOWEL PIN	1-4	FREE THROTTLE ROLLER	26-22
CLIP ϕ 10	5-17	DOWEL PIN 4-10	14-46	FREE THROTTLE SPRING	26-24
CLIP ϕ 10	28-19	DOWEL PIN 4-10	15-19	FRICTION PIECE	17-20
CLIP ϕ 8.5	12-16	DOWEL PIN 6-12	1-3	FRICTION PIECE	21-15
CLIP ϕ 9.4	12-14	DOWEL PIN 6-12	1-20	FRICTION PLATE	7-8
CLIP ϕ 10	4-41	DOWEL PIN 6-12	13-19	FRICTION SPRING	7-6
CLUTCH	14-21	DRAG LINK ASSY	25-1	FRICTION SPRING	17-21
CLUTCH	16-13	DRAG LINK SPACER	29-20	FRICTION SPRING	18-5
CLUTCH CABLE CLIP BRACKET	22-65	DRIVE GEAR	26-32	FUEL CONNECTOR	24-9
CLUTCH CAM	14-55	DRIVE SHAFT (L)	14-31-2	FUEL CONNECTOR	24-10
CLUTCH CAM	15-27	DRIVE SHAFT (L)	15-6	FUEL CONNECTOR (MALE)	22-56
COIL PLATE ASSY W/ALTERNATOR	8-2	DRIVE SHAFT (S)	14-31-1	FUEL CONNECTOR MARK	24-8
COIL PLATE STOPPER	9-15	DRIVE SHAFT (UL)	14-31-3	FUEL FILTER ASSY	5-3
COLLAR	7-31	DRIVE SHAFT (UL)	32-9-6	FUEL GAUGE VENT CAP ASSY	24-13
COLLAR 10.2-12-12	19-12	DRIVE SHAFT HOUSING (L)	13-1-1	FUEL TANK ASSY 25L	24-12
COLLAR 18-20-4.5	14-68	DRIVE SHAFT HOUSING (S)	13-1-2	FUSE WIRE ASSY L=900 20A	11-11
COLLAR 18-20-4.5	15-41	DRIVE SHAFT HOUSING GASKET	13-15	FUSE WIRE ASSY L=900 20A	32-7-19
COLLAR 6.2-12-17	6-4	DRIVE SHAFT HOUSING GASKET	32-6-2	<G>	
COLLAR 6.2-9-9.3	6-27	DRIVE SHAFT SPRING	14-33	GASKET	1-36
COLLAR 6.2-9-9.3	6-35	DRIVE SHAFT SPRING	15-8	GASKET	4-2
COLLAR 6.5-10.5-26.3	6-12	DRIVE SHAFT SPRING GUIDE	15-9	GASKET	4-20
COLLAR 9.1-16-10.8	8-26	<E>		GASKET	22-34
COLLAR 9.6-13-20.5	29-2	ELECTRIC STARTER KIT (F)	32-7-1	GASKET	32-2-11
COLLAR 9.6-13-6.5	25-2	ENGINE BASEMENT	13-16	GASKET	32-3-9
COLLAR 9.6-13-6.5	29-11	ENGINE BASEMENT GASKET	1-56	GASKET 10.1-15-1	14-6
COLLAR 9.6-19-6	25-3	ENGINE BASEMENT GASKET	32-3-15	GASKET 10.1-15-1	32-6-6
CONTROL HEAD ASSY (TOP-SINGLE)	30-2	ENGINE BASEMENT SEAL	13-17	GASKET 10.2-16-0.5	22-58
CONTROL HEAD ASSY (TOP-TWIN)	30-1	ENGINE SHORT BLOCK KIT	32-8-1	GASKET 2-8-1	28-17
CONTROL LEVER	26-45	ENGINE SHORT BLOCK KIT	32-8-2	GASKET 36-52-2	12-25
CORD ASSY	11-10	ENGINE SHORT BLOCK KIT	32-8-3	GASKET 6.2-11-1	10-15
CORD ASSY	11-20	ENGINE SHORT BLOCK KIT	32-8-4	GASKET 6.2-11-1	32-3-10
CORD ASSY	32-7-18	E-RING d=6	18-11	GASKET 8.1-15-1	1-32
CORD ASSY	32-7-20	E-RING d=6	26-27	GASKET 8.1-15-1	14-7
CORD ASSY L=6200	27-11	EXCITER COIL	8-5	GASKET 8.1-15-1	32-6-5
CORD ASSY L=6200	30-10	EXHAUST COVER (INNER)	1-27	GEAR CASE ASSY	14-1-1
COUPLING	20-10	EXHAUST COVER (OUTER)	1-26-1	GEAR CASE ASSY	14-1-2
COVER	1-35	EXHAUST COVER (OUTER)	1-26-2	GEAR CASE ASSY	15-1
COVER	10-23	EXHAUST COVER GASKET	1-28	GEAR CASE ASSY	32-9-4
COVER HOOK	22-11	EXHAUST COVER GASKET	32-3-8	GREASE FITTING	17-18
CRANKCASE HEAD	1-57	EXHAUST HOUSING	13-23	GREASE FITTING	19-11
CRANKSHAFT ASSY	2-1-2	EXHAUST HOUSING GASKET	13-25	GRIP	21-6

GRIP	26-44	LEAD WIRE BAND	10-17	NUT.....	12-33
GROMMET	13-26	LEAD WIRE BAND	28-20	NUT.....	13-13
GROMMET	13-28	LEAD WIRE L=7700	28-44	NUT.....	14-14
GROMMET	22-15	LINK.....	18-21	NUT.....	15-4
GROMMET	22-16	LOCK PLATE	17-44	NUT.....	17-12
GROMMET	22-17	LOWER FLOAT CHAMBER	4-35	NUT.....	22-23
GROMMET	22-18	LOWER UNIT ASSY (L)	32-1-2	NUT.....	23-11
GROMMET	22-20-1	LOWER UNIT ASSY (L)	32-1-4	NUT.....	25-18
GROMMET	22-20-2	LOWER UNIT ASSY (S)	32-1-1	NUT.....	25-28
GROMMET	22-26	LOWER UNIT ASSY (UL)	32-1-3	NUT.....	26-9
GROMMET	22-77	LOWER UNIT GASKET SET	32-6-1	NUT.....	26-34
GROMMET	26-36	<M>		NUT.....	28-5
GROMMET 17-2.7	22-5-1	MAIN BEARING	2-13	NUT.....	28-14
GROMMET 17-2.7	22-5-2	MAIN BEARING 6305	2-2	NUT.....	28-26
GROMMET 17-2.7	22-5-3	MAIN JET (#122)	4-7-1	NUT.....	28-32
GROMMET 17-3	22-61	MAIN JET (#132)	4-7-2	NUT.....	28-41
GROMMET 18-2.5	22-19	MAIN JET (#135)	4-7-4	NUT.....	28-50
GROMMET 25-5	1-9	MAIN JET (#138)	4-7-3	NUT 10-P1.25	22-57
GROMMET 25-5	32-7-2	MAIN NOZZLE	4-21-1	NUT 10-P1.5	21-25
GROUND CABLE L=170	10-16	MAIN NOZZLE	4-21-2	NUT 12-P1.25	25-33
GROUND CABLE L=270	10-31	MAIN SWITCH ASSY	22-29	NUT 18-P1.5	8-15
GROUND L=110	17-50	MAIN SWITCH ASSY	27-1	NYLON NUT 12-P1.75	17-35
GROUND L=130	17-48	MAIN SWITCH ASSY	30-6	NYLON NUT 3/8	25-6
GROUND L=130	19-5	MAIN SWITCH ASSY	32-7-21	NYLON NUT 3/8	29-9
GROUND L=210	17-47	MAIN SWITCH KEY No.301	22-30-1	NYLON NUT 4-P0.7	14-36
GUIDE PLATE	8-17	MAIN SWITCH KEY No.301	27-2-1	NYLON NUT 4-P0.7	15-44
GUIDE PLATE COVER	8-18	MAIN SWITCH KEY No.301	27-2-2	NYLON NUT 5-P0.8	13-31
GUIDE PLATE GASKET	14-48	MAIN SWITCH KEY No.301	27-2-3	NYLON NUT 6-P1.0	23-4
GUIDE PLATE GASKET	15-21	MAIN SWITCH KEY No.302	22-30-2	NYLON NUT 7/8	17-7
GUIDE PLATE GASKET	32-4-7	MAIN SWITCH KEY No.303	22-30-3	NYLON NUT 8-P1.25	16-5
GUIDE PLATE GASKET	32-5-6	MAIN SWITCH PANEL	30-7	NYLON NUT 8-P1.25	21-2
GUIDE PLATE GASKET	32-6-8	MANUAL VALVE ASSY	20-23	NYLON NUT 8-P1.25	29-18
<H>		METER BULB 12V-1.7W	25-23	NYLON NUT3/8	29-5
HANGER	1-23	METER BULB 12V-1.7W	28-11	<O>	
HOLDER	8-8	METER BULB 12V-1.7W	28-23	OIL BULB 12V-1.7W	25-14
HOOK LEVER	22-6	METER BULB 12V-1.7W	28-29	OIL CAUTION DECAL	23-19
HOOK LEVER BUSHING	22-9	METER BULB 12V-1.7W	28-38	OIL CAUTION DECAL	25-9-1
HOS	1-43	METER BULB 12V-1.8W	25-15	OIL CAUTION DECAL	25-9-2
HOSE	1-38	METER BULB 12V-1.8W	28-2	OIL FILLER CAP	12-24
HOSE	1-39	METER BULB 12V-1.8W	28-47	OIL FILTER ASSY	12-28
HOSE	1-40	METER BULB CAP	25-24	OIL FILTER BRACKET	5-1
HOSE	1-44	METER DAMPER	25-16	OIL FILTER BRACKET	12-35
HOSE	1-45	METER DAMPER	25-25	OIL FILTER BRACKET	32-7-10
HOSE	1-46	METER DAMPER	28-3	OIL LEVEL SENSOR	12-18
HOSE	3-6	METER DAMPER	28-12	OIL PUMP ASSY	12-1
HOSE	3-7	METER DAMPER	28-24	OIL PUMP BOLT	12-5
HOSE	4-40	METER DAMPER	28-30	OIL PUMP DRIVE GEAR	2-4
HOSE	5-9	METER DAMPER	28-39	OIL PUMP DRIVEN GEAR	12-7
HOSE	5-10	METER DAMPER	28-48	OIL PUMP ROD	12-9
HOSE	5-11	METER LAMP SWITCH	28-34	OIL SEAL 16-28-7	1-60
HOSE	5-12	METER LEAD WIRE L=2000	25-20	OIL SEAL 16-28-7	32-3-6
HOSE	5-16	MOTOR ASSY	20-2	OIL SEAL 17-33-6	14-44
HOSE	22-28	MOTOR BRACKET ASSY	20-4	OIL SEAL 17-33-6	32-6-9
HOSE	24-6	MOUNT 8.5-14-2.5	10-26	OIL SEAL 22-36-10	14-28
HOSE	24-7	MOUNT 8.5-14-2.5	12-21	OIL SEAL 22-36-10	32-6-13
HOSE	28-18	MOUNT 8.5-14-2.5	22-1	OIL SEAL 22-37-8	15-17
HOSE	1-42	MOUNT BRACKET	17-30	OIL SEAL 25-38-10	16-19
HOSE	28-22	MOUNT BRACKET	19-19	OIL SEAL 25-40-8	1-59
<I>		MOUNT HOLDING PLATE (LOWER)	17-37	OIL SEAL 25-40-8	32-3-7
IGNITION COIL ASSY W/LABEL	10-1	MOUNT HOLDING PLATE (UPPER)	17-45	OIL SEAL 32-42-6	2-14
IGNITION COIL ASSY W/LABEL	10-2	<N>		OIL TANK	12-17
IGNITION COIL W/CAP	10-9	NEEDLE ROLLER SET	2-22	OIL TANK CAP CHECK VALVE	12-27
IGNITION COIL W/R-CAP	10-8	NEUTRAL LOCK ARM	26-39	O-RING	5-5
INTAKE MANIFOLD ASSY	3-1-1	NEUTRAL LOCK SPRING	26-40	O-RING	9-8
INTAKE MANIFOLD ASSY	3-1-2	NEUTRAL SWITCH	22-31	O-RING	12-30
INTAKE MANIFOLD ASSY	3-1-3	NEUTRAL SWITCH	32-7-22	O-RING	12-32
INTAKE MANIFOLD GASKET	3-2	NEUTRAL SWITCH (REMOTE CONT)	27-3	O-RING	24-16
INTAKE MANIFOLD GASKET	32-3-11	NEUTRAL SWITCH CORD	30-17	O-RING	32-3-13
INTAKE SILENCER	4-47-1	NEUTRAL SWITCH CORD	30-18	O-RING	32-3-14
INTAKE SILENCER	4-47-2	NIPPLE	1-2	O-RING 1.5-6.5	20-18
INTAKE SILENCER COVER	4-3	NIPPLE	1-5	O-RING 1.6-19.2	12-2
INTAKE SILENCER LOCK PLATE	4-49	NIPPLE	22-27	O-RING 1.7-59	1-58
<J>		NIPPLE 5.5-5	1-6	O-RING 1.7-59	32-3-5
JOINT	20-26	NIPPLE8-6.8	28-21	O-RING 1.8-69.6	20-11
JOINT ASSY (INLET)	24-2	NUT	1-55	O-RING 1.9-6.8	15-32
JOINT ASSY (OUTLET)	24-3	NUT	4-31	O-RING 2.4-39.7	2-15
JOINT HOSE	15-40	NUT	4-45	O-RING 2.4-39.7	32-3-16
<K>		NUT	5-7	O-RING 2.4-5.8	14-59
KEY	8-14	NUT	6-16	O-RING 2.4-5.8	32-6-11
KEY	14-38	NUT	6-19	O-RING 2-55.5	20-5
KEY	15-11	NUT	9-11	O-RING 3.1-94.4	10-19
KEY	32-4-3	NUT	9-18	O-RING 3.2-47	14-45
<L>		NUT	12-11	O-RING 3.2-47	15-18

O-RING 3.2-47	32-6-10	PROPELLER ASSY (13")	16-22-5	RING GEAR COVER	8-23
O-RING 3.5-21.7	14-60	PROPELLER ASSY (14")	14-69-6	RIVET 3-22	17-59
O-RING 3.5-21.7	32-6-12	PROPELLER ASSY (14")	16-22-6	ROD 5-68	4-42
O-RING 3.5-25.7	17-27	PROPELLER ASSY (15")	14-69-7	ROD 5-90	6-14
O-RING 3.5-27.7	15-33	PROPELLER ASSY (15")	16-22-7	ROD SNAP 3.5-4	6-29
O-RING 3.5-29.7	19-17	PROPELLER ASSY (16.5")	16-22-8	ROD SNAP 3.5-4	6-31
O-RING 3.5-69.4	14-30	PROPELLER ASSY (17.5")	16-22-9	ROD SNAP 3-B	4-48
O-RING 3.5-69.4	32-6-14	PROPELLER ASSY (7")	14-69-5	ROD SNAP 3-B	4-52
O-RING 3.5-74.6	16-20	PROPELLER ASSY (9")	14-69-1	ROD SNAP 5-3	6-5
OVERHEAT BUZZER	11-25	PROPELLER ASSY (9")	16-22-3	ROD SNAP 5-3	6-20
OVERHEAT BUZZER	27-8	PROPELLER HARDWARE KIT	14-70	ROLLER	26-11
OVERHEAT BUZZER	30-13	PROPELLER NUT	14-74	ROLLER BEARING 17-21-27	2-9
OVERHEAT SENSOR ASSY	11-21	PROPELLER SHAFT	14-19	ROLLER BEARING 20270	16-8
<P>		PROPELLER SHAFT	16-11	ROLLER BEARING 22-30-30	14-2
PICK-UP ELBOW ASSY	24-14	PROPELLER SHAFT HOUSING	14-26	ROLLER BEARING 22-30-30	14-27
PILOT LAMP ASSY	22-37	PROPELLER SHAFT HOUSING	16-17	ROLLER BEARING 25-33-30	15-2
PIN	14-20	PROPELLER SHAFT HOUSING ASSY	14-25	ROLLER BEARING 25-33-30	16-18
PIN	16-12	PROTECTOR	7-33	ROLLER RETAINER	26-23
PINION ASSY	9-2	PTT ASSY	20-1	ROPE ANCHOR	7-17
PIPE	7-27	PTT O-RING SET	20-27	ROPE GUIDE	7-18
PIPE	12-12	PTT SOLENOID SWITCH (A)	11-12	RUBBER MOUNT (LOWER)	17-29
PIPE	12-13	PTT SOLENOID SWITCH (B)	11-13	RUBBER MOUNT (UPPER)	17-40
PIPE	12-15	PTT SWITCH ASSY	22-33	RUBBER MOUNT 8.5-14-2.5	10-27
PISTON	2-5-1	PTT SWITCH ASSY	27-5	RUBBER MOUNT 8.5-14-2.5	12-22
PISTON	2-6-1	PTT SWITCH ASSY BRACKET	22-35	RUBBER MOUNT 9-16-4.3	8-27
PISTON	32-10-2	PTT SWITCH CORD	30-14	<S>	
PISTON	32-10-10	PTT SWITCH CORD	30-15	SAFETY ROPE ϕ 6-1600	25-11
PISTON (0.5 O/S)	2-5-2	PTT SWITCH CORD	30-16	SCREW	3-10
PISTON (0.5 O/S)	2-6-2	PTT SWITCH COVER	27-7	SCREW	4-13
PISTON (0.5 O/S)	32-10-6	PTT THRUST ROD	19-6	SCREW	4-24
PISTON (0.5 O/S)	32-10-14	PULSAR COIL & PLATE ASSY	8-3	SCREW	4-30
PISTON PIN	2-7	PULSAR HOLDER	8-4	SCREW	7-26
PISTON PIN	2-8	PUMP	20-15	SCREW	8-6
PISTON PIN	32-10-3	PUMP BODY	4-34	SCREW	8-9
PISTON PIN	32-10-7	PUMP BODY GASKET	4-33	SCREW	8-11
PISTON PIN	32-10-11	PUMP CASE (LOWER)	14-42	SCREW	8-13
PISTON PIN	32-10-15	PUMP CASE (LOWER)	15-15	SCREW	9-5
PISTON PIN CLIP	2-10	PUMP CASE (UPPER)	14-39	SCREW	10-25
PISTON PIN CLIP	2-11	PUMP CASE GASKET	14-49	SCREW	11-2
PISTON PIN CLIP	32-10-4	PUMP CASE GASKET	15-22	SCREW	11-5
PISTON PIN CLIP	32-10-8	PUMP CASE GASKET	32-4-5	SCREW	13-30
PISTON PIN CLIP	32-10-12	PUMP CASE GASKET	32-5-4	SCREW	14-35
PISTON PIN CLIP	32-10-16	PUMP CASE GASKET	32-6-7	SCREW	15-26
PISTON REPAIR KIT	32-10-1	PUMP CASE LINER	14-40	SCREW	15-43
PISTON REPAIR KIT	32-10-9	PUMP CASE LINER	15-13	SCREW	19-21
PISTON REPAIR KIT (0.5 O/S)	32-10-5	PUMP CASE LINER	32-4-4	SCREW	19-23
PISTON REPAIR KIT (0.5 O/S)	32-10-13	PUMP CASE LINER	32-5-3	SCREW	19-28
PISTON RING	2-19-1	PUMP CASE SUB-ASSY (UPPER)	15-12	SCREW	20-9
PISTON RING	2-20-1	PUMP COVER	4-26	SCREW	20-12
PISTON RING	2-21-1	PUMP COVER GASKET	4-28	SCREW	21-12
PISTON RING (0.5 O/S)	2-19-2	PUMP DIAPHRAGM	4-32	SCREW	21-32
PISTON RING (0.5 O/S)	2-20-2	PUSH ROD	14-53	SCREW	26-3
PISTON RING (0.5 O/S)	2-21-2	PUSH ROD	16-21	SCREW	26-6
PISTON RING SET	2-17-1	<Q>		SCREW	26-18
PISTON RING SET	2-18-1	QUICK-CONNECTOR (MALE)	24-15	SCREW	26-20
PISTON RING SET (0.5 O/S)	2-17-2	<R>		SCREW	26-42
PISTON RING SET (0.5 O/S)	2-18-2	RATCHET	7-4	SCREW	27-4
PLATE	26-51	REAR HOUSING	26-37	SCREW	27-6
PLUG	1-19	REAR PANEL	26-38	SCREW	30-8
PLUG	4-9	RECOIL STARTER ASSY	7-1	SCREW	31-2
PLUG	14-4	RECOIL STARTER ASSY	7-2	SCREW	32-2-14
PLUG	14-5	RECTIFIER COMPLETE	11-1	SCREW	32-7-17
PLUG	22-53	RECTIFIER COMPLETE	32-7-16	SCREW 4-20 P0.5	22-68
PLUG	32-2-5	RECTIFIER KIT	31-1	SEAL	13-29
PLUG CAP	10-6	REED VALVE ASSY	3-9-1	SEAL	23-13
PLUG CAP	10-13	REED VALVE ASSY	3-9-2	SEAL RING	22-8-1
PLUG CAP TERMINAL	10-5	REEL ASSY	7-3	SEAL RING	22-8-2
PLUG CAP TERMINAL	10-12	RELIEF VALVE ASSY	20-14	SEAL RING	25-8
PLUG CAP W/RESISTANCE	10-3	REMOTE CONT HEAD (TOP-SINGLE)	30-4	SEAL WASHER	20-24
PLUG CAP W/RESISTANCE	10-10	REMOTE CONT HEAD (TOP-TWIN)	30-3	SEPARATE CORD	28-8-1
PLUNGER	11-4	REMOTE CONTROL HEAD ASSY	26-1	SEPARATE CORD	28-8-2
POWER HEAD GASKET SET	32-3-1	REMOTE CONTROL HEAD ASSY	26-2	SETTING PIECE	18-6
PRE-COATED BOLT 6-25	14-10	RESERVE TANK	20-20	SETTING PLATE	18-3
PRE-COATED BOLT 8-30	16-6	RETURN SPRING	7-7	SETTING RING	8-19
PRE-COATED SCREW	4-27	REVERSE LOCK (L)	18-7	SHIFT ARM	22-41
PRIMER BULB	24-4	REVERSE LOCK (R)	18-8	SHIFT DECAL	23-14a
PRIMER BULB ASSY	24-1	REVERSE LOCK ARM	18-9	SHIFT GEAR ASSY	26-30
PROPELLER ASSY (10")	16-22-4	REVERSE LOCK LEVER GRIP	18-23	SHIFT LEVER	22-40
PROPELLER ASSY (11")	14-69-2	REVERSE LOCK ROD	18-12	SHIFT LEVER SHAFT	22-50
PROPELLER ASSY (11")	16-22-2	REVERSE LOCK SHAFT	18-10	SHIFT LEVER STOPPER	22-46
PROPELLER ASSY (12")	14-69-3	REVERSE LOCK SPRING (L)	18-15-1	SHIFT LEVER STOPPER	22-47
PROPELLER ASSY (12")	16-22-1	REVERSE LOCK SPRING (S)	18-15-2	SHIFT POSITION DECAL	27-14
PROPELLER ASSY (13")	14-69-4	RIGGING BOLT SET	25-29	SHIFT POSITION SIDE DECAL	27-15

SHIFT ROD	22-62	SPRING WASHER	8-21	THERMOSTAT CAP	1-16-3
SHIFT ROD JOINT	14-61	SPRING WASHER	9-10	THERMOSTAT CAP	1-16-4
SHIFT ROD JOINT	15-34	SPRING WASHER	9-13	THERMOSTAT CAP GASKET	1-17
SHIFT ROD LEVER	22-44-1	SPRING WASHER	11-24	THERMOSTAT CAP GASKET	32-3-4
SHIFT ROD LEVER	22-44-2	SPRING WASHER	12-6	THROTTLE ARM	26-25
SHIM 32.9-26-0.5	14-43	SPRING WASHER	17-54	THROTTLE CAM	6-6-1
SHIM 36.9-30-0.5	15-16	SPRING WASHER	22-14	THROTTLE CAM	6-6-2
SHIM 36-44-0.1	14-18-3	SPRING WASHER	22-69	THROTTLE DECAL	21-19
SHIM 36-44-0.15	14-18-2	SPRING WASHER	23-12	THROTTLE FRICTION ARM	26-26
SHIM 36-44-0.3	14-18-1	SPRING WASHER	25-19	THROTTLE LIMITER ARM	6-24
SHIM 41-51.5-0.1	14-17-1	SPRING WASHER	25-27	THROTTLE LIMITER ROD 3.5-56	6-30
SHIM 41-51.5-0.15	14-17-2	SPRING WASHER	28-6	THROTTLE LIMITER ROD3.5-56	6-28
SHIM 41-51.5-0.3	14-17-3	SPRING WASHER	28-15	THROTTLE ROD 5-105	6-17
SHIM 41-51.5-0.5	14-17-4	SPRING WASHER	28-27	THROTTLE SHAFT	21-7
SHIM 44-50.5-0.1	15-5-1	SPRING WASHER	28-33	THROTTLE SHAFT DAMPER	21-8
SHIM 44-50.5-0.15	15-5-2	SPRING WASHER	28-42	THROTTLE SHAFT SUPPORT	21-13
SHIM 44-50.5-0.3	15-5-3	SPRING WASHER	28-51	THROTTLE WIRE	21-26
SHOULDER BOLT	17-61	STARTER CABLE L=160	9-26	THROTTLE WIRE BRACKET	21-28
SHOULDER BOLT	19-44	STARTER CABLE L=160	32-7-12	THRUST HOLDER	14-71
SHOULDER BOLT 6-8	18-16	STARTER HANDLE	7-16	THRUST HOLDER	16-23
SLIDING PLATE	7-11	STARTER LOCK	7-19	THRUST PLATE	2-16
SLIDING PLATE	7-12	STARTER LOCK ARM	6-32	THRUST PLATE	26-12
SLOW JET (#66)	4-8-1	STARTER LOCK CAM	7-20	THRUST PLATE (LOWER) 26.5-46-1	17-26
SLOW JET (#80)	4-8-2	STARTER LOCK SPRING	7-21	THRUST PLATE (UPPER)	19-16
SMALL END BEARING WASHER	2-12	STARTER LOCK WIRE	7-24	THRUST PLATE (UPPER) 27-50-1	17-25
SNAP	14-24	STARTER MOTOR ASSY	9-1	THRUST ROD	17-15
SNAP	16-16	STARTER MOTOR ASSY	32-7-3	THRUST ROD SPRING	17-16
SNAP PIN	19-7	STARTER MOTOR BAND	9-21	TIE BAR KIT	29-7
SNAP PIN d=8	6-23	STARTER MOTOR BAND	32-7-6	TILLER HANDLE	21-5
SNAP PIN d=8	22-55	STARTER PULLEY	7-35	TILLER HANDLE ASSY	21-4
SNAP RETAINER d=8	22-45	STARTER ROLLER	7-28	TILLER HANDLE HOLDER ASSY	21-33
SNAP RETAINER d=8	22-51	STARTER ROPE ϕ 6-2250	7-15	TILT HANDLE	23-3-1
SOLENOID SWITCH CORD (A) L=80	11-14	STARTER SEAL	7-32	TILT HANDLE	23-3-2
SOLENOID SWITCH CORD (B) L=150	11-15	STARTER SOLENOID	9-24	TILT HANDLE	23-21
SOLENOID SWITCH CORD (C) L=1100	11-17	STARTER SOLENOID	32-7-8	TILT STOPPER ASSY	18-1
SOLENOID SWITCH CORD (C) L=900	11-16	STARTER SPRING	7-5	TILT STOPPER GRIP	19-47
SPACER	21-9	STEERING BRACKET	21-1	TILT STOPPER KIT	19-45
SPACER	26-7	STEERING HOOK	29-16	TILT STOPPER LEVER	18-14
SPACER 6.2-9-15.7	10-28	STEERING ROD	29-8	TILT STOPPER SPRING	19-13
SPACER 6.2-9-15.7	12-23	STEERING ROD JOINT	29-10	TILT SWITCH COVER	26-43
SPACER 6.2-9-15.7	22-2	STEERING SHAFT ASSY	17-23	TILT SWITCH PLUG	26-46
SPARE FUSE 20A	10-22	STEERING SHAFT ASSY	19-14	TILT SWITCH PLUG	26-47
SPARK PLUG (B7HS10)	1-51-1	STOP SCREW	4-14	TOOL KIT	25-12
SPARK PLUG (B8HS10)	1-51-2	STOP SWITCH ASSY	22-38	TOP COWL ASSY	23-1-1
SPARK PLUG (BR7HS10)	1-51-3	STOP SWITCH ASSY	27-9	TOP COWL ASSY	23-1-2
SPARK PLUG (BR8HS10)	1-51-4	STOP SWITCH ASSY	30-9	TOP COWL SEAL	23-6
SPARK PLUG DECAL	22-74-1	STOP SWITCH LANYARD ASSY	22-39	TOP COWL SUB-ASSY	23-2-1
SPARK PLUG DECAL	22-74-2	STOP SWITCH LANYARD ASSY	27-10	TOP COWL SUB-ASSY	23-2-2
SPARK PLUG DECAL	22-74-3	STOPPER	4-50	TOP COWL SUB-ASSY	23-20
SPARK PLUG DECAL	22-74-4	STOPPER	11-22	TRIM METER ASSY	25-22
SPEEDOMETER ASSY (50MPH)	28-46-2	STOPPER	13-8	TRIM SENSOR L=1700	19-24
SPEEDOMETER ASSY (75MPH)	28-46-1	STOPPER	14-63	TRIM TAB	14-8
SPEEDOMETER BAND	28-53	STOPPER	14-72	TRIM TAB	16-2
SPEEDOMETER KIT (50MPH)	28-45-2	STOPPER	16-24	TRIM TAB GASKET	16-3
SPEEDOMETER KIT (75MPH)	28-45-1	STOPPER	18-24	TWIN REMOTE CONTROL KIT	29-21
SPEEDOMETER SENSOR	28-54	STOPPER	32-9-10	<V>	
SPEEDOMETER TUBE L=6000	28-52	STUD	13-12	VALVE ASSY	20-13
SPLIT PIN	7-23	STUD	16-4	VOLTMETER ASSY	28-28
SPLIT PIN	25-4	STUD	17-39	<W>	
SPLIT PIN	29-14	STUD	21-34	WASHER	1-8
SPLIT PIN 2-12	18-13	STUD	29-17	WASHER	1-25
SPLIT PIN 3-25	14-75	SUB-WATER INLET STRAINER	14-51	WASHER	1-30
SPRING	4-15	SUB-WATER INLET STRAINER	15-25	WASHER	4-39
SPRING	6-7	SWIVEL BRACKET	17-17	WASHER	5-8
SPRING	14-23	SWIVEL BRACKET ASSY	19-10	WASHER	6-26
SPRING	16-15	SWIVEL BRACKET SHAFT ASSY	17-6	WASHER	6-34
SPRING	18-22	SWIVEL BRACKET SHAFT ASSY	19-8	WASHER	7-10
SPRING	21-17	SYMBOL DECAL	23-17	WASHER	7-22
SPRING	23-9	<T>		WASHER	7-30
SPRING PIN 3.5-10	15-30	TACHOMETER ASSY	28-1	WASHER	7-37
SPRING PIN 3.5-14	15-29	TACHOMETER LEAD WIRE L=6000	28-7	WASHER	7-39
SPRING PIN 3.5-16	19-46	TACHOMETER W/OIL LAMP	25-13	WASHER	9-3
SPRING PIN 3-10	21-10	TAPERED ROLLER BEARING 32007	14-3	WASHER	9-9
SPRING PIN 3-12	11-9	TAPERED ROLLER BEARING 32007 JR	16-1	WASHER	9-14
SPRING PIN 3-12	14-57	TAPPING SCREW 5-30	4-4	WASHER	9-17
SPRING PIN 3-12	14-62	TERMINAL CAP	9-29	WASHER	12-4
SPRING PIN 3-12	22-63	TERMINAL CAP	9-30	WASHER	12-34
SPRING PIN 3-12	32-9-8	TERMINAL CAP	11-18	WASHER	13-3
SPRING PIN 3-12	32-9-12	TERMINAL CAP	32-7-15	WASHER	13-14
SPRING RETAINER	14-22	THERMOSTAT	1-15-1	WASHER	14-11
SPRING RETAINER	16-14	THERMOSTAT	1-15-2	WASHER	15-24
SPRING WASHER	4-38	THERMOSTAT CAP	1-16-1	WASHER	15-36
SPRING WASHER	6-11	THERMOSTAT CAP	1-16-2	WASHER	15-38

WASHER	17-13
WASHER	17-19
WASHER	17-36
WASHER	17-43
WASHER	18-18
WASHER	21-3
WASHER	21-24
WASHER	21-30
WASHER	22-49
WASHER	25-32
WASHER	26-8
WASHER	26-10
WASHER	26-14
WASHER	26-28
WASHER	26-41
WASHER	29-19
WASHER 12.5-24-1.....	22-32
WASHER 12.5-24-1.....	32-7-23
WASHER 13-34-3	17-33
WASHER 13-34-3	25-31
WASHER 14-22-1	22-7
WASHER 17-32-3	14-73
WASHER 18.2-34-1.....	19-38
WASHER 19-34-3	8-16
WASHER 22.1-28-3.....	14-16
WASHER 30-45-1	21-21
WASHER 6.5-21-1.....	6-3
WASHER 6.5-21-1.....	10-30
WASHER 6.5-21-1.....	12-20
WASHER 6.5-21-1.....	22-60
WASHER 6.5-23-1.5	19-34
WASHER 6-16-1.5.....	6-10
WASHER 6-16-1.5.....	18-17
WASHER 6-16-1.5.....	19-26
WASHER 6-16-1.5.....	21-31
WASHER 6-16-1.5.....	22-13
WASHER 6-16-1.5.....	23-5
WASHER 8.5-18-1.6	6-22
WASHER 8.5-18-1.6	18-20
WASHER 8.5-18-1.6	22-52
WASHER 8.5-19.5-3.2	1-22
WASHER 9.6-18-2.....	25-7
WASHER 9.6-18-2.....	29-3
WASHER 9.6-18-2.....	29-12
WASHER t=2.5.....	16-10-3
WASHER t=2.75	16-10-2
WASHER t=3.0.....	16-10-1
WATER PIPE (L)	14-66-2
WATER PIPE (S)	14-66-1
WATER PIPE (UL).....	14-66-3
WATER PIPE (UL).....	32-9-13
WATER PIPE AUXILIARY MOUNT.....	13-4
WATER PIPE AUXILIARY MOUNT.....	13-6
WATER PIPE AUXILIARY MOUNT.....	32-9-5
WATER PIPE SEAL (LOWER).....	14-41
WATER PIPE SEAL (LOWER).....	15-14
WATER PIPE SEAL (UPPER).....	14-67
WATER PRESSURE METER ASSY.....	28-10
WATER PRESSURE METER KIT.....	28-9
WATER PRESSURE METER NIPPLE.....	28-16
WATER PUMP GUIDE PLATE	14-47
WATER PUMP GUIDE PLATE	15-20
WATER PUMP GUIDE PLATE.....	32-4-6
WATER PUMP GUIDE PLATE	32-5-5
WATER PUMP IMPELLER	14-37
WATER PUMP IMPELLER	15-10
WATER PUMP IMPELLER	32-4-2
WATER PUMP IMPELLER	32-5-2
WATER PUMP KIT (CHROME PLATED) ..	32-5-1
WATER PUMP REPAIR KIT	32-4-1
WATER STRAINER SET	14-34
WATER STRAINER SET	15-42
WATER TEMPERATURE METER ASSY ...	28-37
WATER TEMPERATURE METER KIT	28-36
WATER TEMPERATURE SENSOR.....	28-43
WAVE WASHER	26-48
WAVE WASHER 30-45-1.2	21-22
WAVE WASHER d=12	22-43
WAVE WASHER d=14	22-10
WIRE COVER.....	26-33
WIRING DIAGRAM DECAL	10-24

INDEX (Parts Number)

121-33159-0.....	28-17	345-65015-0.....	32-6-10	353-64032-0.....	16-10-1	398-63053-0.....	21-9
151-33159-0.....	10-15	345-65205-0.....	14-68	353-64034-0.....	16-10-2	3A0-62423-2.....	17-25
151-33159-0.....	32-3-10	345-65205-0.....	15-41	353-64035-0.....	16-10-3	3A3-06830-0.....	27-9
178-34147-0.....	30-11	345-65206-0.....	14-67	353-64036-0.....	14-18-1	3A3-06830-0.....	30-9
309-01136-0.....	28-21	345-66021-0.....	15-32	353-64037-0.....	14-18-2	3A3-62396-1.....	17-50
309-06972-0.....	1-52	345-66226-0.....	22-61	353-64038-0.....	14-18-3	3A3-64211-0.....	16-11
309-06972-0.....	3-5	345-67117-0.....	22-5-1	353-64081-0.....	15-5-1	3A3-64222-0.....	16-14
309-06972-0.....	22-24-1	345-67117-0.....	22-5-2	353-64082-0.....	15-5-2	3A3-64328-0.....	15-9
309-06972-0.....	22-24-2	345-67117-0.....	22-5-3	353-64083-0.....	15-5-3	3A3-72026-0.....	22-74-4
309-06972-0.....	22-24-3	345-76092-0.....	22-18	353-64121-0.....	14-74	3A3-72537-1.....	25-20
309-06972-0.....	32-7-24	346-00011-0.....	2-21-1	353-64218-1.....	16-12	3A3-72560-0.....	27-5
332-60005-2.....	14-4	346-00014-0.....	2-21-2	353-64219-2.....	16-16	3A3-72591-0.....	27-7
332-60006-0.....	1-32	346-00115-0.....	2-16	353-64223-1.....	16-21	3A3-76086-1.....	27-3
332-60006-0.....	14-7	346-01216-0.....	1-58	353-64231-0.....	16-23	3A3-76114-0.....	31-3
332-60006-0.....	32-6-5	346-01216-0.....	32-3-5	353-64233-0.....	16-24	3A3-76115-1.....	27-11
332-62101-1.....	17-60	346-05228-1.....	6-13	353-64327-0.....	15-8	3A3-76115-1.....	30-10
332-62101-1.....	19-43	346-05228-1.....	8-20	353-66024-0.....	11-22	3A3-76145-0.....	9-29
332-65022-0.....	14-38	346-06999-0.....	10-3	353-66024-0.....	13-8	3A3-76145-0.....	11-18
332-65022-0.....	32-4-3	346-06999-0.....	10-10	353-66024-0.....	14-63	3A3-76145-0.....	32-7-15
332-66021-0.....	14-59	346-62124-1.....	17-7	353-66024-0.....	32-9-10	3A3-81301-0.....	29-21
332-66021-0.....	32-6-11	346-62127-0.....	17-10	353-72521-1.....	28-34	3A3-83314-2.....	26-31
332-70201-0.....	24-11	346-62421-1.....	17-21	353-72546-0.....	27-12	3A3-84307-0.....	26-21
332-70261-0.....	22-57	346-62424-1.....	17-26	353-72546-0.....	28-35-3	3A3-84364-2.....	26-32
332-72025-0.....	22-74-1	346-62437-0.....	18-2	353-72546-0.....	30-12	3A3-84365-1.....	26-25
332Q62102-1.....	17-58	346-62438-0.....	18-6	353-72547-0.....	28-35-1	3A3-84368-0.....	26-48
334-00024-1.....	2-10	346-62439-1.....	18-3	353-72548-0.....	28-35-2	3A3-84374-0.....	26-7
334-00024-1.....	32-10-4	346-64221-0.....	16-15	353-76020-3.....	27-1	3A3-84375-0.....	26-6
334-00024-1.....	32-10-8	346-65204-0.....	13-4	353-76020-3.....	30-6	3A3-84376-0.....	26-36
334-00122-0.....	1-59	346-65204-0.....	13-6	353-76020-3.....	32-7-21	3A3-84381-0.....	26-30
334-00122-0.....	32-3-7	346-65204-0.....	32-9-5	353-76037-0.....	25-21	3A3-84383-0.....	26-10
334-00131-0.....	8-14	346-66037-0.....	13-7	353-76037-0.....	26-4	3A3-84391-0.....	26-49
334-60223-0.....	14-28	346-66037-0.....	32-9-9	353-76062-1.....	11-11	3A3-84398-0.....	27-17
334-60223-0.....	32-6-13	346-66333-0.....	18-23	353-76062-1.....	32-7-19	3A3-84401-0.....	26-39
334-65012-0.....	14-46	346-66334-0.....	18-24	353-76079-0.....	6-35	3A3-84403-0.....	26-40
334-65012-0.....	15-19	346-67113-0.....	10-26	353-76079-0.....	6-27	3A3-84404-0.....	26-44
336-06973-0.....	19-20	346-67113-0.....	12-21	353-76213-0.....	10-22	3A3-84406-0.....	26-51
336-06973-0.....	19-27	346-67113-0.....	22-1	353-84371-0.....	26-8	3A3-84407-0.....	26-41
336-70112-0.....	22-58	346-67114-1.....	10-28	353-84388-0.....	26-16	3A3-84421-0.....	26-11
336-76091-0.....	10-17	346-67114-1.....	12-23	353-84394-0.....	26-28	3A3-84422-0.....	26-12
336-76091-0.....	28-20	346-67114-1.....	22-2	353-84904-0.....	29-20	3A3-84423-0.....	26-19
338-01133-0.....	1-49	346-67115-0.....	6-3	353-84916-0.....	25-7	3A3-84424-0.....	26-22
338-02215-0.....	4-41	346-67115-0.....	10-30	353-84916-0.....	29-12	3A3-84425-0.....	26-24
338-02215-0.....	3-8	346-67115-0.....	12-20	353-84916-0.....	29-3	3A3-84426-0.....	26-23
338-02215-0.....	5-13	346-67115-0.....	22-60	353-84918-0.....	25-6	3A3-84427-0.....	26-29
338-02215-0.....	5-14	346-67196-1.....	4-48	353-84918-0.....	29-5	3A3-84428-0.....	26-26
338-02215-0.....	5-17	346-67196-1.....	4-52	353-84918-0.....	29-9	3A3-84429-0.....	26-33
338-02215-0.....	28-19	346-76040-0.....	9-24	353801031-0.....	1-16-3	3A3-84431-0.....	26-13
338-60218-2.....	1-33	346-76040-0.....	32-7-8	353864101-0.....	16-22-3	3A3-84432-0.....	26-5
338-67147-0.....	22-8-1	348-63717-1.....	4-42	353864102-0.....	16-22-4	3A3-84435-0.....	26-50
338-67147-0.....	22-8-2	348-64232-0.....	14-72	353864103-0.....	16-22-2	3A3-84442-0.....	26-15
338-67163-0.....	22-19	348B64108-0.....	14-69-5	353864104-0.....	16-22-1	3A3-84451-0.....	26-43
344-67177-1.....	17-18	349-62126-0.....	17-8	353864105-0.....	16-22-5	3A3-84452-0.....	26-46
344-67177-1.....	19-11	350-04005-0.....	4-32	353864106-0.....	16-22-6	3A3-84452-0.....	26-47
345-00042-0.....	2-9	350-04014-0.....	4-29	353864107-0.....	16-22-7	3A3Q60101-0.....	16-17
345-00117-0.....	1-4	350-63046-0.....	21-11	353864108-0.....	16-22-8	3AA-83719-0.....	6-22
345-01111-0.....	1-3	350-67101-0.....	22-42	353864109-0.....	16-22-9	3AA-83719-0.....	18-20
345-01111-0.....	1-20	353-00132-0.....	8-15	353J01031-0.....	1-16-4	3AA-83719-0.....	22-52
345-01111-0.....	13-19	353-00133-0.....	8-16	356-00011-0.....	2-19-1	3AB-35143-0.....	12-14
345-05122-1.....	19-34	353-01030-0.....	1-15-2	356-00014-0.....	2-19-2	3AC-62191-0.....	17-6
345-06915-0.....	19-22	353-01032-0.....	1-17	360-72025-0.....	22-74-2	3ACQ84330-0.....	26-1
345-06915-0.....	22-21	353-01032-0.....	32-3-4	361-72026-0.....	22-74-3	3AD-02230-0.....	5-3
345-60103-0.....	14-30	353-03271-0.....	4-50	361-72539-0.....	28-7	3AD-02234-0.....	5-6
345-60103-0.....	32-6-14	353-06821-0.....	22-39	361-72542-0.....	28-8-1	3AD-02235-0.....	5-5
345-60211-0.....	14-2	353-06821-0.....	27-10	361-72543-0.....	28-8-2	3AD-02237-0.....	5-4
345-60211-0.....	14-27	353-06972-0.....	10-33	361-76050-0.....	11-3	3AD-62191-0.....	19-8
345-60215-0.....	14-3	353-06972-0.....	32-7-25	361-76073-0.....	11-4	3AL-05212-0.....	18-19
345-62122-2.....	17-16	353-60103-0.....	16-20	369-62433-1.....	19-47	3AL-05254-0.....	18-16
345-62417-0.....	17-24	353-60111-0.....	16-19	369-67105-0.....	22-9	3B2-63108-0.....	21-21
345-62441-0.....	17-20	353-60211-0.....	15-2	369-70098-2.....	1-50	3B2-63109-0.....	21-22
345-63048-0.....	21-8	353-60211-0.....	16-18	369-72019-1.....	21-19	3B2-67187-0.....	22-26
345-64011-0.....	16-8	353-61307-1.....	17-41	369-84398-0.....	7-34	3B2-70260-1.....	22-56
345-64032-0.....	14-16	353-61334-0.....	17-33	369-84398-0.....	22-73	3B7-01046-0.....	1-19
345-64081-0.....	14-17-1	353-61334-0.....	25-31	393-01131-0.....	1-6	3B7-01046-0.....	22-53
345-64082-0.....	14-17-2	353-61335-0.....	17-43	393-01137-0.....	1-2	3B7-02235-0.....	12-30
345-64083-0.....	14-17-3	353-62415-0.....	19-17	393-01137-0.....	1-5	3B7-02235-0.....	32-3-13
345-64084-0.....	14-17-4	353-62417-0.....	19-15	393-01160-0.....	1-41	3B7-02236-0.....	12-32
345-64124-0.....	14-73	353-62423-1.....	19-16	398-62396-1.....	17-48	3B7-02236-0.....	32-3-14
345-65015-0.....	14-45	353-63207-0.....	19-12	398-62396-1.....	19-5	3B7-02237-0.....	12-29
345-65015-0.....	15-18	353-64027-0.....	15-4	398-63012-0.....	21-6	3B7-05229-0.....	4-43

387-05243-0	4-44	387-77434-1	20-19	3C8-03120-0	4-17	3C8-09082-1	1-36
387-05243-0	6-15	387-83715-1	6-21	3C8-03121-0	4-18	3C8-09082-1	32-3-9
387-05243-0	6-18	387-83715-1	22-54	3C8-03121-0	32-2-10	3C8-60108-1	14-10
387-05243-0	12-10	387-84490-3	30-2	3C8-03123-0	4-35	3C8-60204-0	14-51
387-06131-0	8-4	387-84540-3	30-1	3C8-03125-0	4-12	3C8-60205-1	14-34
387-06132-0	8-10	387B01031-0	1-16-1	3C8-03125-0	32-2-9	3C8-60213-0	14-32
387-06133-0	8-12	387J01031-0	1-16-2	3C8-03126-0	4-11	3C8-60217-1	14-8
387-06135-0	8-8	387Q84312-0	26-17	3C8-03126-0	32-2-8	3C8-60223-0	14-44
387-06305-0	8-27	387Q84340-3	26-2	3C8-03141-0	4-21-1	3C8-60223-0	32-6-9
387-06920-0	10-27	387Q84343-0	26-45	3C8-03152-1	4-8-1	3C8-61012-1	13-15
387-06920-0	12-22	387Q84366-0	26-38	3C8-03157-0	4-15	3C8-61012-2	32-6-2
387-09002-0	12-2	387Q84441-0	26-37	3C8-03169-0	4-9	3C8-61180-0	13-23
387-09004-0	12-3	3C7-06040-0	10-8	3C8-03169-0	32-2-5	3C8-61181-2	13-25
387-09006-0	12-4	3C7-09056-1	12-16	3C8-03179-1	4-14	3C8-61181-2	32-6-4
387-60001-5	15-37	3C7-60108-2	16-6	3C8-03181-0	4-22	3C8-61182-0	13-26
387-60007-0	25-34	3C7-60218-2	17-52	3C8-03181-0	32-2-12	3C8-61184-0	13-24
387-60015-1	14-5	3C7-60218-2	19-3	3C8-03182-0	4-23	3C8-61212-0	13-28
387-60016-1	14-6	3C7-61338-0	17-34	3C8-03182-0	32-2-13	3C8-61213-0	13-29
387-60016-1	32-6-6	3C7-62133-2	25-30	3C8-03193-0	4-20	3C8-61302-0	17-29
387-60103-0	10-19	3C7-62139-1	25-33	3C8-03193-0	32-2-11	3C8-61321-1	17-32
387-60205-0	15-42	3C7-70050-1	24-13	3C8-03200-5	4-5-1	3C8-61336-0	17-31
387-60217-1	16-2	3C7-70113-0	24-17	3C8-03207-5	4-6-1	3C8-61341-0	17-45
387-60218-1	17-4	3C7-70155-0	24-14	3C8-03210-5	4-25-1	3C8-62104-2	17-59
387-60219-0	16-3	3C7-70177-1	24-12	3C8-03441-0	4-7-1	3C8-62107-0	17-61
387-63731-0	22-32	3C7-70199-0	24-16	3C8-04002-0	4-34	3C8-62107-0	19-44
387-63731-0	32-7-23	3C7-70211-1	24-4	3C8-04004-0	4-26	3C8-62117-1	17-11
387-65014-0	15-14	3C7-70217-0	24-5	3C8-04018-0	4-28	3C8-62120-1	17-14
387-65016-0	15-12	3C7-70220-1	24-2	3C8-04028-0	4-33	3C8-62121-1	17-15
387-65018-0	15-22	3C7-70224-1	24-3	3C8-05003-0	7-4	3C8-62132-0	17-9
387-65021-2	15-10	3C7-71030-0	12-28	3C8-05004-0	7-5	3C8-62396-1	17-47
387-65022-0	15-11	3C7-71033-0	12-31	3C8-05006-0	7-8	3C8-62421-1	18-5
387-65029-0	15-21	3C7-72180-3	23-14b	3C8-05007-0	7-6	3C8-63041-1	21-7
387-65238-0	15-13	3C7-72182-2	8-24	3C8-05012-0	7-7	3C8-63063-0	21-13
387-66023-0	15-33	3C7-76142-1	10-16	3C8-05013-0	7-15	3C8-63101-0	21-20
387-66031-1	15-31	3C7-84470-1	30-17	3C8-05014-1	7-18	3C8-63102-1	21-23
387-67211-0	23-8	3C7-84471-1	30-18	3C8-05019-0	7-16	3C8-63508-1	21-28
387-70200-4	24-1	3C7-84475-0	30-14	3C8-05023-0	7-11	3C8-63600-1	21-26
387-70280-1	24-8	3C7-84476-0	30-15	3C8-05029-0	7-12	3C8-63607-0	21-27
387-72042-0	25-9-1	3C7-84477-0	30-16	3C8-05030-0	7-28	3C8-63621-0	22-20-1
387-72043-0	25-9-2	3C7-84480-1	30-4	3C8-05031-0	7-29	3C8-63624-0	22-20-2
387-72201-0	25-11	3C7-84520-1	30-3	3C8-05032-0	7-30	3C8-63704-0	6-6-1
387-72514-0	28-43	3C8-00001-4	2-5-1	3C8-05033-0	7-31	3C8-63711-1	6-1
387-72518-0	28-44	3C8-00001-4	32-10-2	3C8-05090-2	7-2	3C8-63722-0	8-17
387-72530-2	28-1	3C8-00004-4	2-5-2	3C8-05106-0	7-3	3C8-63723-0	8-19
387-72641-0	28-16	3C8-00004-4	32-10-6	3C8-05107-0	7-9	3C8-63725-0	8-18
387-72643-0	28-54	3C8-00021-1	2-7	3C8-05108-0	7-10	3C8-63732-0	6-4
387-72650-0	28-52	3C8-00021-1	32-10-3	3C8-05138-0	7-14	3C8-63733-0	6-5
387-72651-0	28-53	3C8-00021-1	32-10-7	3C8-05211-0	6-32	3C8-63733-0	6-20
387-72655-0	25-25	3C8-00108-0	2-15	3C8-05213-0	6-24	3C8-64010-1	14-12
387-72655-0	28-12	3C8-00108-0	32-3-16	3C8-05216-0	7-21	3C8-64020-2	14-13
387-72655-0	28-24	3C8-00113-0	2-13	3C8-05217-0	7-24	3C8-64027-0	14-14
387-72655-0	28-30	3C8-00121-0	2-14	3C8-05221-0	6-28	3C8-64030-0	14-15
387-72655-0	28-39	3C8-01005-5	1-11	3C8-05221-0	6-30	3C8-64084-0	14-43
387-72656-0	25-16	3C8-01005-5	32-3-2	3C8-05223-0	6-31	3C8-64211-0	14-19
387-72656-0	28-3	3C8-01012-0	1-21	3C8-05223-0	6-29	3C8-64215-2	14-21
387-72656-0	28-48	3C8-01015-0	1-22	3C8-05237-0	7-22	3C8-64217-0	14-20
387-72657-0	28-11	3C8-01024-1	1-13	3C8-05238-0	7-27	3C8-64219-1	14-24
387-72657-0	28-23	3C8-01024-1	32-3-3	3C8-05252-0	7-19	3C8-64221-0	14-23
387-72657-0	28-29	3C8-01113-0	1-14	3C8-05253-0	7-20	3C8-64222-0	14-22
387-72657-0	28-38	3C8-01215-0	1-60	3C8-05257-0	7-25	3C8-64223-1	14-53
387-72658-0	25-14	3C8-01215-0	32-3-6	3C8-05901-1	7-35	3C8-64231-0	14-71
387-72659-0	25-15	3C8-01291-0	1-57	3C8-06048-0	10-1	3C8-64301-0	14-31-1
387-72659-0	28-2	3C8-01303-4	1-56	3C8-06049-3	10-2	3C8-64302-0	14-31-2
387-72659-0	28-47	3C8-01303-4	32-3-15	3C8-06050-2	10-9	3C8-64303-0	14-31-3
387-72661-0	25-17	3C8-01513-1	1-23	3C8-06101-1	8-1	3C8-64303-0	32-9-6
387-72661-0	28-4	3C8-02011-0	32-2-3	3C8-06103-3	8-2	3C8-64327-0	14-33
387-72661-0	28-49	3C8-02011-0	32-3-12	3C8-06105-0	9-15	3C8-65014-0	14-41
387-72662-0	28-31	3C8-02011-0	4-36-1	3C8-06120-1	8-5	3C8-65017-1	14-42
387-72662-0	28-40	3C8-02100-1	3-9-1	3C8-06123-1	8-7	3C8-65021-2	14-37
387-72663-0	28-13	3C8-02104-2	3-2	3C8-06130-2	8-3	3C8-65021-2	32-4-2
387-72664-0	28-25	3C8-02104-2	32-3-11	3C8-06133-0	7-33	3C8-65021-2	32-5-2
387-76065-5	11-1	3C8-02302-0	1-27	3C8-06160-1	10-18	3C8-65025-0	14-47
387-76065-5	32-7-16	3C8-02305-2	1-28	3C8-06301-0	8-23	3C8-65025-0	32-4-6
387-76093-0	1-9	3C8-02305-2	32-3-8	3C8-06820-0	22-38	3C8-65029-2	14-48
387-76093-0	32-7-2	3C8-02311-1	13-20	3C8-06902-0	10-23	3C8-65029-2	32-4-7
387-76120-2	9-27	3C8-02312-2	13-22	3C8-09000-1	12-1	3C8-65029-2	32-5-6
387-76120-2	32-7-13	3C8-02312-2	32-6-3	3C8-09050-1	12-5	3C8-65029-2	32-6-8
387-76145-0	9-30	3C8-02319-0	13-21	3C8-09053-1	12-9	3C8-65100-0	14-66-1
387-77167-0	20-11	3C8-02411-0	4-47-1	3C8-09060-0	2-4	3C8-65110-0	14-66-2
387-77430-0	20-15	3C8-02415-0	4-3	3C8-09065-0	12-7	3C8-65120-0	14-66-3
387-77431-1	20-17	3C8-02417-0	4-49	3C8-09069-0	12-8	3C8-65120-0	32-9-13
387-77432-1	20-16	3C8-02418-0	4-2	3C8-09075-0	5-15	3C8-65239-0	32-5-5
387-77433-0	20-18	3C8-02420-0	4-1	3C8-09081-1	1-35	3C8-66011-0	14-55

3C8-66012-0	14-56-1	3C8-76119-0	32-7-20	3E0-72598-0	28-10	3J2-00114-0	2-2
3C8-66013-0	14-56-2	3C8-76141-1	9-26	3E0-72615-0	22-33	3LC-00001-0	2-6-1
3C8-66014-0	14-56-3	3C8-76141-1	32-7-12	3E0-72644-0	28-45-1	3LC-00001-0	32-10-10
3C8-66014-0	32-9-7	3C8-76160-3	31-1	3E0-72648-0	28-46-2	3LC-00004-0	2-6-2
3C8-66031-1	14-58	3C8-76171-0	11-25	3E0-72649-0	28-46-1	3LC-00004-0	32-10-14
3C8-66032-0	14-60	3C8-76171-0	27-8	3E0-77183-0	20-6	3LC-00011-0	2-20-1
3C8-66032-0	32-6-12	3C8-76171-0	30-13	3E0-77184-0	20-8	3LC-00014-0	2-20-2
3C8-66112-0	22-46	3C8-76172-1	11-21	3E3-02011-0	32-2-4	3LC-00021-0	2-8
3C8-66116-0	22-47	3C8-76300-2	32-7-1	3E3-02011-0	4-36-2	3LC-00021-0	32-10-11
3C8-66122-1	22-41	3C8-77076-1	19-36	3E3-02411-0	4-47-2	3LC-00021-0	32-10-15
3C8-66135-0	22-50	3C8-77213-0	19-9	3E3-03141-0	4-21-2	3LC-00024-0	2-11
3C8-66211-0	22-62	3C8-77216-0	19-42	3E3-03147-0	4-10-1	3LC-00024-0	32-10-12
3C8-66225-0	22-44-1	3C8-77217-0	19-41	3E3-03147-0	32-2-6	3LC-00024-0	32-10-16
3C8-66241-0	14-61	3C8-83732-0	22-15	3E3-03151-1	4-7-4	3LC-00030-0	2-1-2
3C8-66308-0	6-10	3C8-83821-0	22-68	3E3-03200-4	4-5-2	3LC-00046-0	2-12
3C8-66308-0	19-26	3C8-84830-0	29-16	3E3-03207-4	4-6-2	3LC-00090-0	2-22
3C8-66308-0	21-31	3C8-84900-1	29-7	3E3-03210-4	4-25-2	3LC-01160-0	1-47
3C8-66308-0	22-13	3C8-84910-2	25-1	3E3-03445-0	4-7-2	3LC-03200-1	4-5-3
3C8-66308-0	23-5	3C8-84914-1	25-2	3E3-61301-1	17-40	3LC-03207-1	4-6-3
3C8-66313-4	18-9	3C8-84914-1	29-11	3E3-61333-0	17-42	3LC-03210-1	4-25-3
3C8-66318-1	18-21	3C8-84916-0	25-3	3E3-61335-0	17-44	3LC-04438-0	4-7-3
3C8-66319-1	18-10	3C8-84917-0	25-5	3E3-62106-0	17-57	3LC-67534-0	23-17
3C8-66321-0	18-12	3C8-84917-0	29-13	3E3-62436-1	18-14	3LC-87122-0	32-2-2
3C8-66331-2	18-15-2	3C8-84931-0	29-8	3E3-63709-1	6-17	3LC-87123-1	2-18-1
3C8-66332-2	18-15-1	3C8-84936-0	29-10	3E3-63712-0	6-8	3LC-87124-1	2-18-2
3C8-66336-0	18-22	3C8-84937-0	29-15	3E3-63718-1	6-6-2	3LC-87130-0	32-10-9
3C8-66351-2	18-8	3C8-84962-0	29-2	3E3-63721-0	6-12	3LC-87131-0	32-10-13
3C8-66352-2	18-7	3C8-84963-0	29-4	3E3-63727-0	6-7	3LC-87801-0	23-16
3C8-67116-0	13-17	3C8-84964-0	29-6	3E3-64333-0	4-27	3LCH67640-0	23-20
3C8-67142-1	22-11	3C8-87121-B	32-3-1	3E3-66110-0	22-40	3LCJ01091-0	1-10-2
3C8-67146-0	22-7	3C8-87122-2	32-2-1	3E3-67213-0	23-13	3LCJ87090-2	32-8-2
3C8-67151-1	22-3	3C8-87801-2	23-14-1	3E3-71035-0	12-35	3LCQ67640-0	23-2-2
3C8-67156-0	22-4	3C8B01001-2	1-10-1	3E3-72527-0	28-9	3LD-03147-0	4-10-2
3C8-67162-1	22-17	3C8B01021-0	1-12-1	3E3-87123-0	2-17-1	3LD-03147-0	32-2-7
3C8-67191-1	4-46	3C8B01100-2	1-1-1	3E3-87124-0	2-17-2	3M2-03152-0	4-8-2
3C8-67192-0	4-51	3C8B02020-0	3-1-1	3E3-87130-0	32-10-1	3M2-06921-0	10-6
3C8-67212-1	23-9	3C8B02301-1	1-26-1	3E3-87131-0	32-10-5	3M2-06921-0	10-13
3C8-67501-1	23-6	3C8B05101-0	9-19-1	3E3-87801-2	23-14-2	3M2-06926-0	10-5
3C8-67503-0	7-32	3C8B06901-1	10-20	3E3B01100-2	1-1-2	3M2-06926-0	10-12
3C8-67578-0	23-14a	3C8B87090-E	32-8-1	3E3B02020-0	3-1-2	3MC-05090-0	7-1
3C8-71010-1	12-17	3C8H67521-1	23-21	3E3B87090-C	32-8-4	3MC-87801-0	23-15
3C8-71015-0	12-24	3C8J01021-0	1-12-2	3E3J01100-0	1-1-3	3MCJ87090-2	32-8-3
3C8-71016-0	12-25	3C8J02301-1	1-26-2	3E3J02020-0	3-1-3	3N4-76142-1	10-31
3C8-71017-0	12-26	3C8J05101-0	9-19-2	3E3Q62105-0	17-55	3N5-84331-0	27-16
3C8-71018-0	12-27	3C8J06901-1	10-21	3E3Q62108-0	17-56	3N5-84333-0	27-13
3C8-71020-1	12-18	3C8Q01301-0	13-16	3E3Q67210-1	23-7	3N5-84336-0	27-14
3C8-71035-0	5-1	3C8Q60000-0	14-1-1	3E3Q67521-1	23-3-2	3N5-84465-0	27-15
3C8-71035-0	32-7-10	3C8Q60090-0	14-1-2	3E3Q67645-6	23-1-1	3N8-72640-1	25-13
3C8-71040-0	22-37	3C8Q60090-0	32-9-4	3E5-00050-1	2-1-1	3R0-62473-0	19-13
3C8-72028-0	10-24	3C8Q60100-0	14-25	3E5-63715-1	6-14	3R0-66308-0	18-17
3C8-72050-0	25-10-1	3C8Q60101-0	14-26	3E5-77150-1	20-1	3R0-77071-1	19-30
3C8-72051-0	25-10-2	3C8Q61110-0	13-5	3E5-77180-0	20-2	3R0-77075-0	19-31
3C8-72100-1	25-12	3C8Q61110-0	32-9-2	3E5-77192-0	20-4	3R0-77076-0	19-32
3C8-72120-0	25-29	3C8Q61191-2	13-1-2	3F3-02423-0	4-4	3R0-77101-1	19-35
3C8-72181-0	10-7	3C8Q61192-3	13-1-1	3F3-60204-0	15-25	3R0-77112-0	19-38
3C8-72580-0	11-12	3C8Q61210-0	13-27	3F3-60215-0	16-1	3R0-77118-0	19-6
3C8-72581-0	11-13	3C8Q61342-0	17-37	3F3-60223-0	15-17	3R0-77173-0	20-24
3C8-72582-0	11-14	3C8Q61411-3	17-30	3F3-64010-3	16-7	3R3-05131-0	7-17
3C8-72583-1	11-15	3C8Q62001-2	21-1	3F3-64020-0	15-3	357-01030-0	1-15-1
3C8-72588-0	11-16	3C8Q62010-3	17-23	3F3-64030-0	16-9	357-60213-0	15-7
3C8-72589-0	11-17	3C8Q62112-1	17-1	3F3-64084-0	15-16	357-60251-0	15-40
3C8-75014-0	9-4	3C8Q62113-1	17-3	3F3-64215-0	16-13	357-60252-0	15-39
3C8-75015-0	9-3	3C8Q62310-3	17-17	3F3-65017-1	15-15	357-64302-0	15-6
3C8-75016-0	9-6	3C8Q62431-0	18-1	3F3-65239-1	15-20	357-66011-0	15-27
3C8-75017-0	9-7	3C8Q63003-1	21-4	3F3-72616-1	22-34	357-66013-0	15-28
3C8-75018-0	9-8	3C8Q63011-2	21-5	3F3-72618-0	22-77	357-66225-0	22-44-2
3C8-75019-0	9-12	3C8Q63027-0	21-33	3F3-76217-0	22-30-1	357-66241-0	15-34
3C8-76007-0	9-20	3C8Q67100-1	22-76	3F3-76217-0	27-2-1	357-87802-0	23-14c
3C8-76007-0	32-7-5	3C8Q67110-0	22-75	3F3-76218-0	22-30-2	357Q60090-1	15-1
3C8-76009-0	9-21	3C8Q67141-0	22-6	3F3-76218-0	27-2-2	357Q61110-0	13-11
3C8-76009-0	32-7-6	3C8Q67521-1	23-3-1	3F3-76219-0	22-30-3	357Q87302-5	32-1-4
3C8-76010-1	9-1	3C8Q67645-5	23-1-2	3F3-76219-0	27-2-3	3T1-01138-0	22-27
3C8-76010-1	32-7-3	3C8Q76118-0	22-66	3F3-84908-0	25-8	3T1-60001-1	15-35
3C8-76015-0	9-2	3C8Q76118-0	22-70	3G2-03156-0	4-16	3T1-72043-0	23-19
3C8-76020-2	22-29	3C8Q83737-0	22-64	3GF-06304-0	8-26	3T1-72571-0	25-22
3C8-76055-0	11-6	3C8Q84960-0	29-1	3GF-62466-1	19-45	3T1-72573-0	19-29
3C8-76057-0	11-8	3C8Q87314-1	32-9-1	3GF-70250-0	24-10	3T1-72653-0	25-24
3C8-76080-1	22-31	3E0-70270-0	24-15	3GF-70281-0	24-9	3T1-72659-0	25-23
3C8-76080-1	32-7-22	3E0-72522-0	28-45-2	3GF-72617-0	22-35	3T1-72665-0	25-26
3C8-76110-0	11-10	3E0-72524-0	28-22	3GFQ67640-0	23-2-1	3T5-01133-0	1-48
3C8-76110-0	32-7-18	3E0-72526-0	28-36	3GFQ7211-0	19-1	3T5-02100-1	3-9-2
3C8-76116-1	22-16	3E0-72529-0	28-28	3GFQ7212-0	19-2	3T5-65011-0	14-40
3C8-76119-0	11-20	3E0-72597-0	28-37	3H8-62415-0	17-27	3T5-65011-0	32-4-4

3T5-65016-0	14-39	910103-6612	32-9-11	921703-0305	4-30	941303-0600	12-6
3T5-65018-2	14-49	910103-6614	5-2-1	921722-0410	4-13	941303-0600	17-54
3T5-65018-2	32-4-5	910103-6614	22-36	921803-0525	21-12	941303-0600	22-14
3T5-65018-2	32-5-4	910103-6614	32-7-11	922432-0510	7-26	941303-0600	23-12
3T5-65018-2	32-6-7	910103-6616	1-37	922503-6410	4-24	941321-0500	9-13
3T5-84398-0	10-4	910103-6616	9-25	922503-6410	32-2-14	941403-1200	22-43
3T5-84398-0	10-11	910103-6616	11-7	930103-0500	4-45	941403-1400	22-10
3T5-87321-2	32-6-1	910103-6616	32-7-9	930103-0500	6-16	945103-1800	19-39
3T5-87322-3	32-4-1	910103-6630	10-29	930103-0500	6-19	945103-2500	17-28
3T5-87326-0	14-70	910103-6630	12-19	930103-0500	12-11	945103-2800	19-18
3T5B64518-0	14-69-1	910103-6630	19-4	930103-0500	25-18	945107-2500	2-3
3T5B64523-0	14-69-2	910103-6820	9-23	930103-0500	26-34	945127-2800	7-13
3T5B64525-0	14-69-3	910103-6820	32-7-7	930103-0500	28-5	945303-0600	18-11
3T5B64527-0	14-69-4	910103-6825	9-16-1	930103-0600	1-55	945303-0600	26-27
3T5B64529-0	14-69-6	910103-6825	9-16-2	930103-0600	22-23	951403-0310	21-10
3T5B64532-0	14-69-7	910103-6825	9-22	930103-0600	23-11	951403-0312	11-9
3T5Q87301-3	32-1-1	910103-6825	32-7-4	930103-0600	26-9	951403-0312	14-62
3T5Q87302-3	32-1-2	910121-6616	8-22	930103-0800	12-33	951403-0312	22-63
3T5Q87304-3	32-1-3	9101E3-0612	17-2	930103-0800	5-7	951403-0312	32-9-12
3V1-63035-1	21-15	9101E3-0612	19-33	930103-0800	9-18	951403-3510	15-30
3V1-63036-0	21-17	9101E3-0625	21-18	930103-0800	13-13	951403-3514	15-29
3V1-63077-0	21-16	9101E3-0630	22-59	930103-0800	17-12	951403-3516	19-46
3Z4-72573-0	31-4	9101E3-0830	17-22	930103-1000	21-25	951407-0312	14-57
3Z4-72574-0	19-24	9101E3-5612	17-49	930203-0300	4-31	951407-0312	32-9-8
3Z5-65231-0	32-5-1	9101E3-5612	17-51	930203-0400	25-28	951503-0212	18-13
3Z5-65238-0	32-5-3	9101E3-5612	19-40	930203-0400	28-26	951503-0215	25-4
3Z5-77103-0	19-37	9101E3-5612	21-14	930203-0400	28-32	951503-0215	29-14
3Z5-77159-0	20-21	9101E3-5620	17-38	930203-0400	28-41	951503-0325	14-75
3Z5-77165-0	20-20	9101E3-5625	1-18	930203-0500	28-14	951503-1520	7-23
3Z5-77166-0	20-10	9101E3-5820	18-4	930203-0500	28-50	951603-0800	6-23
3Z5-77171-0	20-25	9101E3-5835	13-10	930203-0600	9-11	951603-0800	22-55
3Z5-77175-0	20-23	9101E3-5835	14-65	930403-0400	14-36	951603-1000	19-7
3Z5-77182-0	20-5	9101E3-5835	17-46	930403-0400	15-44	951703-0800	22-45
3Z5-77190-0	20-3	9101E3-5835	32-9-3	930403-0500	13-31	951703-0800	22-51
3Z5-77191-0	20-7	9101E3-5855	14-50	930403-0600	23-4	9601-0-6007	14-29
3Z5-77194-0	20-12	9101E3-5855	32-4-8	930403-0800	16-5	965002-0803	14-54
3Z5-77221-0	20-22	9101F4-0610	22-48	930403-0800	21-2	9701-1-1005	1-51-1
3Z5-77225-0	20-27	9101F4-0625	7-36	930403-0800	29-18	9701-1-1009	1-51-2
3Z5-77367-0	20-26	9101F4-0818	7-38	930403-1200	17-35	9701-1-1015	1-51-3
3Z5-77450-0	20-14	9101F4-0835	1-24	940103-0600	6-34	9701-1-1016	1-51-4
3Z5-77460-0	20-13	910306-0405	4-19	940103-0600	7-37	98AB-50-065	3-6
3Z5-83738-0	22-65	910403-0612	10-34	940103-0600	4-39	98AB-50-080	4-40
3Z5-84462-0	30-5-1	910403-0612	11-19	940103-0600	6-26	98AB-50-155	3-7
3Z5-84462-0	30-5-2	910403-0612	32-7-26	940103-0600	9-9	98AB-50-200	5-10
3Z5Q61411-1	19-19	910403-5612	32-7-14	940103-0600	17-19	98AB-50-215	5-16
3Z5Q62010-1	19-14	9106E3-0808	1-31	940103-0600	21-30	98AB-50-260	22-28
3Z7Q77208-1	19-10	915203-0816	29-17	940103-0600	22-49	98AB-50-300	5-9
805-76201-1	30-7	9152E3-0845	17-39	940103-0600	29-19	98AB-50-350	5-11
910103-0525	26-35	915303-0825	16-4	940103-0800	12-34	98AB-50-530	5-12
910103-0610	1-53	9153E3-0825	13-12	940103-0800	7-39	98AB-506000	28-18
910103-0610	22-25-1	9153E3-1022	21-34	940103-0800	5-8	98AB-701600	24-7
910103-0610	22-25-2	916103-0685	4-37	940103-0800	9-17	98AB-70-700	24-6
910103-0610	22-25-3	916124-0845	1-7	940103-0800	15-24	98AL-40-030	1-42
910103-0612	10-32	9161E3-0880	15-23	940103-0800	18-18	98AL-40-040	1-45
910103-0612	22-12	9161F4-0880	13-2	940103-0800	26-14	98AL-40-120	1-43
910103-0614	21-29	9161F9-0630	1-29	940103-1200	25-32	98AL-40-160	1-38
910103-0614	23-10	921146-4516	30-8	940121-0800	1-8	98AL-40-180	1-44
910103-0620	11-23	921503-0206	27-6	940121-0800	1-25	98AL-40-220	1-39
910103-0620	19-25	921503-0315	27-4	9401E3-0600	1-30	98AL-40-270	1-46
910103-0625	6-33	921503-0406	26-18	9401E3-0600	14-11	98AL-40-330	1-40
910103-0625	3-4	921503-0438	14-35	9401E3-0800	13-3	99AA-4-0230	12-15
910103-0625	6-25	921503-0438	15-43	9401E3-0800	17-13	99AA-6-0400	12-13
910103-0625	8-25	921503-0510	26-42	9401E3-0800	21-3	99AA-6-0700	12-12
910103-0630	1-54	921503-0520	20-9	9401E3-1000	21-24		
910103-0630	17-53	921503-0608	15-26	940221-0500	9-14		
910103-0635	6-2	921503-0610	21-32	9402E3-0800	13-14		
910103-0640	6-9	921503-5514	10-25	9402E3-0800	15-36		
910103-5610	5-2-2	921503-5612	19-21	9402E3-1000	15-38		
910103-5612	22-22	921503-5612	19-23	9402E3-1200	17-36		
910103-5612	22-67	921503-5612	19-28	941303-0400	22-69		
910103-5616	14-52	921503-6408	11-5	941303-0400	25-27		
910103-5616	22-72	921503-6510	8-13	941303-0400	28-27		
910103-5620	1-34	921503-7625	11-2	941303-0400	28-33		
910103-5620	1-61	921503-7625	31-2	941303-0400	28-42		
910103-5620	10-14	921503-7625	32-7-17	941303-0500	25-19		
910103-5620	14-9	921521-0406	8-9	941303-0500	28-15		
910103-5625	3-3	921521-6406	8-11	941303-0500	28-51		
910103-5625	13-18	921521-6408	9-5	941303-0500	28-6		
910103-5625	22-71	921521-6516	3-10	941303-0600	4-38		
910103-5635	17-5	921521-6630	8-6	941303-0600	6-11		
910103-6612	9-28	9215E3-5540	13-30	941303-0600	8-21		
910103-6612	13-9	921603-0512	26-3	941303-0600	9-10		
910103-6612	14-64	921603-0518	26-20	941303-0600	11-24		

Note

Note

トーハツ船外機
パーツカタログ

PARTS CATALOG

M 40D2

M 50D2

MW 50D2

MX 50D2

MWX 50D2

2012

Serial Number 000001AB~

TOHATSU CORPORATION

**Address : 5-4,3-chome,Azusawa,Itabashi-ku,
TOKYO,174-0051 JAPAN**

Phone : TOKYO (03)3966-3117

FAX : TOKYO (03)3966-0090

Website : www.tohatsu.co.jp

本社 〒174-0051 東京都板橋区小豆沢3-5-4 03(3966)3116
マリン九州 〒812-0892 福岡市博多区東那珂2-10-55 092(411)8770
マリン関西 〒530-0043 大阪市北区天満1-8-27 06(6358)2971
マリン関東 〒174-0051 東京都板橋区小豆沢3-5-4 03(3966)2222